2025/06

跨境快消独立站运营指南

正南跨境

CONTENTS

目录

01 独立站概述

02 独立站搭建

03 选品策略

04 独立站推广

05 客户服务与售后支持

06 持续优化与数据分析

01

独立站概述

独立站的定义

跨境快消独立站的概念

跨境快消独立站是卖家自建的电商平台，独立于第三方电商平台，用于直接面向全球消费者进行快速消费品销售的电子商务网站。卖家自行设计、开发、维护该网站，拥有完全控制权。

与第三方平台的区别

第三方平台如亚马逊、eBay等，卖家需遵守平台规则，受平台政策约束，且平台会抽取一定佣金。而独立站卖家可自主掌控运营流程，包括产品展示、用户数据、支付系统、营销推广等，管理和定价自由度更高。

独立站的优势

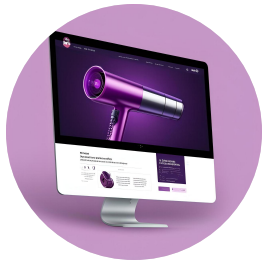

品牌塑造优势

独立站能提供更好的品牌塑造和展示机会，卖家可根据自身需求设计网站外观和用户体验，打造独特的品牌形象，有助于提升用户忠诚度和品牌知名度。例如Dyson吹风机靠“超高速气流”的差异化特点，成为高端货的代名词。

自主定价优势

在独立站上，卖家拥有对网站的完全控制权，可灵活调整运营策略、设计个性化的促销活动，并自由选择适合的支付和物流方式，摆脱了第三方平台搜索排名、定价政策等影响，能实现自主定价。

用户数据积累优势

在第三方平台，商家很难获得详细的用户行为和消费数据，而独立站可以为商家提供全面的用户数据分析，帮助商家更精准地优化运营和营销策略。

独立站的发展趋势

品牌化趋势

未来跨境快消独立站将以品牌建设为重点，聚焦核心产品，通过品牌赋能、增值、溢价等方式提升产品的价值。越来越多的独立站会注重打造独特的品牌形象，提高品牌知名度和美誉度。

个性化趋势

随着消费者需求的多样化，独立站会更加注重个性化服务和体验。例如根据客户数据分析，为客户提供个性化的产品推荐、定制化的服务方案等。像一些卖家推出“孕妇专用瑜伽球”“给老年人的防滑拐杖”等小众但精准满足需求的产品。

本地化趋势

独立站会更加注重本地化运营，包括独立站本地化内容、多语言支持与本地化客服、物流与支付本地化等。比如在德国卖“极简木质玩具”，在澳洲卖“防晒冲浪服”，以更好地满足不同地区消费者的需求。

02

独立站搭建

明确建站目标

依据业务模式确定目标

不同业务模式对网站功能和运营策略要求不同。如B2C零售注重购物体验和支付安全；B2B批发需支持询盘和批量报价；订阅制电商侧重会员管理和周期配送。

结合目标受众定位目标

要考虑目标受众的消费习惯、支付方式偏好等。例如欧美用户偏好信用卡和PayPal，东南亚用户更依赖电子钱包，这些都会影响网站整体设计和功能布局。

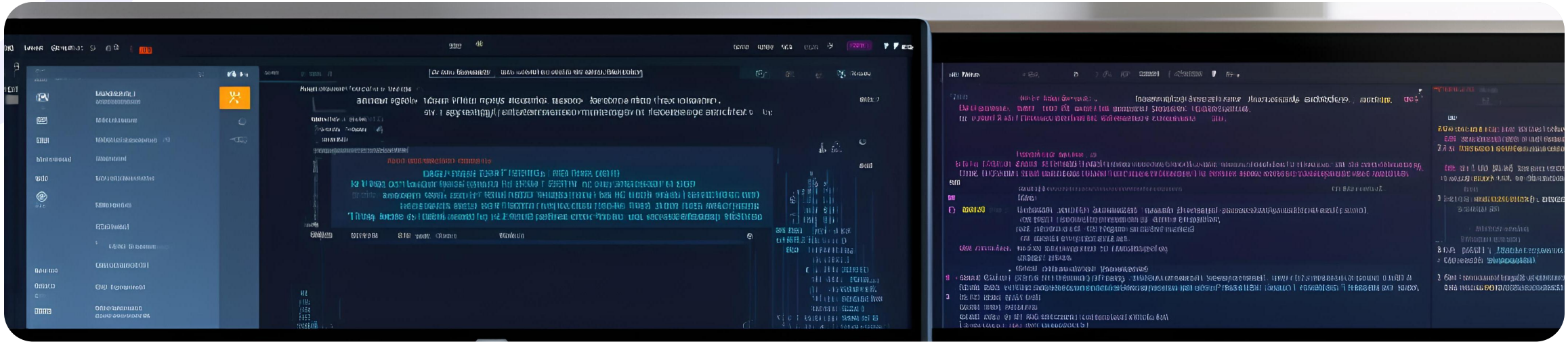

选择建站方式

SaaS建站

适合新手卖家，操作简单，插件丰富，如Shopify、Ueeshop。但自由度较低，费用相对昂贵。

自主开发

适合大卖或外贸公司，有充足资金聘请专业开发团队完成从建站到后期维护的所有工作，个性化程度高，但成本也高。

开源建站

利用开源系统搭建，如Wordpress + Woocommerce。适合有技术基础的大型卖家和企业，主动性高，但上手难，有运维开销。

域名与服务器选择

选择简短易记的域名

简短易记的域名有助于品牌推广，让用户更容易记住和访问网站，提升品牌传播效果。

挑选优质服务器

优质服务器能确保访问速度和安全性，避免因服务器问题导致网站加载缓慢或无法访问，影响用户体验。

使用CDN和SSL证书

使用CDN可加速全球访问，让不同地区的用户都能快速打开网站；部署SSL证书能增强用户信任感，保障数据传输安全。

网站设计与布局

选择符合品牌调性的模板

模板应与品牌形象和风格相匹配，为用户营造统一的品牌体验，增强品牌辨识度。

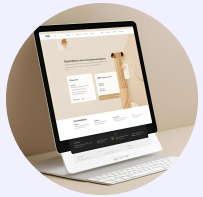

优化核心页面

对首页、关于我们、产品详情页等核心页面进行优化，提高页面质量和用户体验，促进用户转化。

丰富内容营销

通过博客、用户指南、案例分析等内容营销，提升SEO排名和用户粘性，吸引用户持续关注网站。

网站测试与上线

全方位测试的重要性

上线前进行全方位测试能确保网站功能正常，避免出现漏洞和错误，为用户提供稳定的服务。

确保兼容不同设备和浏览器

要保证网站在不同设备（如PC、手机、平板）和浏览器上都能正常显示和使用，覆盖更广泛的用户群体。

具备安全防护

网站需具备足够的安全防护，防止数据泄露和恶意攻击，保障用户信息安全和网站正常运营。

03

选品策略

选品的重要性

影响销售业绩

合适的选品能直接提升销售业绩。如某独立站选品精准，契合目标市场需求，销售额同比增长50%。

提升用户满意度

优质且符合用户需求的产品，能提高用户满意度和复购率。例如某美妆独立站选品质量高，用户好评率达80%。

塑造品牌形象

独特且高品质的选品有助于塑造良好的品牌形象，增强品牌竞争力。如某时尚独立站选品时尚新颖，成为行业知名品牌。

选品方法

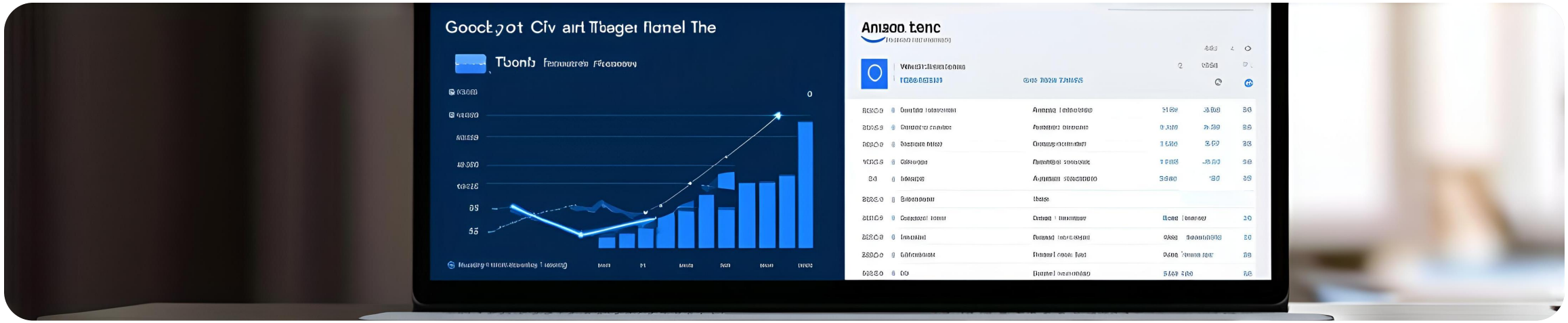

数据趋势法

确定目标市场和大品类后，利用Google Trends等工具查看品类关键词搜索趋势。若搜索量上升，相关产品可能成爆品。

热销排行选品法

参考亚马逊等平台的热销排行榜，如热销榜、新品榜等，筛选有潜力的产品，抓住市场机会。

延伸拓展法

针对已有热门大爆款市场，进行场景延伸或IP延伸。如从婴儿浴缸延伸到防撞贴和防滑垫。

广告选品法

多浏览多平台热门广告，从中获取选品灵感，发现潜在的热门产品。

差异化选品

必要性分析

大平台竞争激烈，独立站需差异化选品突出重围；打造品牌需独特产品吸引用户；避免价格战，提升利润空间。

找痛点

了解客户未被满足的需求，如办公人群颈椎问题催生便携式颈部按摩仪的热销。

改老货

对现有产品进行改进，如普通野餐垫增加防水防滑设计和收纳袋，销量大幅提升。

差异化选品

瞄小众

挖掘小众赛道，如孕妇专用瑜伽球，满足特定人群需求，竞争少且有市场。

本地化

根据不同国家和地区的喜好选品，如在德国卖极简木质玩具，在澳洲卖防晒冲浪服。

玩跨界

将不同元素结合，如带蓝牙音箱的背包，创造新颖产品吸引客户。

选品注意事项

避免固执己见

选品应基于市场需求和趋势，而非个人主观判断。如某卖家坚持卖普通不锈钢水杯，因竞争大亏损，改卖差异化产品后盈利。

避免过度选品

选品不在多而在精，过度选品会增加资金负担。如某卖家选十几个产品，资金分散，效果不佳。

注意方法适用性

选品方法需结合自身情况选择，如熟悉社交媒体可通过社交平台选品，擅长数据分析可用独立站数据选品。

04

独立站推广

推广的重要性

提升曝光率

在竞争激烈的跨境快消市场，独立站若不进行推广，很难被潜在客户发现。有效的推广能让更多海外消费者知晓独立站，如通过社交媒体营销、搜索引擎优化等，扩大品牌的传播范围。

提高转化率

推广不仅能带来流量，还能吸引精准客户。通过精准的推广策略，将潜在客户转化为实际购买者，从而提高独立站的销售业绩。例如，某独立站通过精准的广告投放，转化率提升了30%。

选择推广渠道

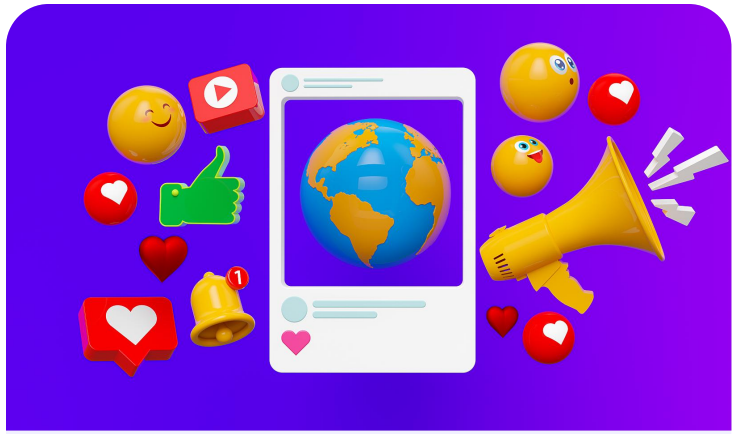

社交媒体营销

海外主流社交平台如Facebook、Instagram、Twitter等拥有庞大用户群体。企业可建立品牌账号，发布产品信息、促销活动，与潜在客户互动，提高品牌知名度和客户粘性。

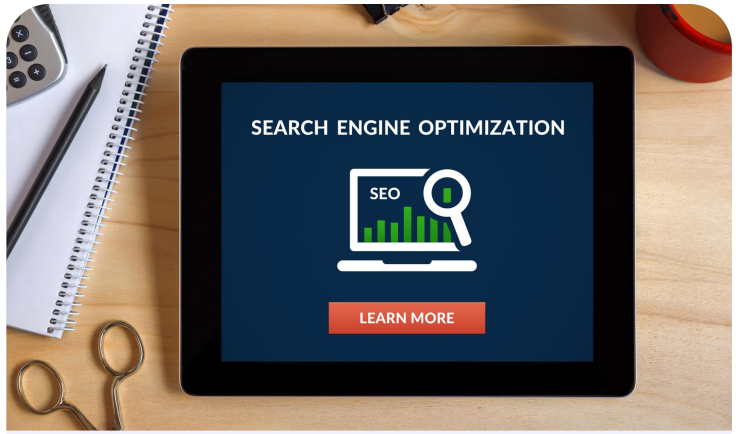

搜索引擎优化

通过优化网站结构、关键词布局和页面内容，提升网站在搜索引擎中的排名，让更多国内外用户在搜索引擎中找到相关的跨境电商信息，如进行百度SEO优化，提升品牌词搜索排名。

电子邮件营销

邮件仍是外国用户主流沟通方式。通过向客户发送个性化邮件，如产品推荐、优惠信息等，可有效促进销售。某独立站通过电子邮件营销，销售额增长了20%。

内容营销

创建有价值内容

在站点发布行业相关博客文章、产品评测、客户案例等，展现专业性和独特性，围绕用户需求展开，避免过度营销。如某独立站发布的产品评测文章，吸引了大量用户访问。

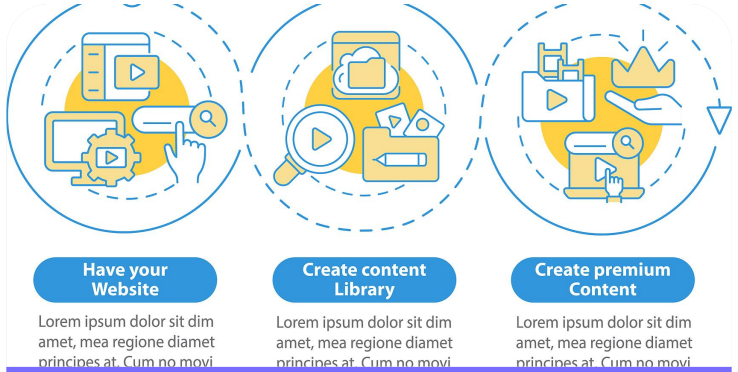

多媒体内容运用

使用图片、视频和图表等多媒体内容，提升页面视觉吸引力。在跨境电商中，清晰专业的产品展示和使用说明很重要，能帮助商家快速抓住用户注意力。

建立品牌信任感

有价值的内容能逐步建立品牌信任感，增强用户购买欲望。当用户认可品牌的专业性和独特性时，更愿意选择该品牌的产品。

搜索引擎优化

优化网站结构

合理的网站结构有助于搜索引擎抓取和索引页面。确保网站层次清晰，导航栏设置合理，方便用户和搜索引擎访问。

关键词布局

进行关键词研究，选择竞争相对较低、能精准触达目标用户的关键词，合理嵌入到网站标题、描述、正文等位置。

页面内容优化

提供高质量、原创的页面内容，更新频率要高。同时，注意网站加载速度、移动端适配性等技术性细节，提升用户体验和搜索引擎排名。

付费广告

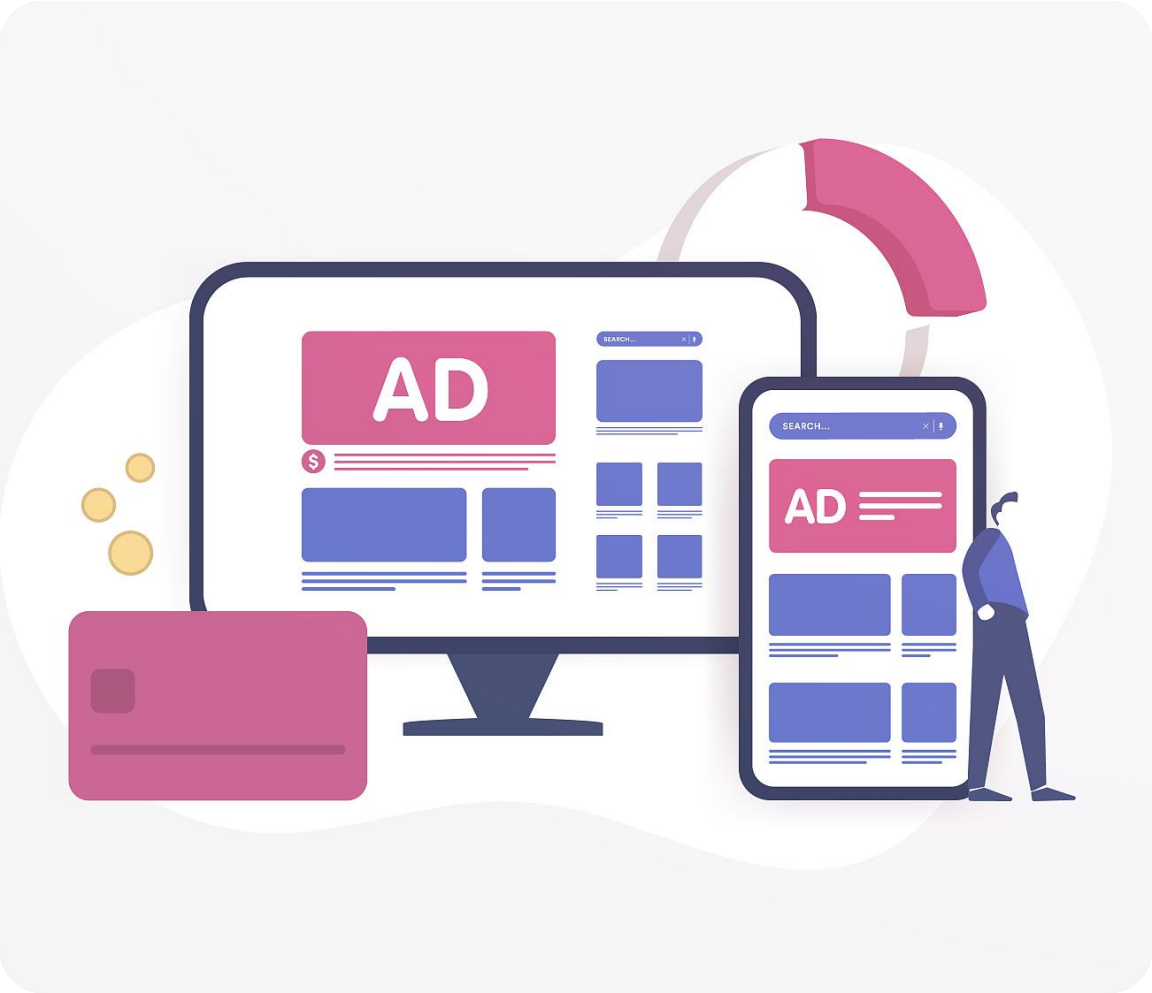

Google广告

Google广告能让独立站在搜索引擎结果页面获得显著曝光。通过设置关键词、出价等，精准定位目标客户。某独立站投放Google广告后，流量增长了50%。

Facebook广告

Facebook拥有庞大用户群体，广告形式多样。可根据用户兴趣、行为等进行精准投放，提高广告效果。

调整投放策略

根据广告效果和市场变化，随时调整投放策略、预算和广告内容。如分析广告的点击率、转化率等数据，优化广告投放，确保获得最大回报。

建立社群与客户关系

提升转化率

通过社群与客户深度互动，及时解答疑问、解决问题，增加客户信任，从而提高购买转化率。某独立站社群的转化率比普通渠道高25%。

提高复购率

良好的客户关系能增强客户忠诚度，促使他们再次购买。社群内的专属优惠、活动等可激励客户重复购买，提升独立站的长期销售业绩。

口碑传播

满意的客户会在社群内分享购买体验，为独立站带来口碑传播。口碑传播能吸引更多潜在客户，扩大品牌影响力。

05

客户服务与售后支持

客户服务的重要性

提升客户满意度

优质的客户服务能及时解决客户问题，让客户感受到重视，从而提升满意度，增加复购率。如某跨境快消独立站因客服耐心解答客户疑问，客户满意度提升了30%。

降低退换货率

完善的客户服务可在客户购买前提供准确信息，减少因信息误差导致的退换货。良好的售后支持也能让客户更愿意继续使用产品，降低退换货意愿。

树立品牌形象

良好的客户服务与售后支持有助于树立企业品牌形象，提升市场竞争力。客户会将优质服务体验传播出去，为品牌带来良好口碑。

优化客户服务渠道

在线客服系统

在线客服系统是独立站客户服务的重要工具，能提供实时、便捷的沟通方式。企业应确保其稳定性，配备专业客服团队，快速响应客户咨询。

社交媒体客服

社交媒体已成为消费者获取信息、表达意见的重要平台。企业应建立官方账号，定期发布信息，积极回应客户咨询和反馈。

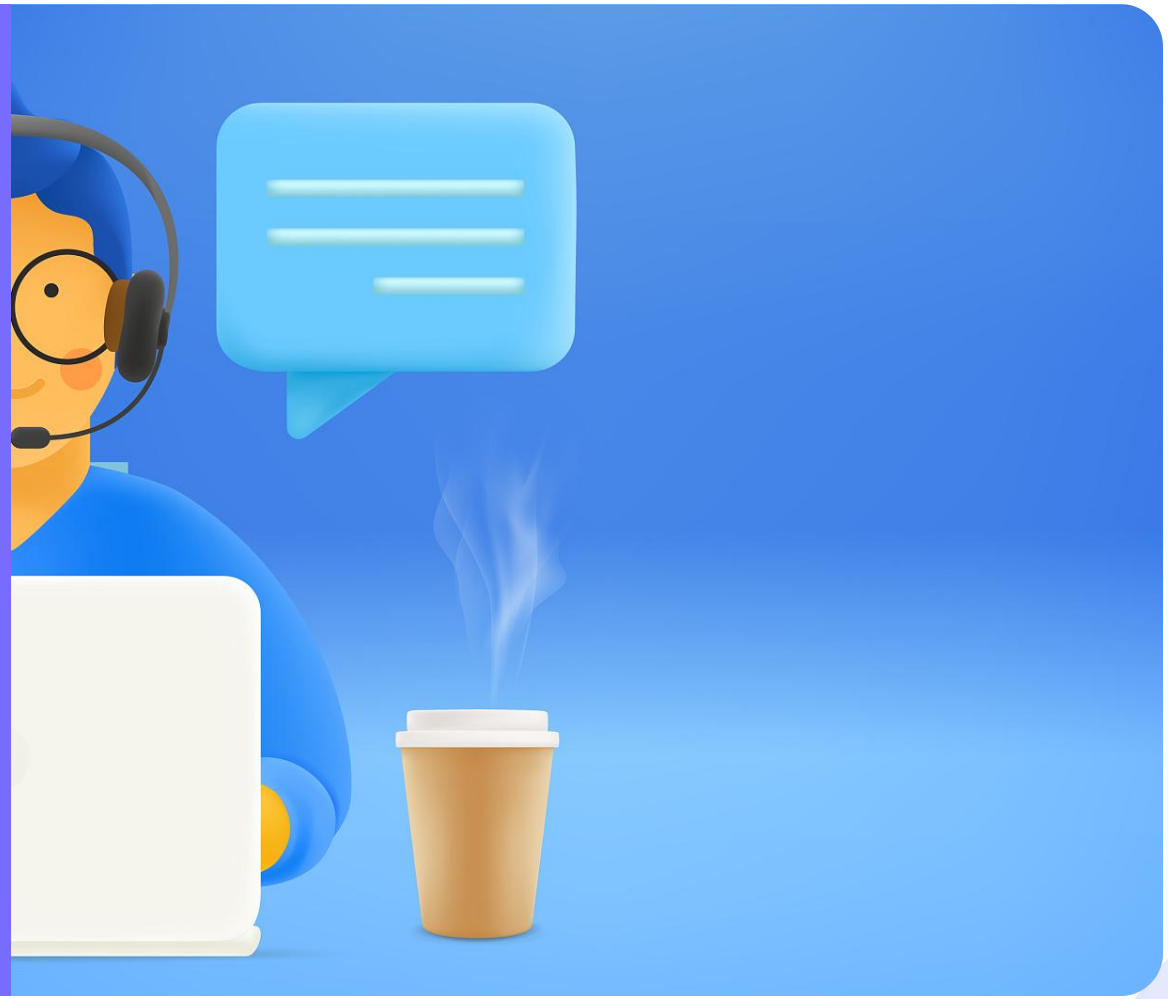

优化客户服务渠道

邮件客服

邮件客服适用于较为复杂的咨询和售后服务。企业应设置专门邮箱，及时处理邮件并提供详细解决方案。

电话客服

电话客服适用于需要深入了解客户情况的场景。企业应提供国际长途电话服务，确保不同地区客户都能便捷联系。

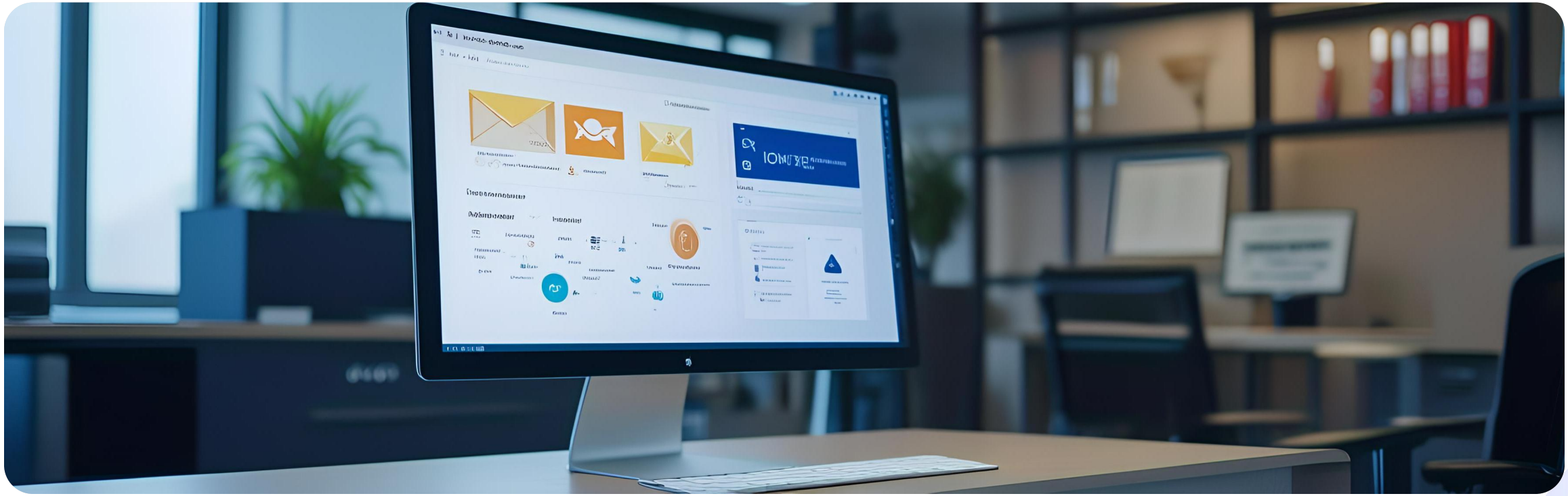

创新应用客户服务工具

人工智能客服

人工智能客服能够实现24小时不间断的服务，提高服务效率。企业引入智能客服系统，可减少人工客服工作量，提升客户体验。

聊天机器人

聊天机器人能够自动回答客户常见问题，提高客户咨询的响应速度。企业可根据客户需求定制，使其更符合品牌形象。

CRM系统

CRM系统可以帮助企业收集、整理和分析客户数据，为精准营销和客户关系管理提供基础。通过该系统，企业能更好了解客户需求，提升满意度。

售后支持策略

01

退换货政策

企业应制定合理的退换货政策，明确流程和时限，确保客户权益。提供便捷退换货渠道，如与物流公司合作上门取件。

02

维修与保养服务

对于需要维修或保养的产品，企业应提供专业售后服务。可与当地维修机构合作，为客户提供便捷服务。

售后支持策略

客户反馈机制

企业应建立客户反馈机制，鼓励客户提出意见和建议。及时响应并解决客户反馈的问题，提升客户满意度。

客户关怀活动

企业可通过举办客户关怀活动，如送生日礼物、开展节日促销等，加强与客户互动，提升客户忠诚度。

个性化客户服务

01

数据驱动的个性化服务

企业通过收集和分析客户数据，了解其购买行为、偏好和需求。基于此为客户提供个性化产品推荐和定制化服务方案。

02

互动式客户体验设计

通过在线聊天工具、社交媒体等实现与客户实时沟通，利用VR技术提供沉浸式产品体验，根据客户习惯设计个性化界面。

03

个性化售后支持

针对客户具体问题，提供个性化解决方案。如根据客户购买产品和使用情况，提供专属的售后建议和服务。

06

持续优化与数据分析

持续优化的重要性

01

提升用户体验

持续优化能不断改善网站加载速度、页面布局等，为用户提供更好的浏览和购物体验。如优化后页面加载时间从5秒缩短至3秒，可减少53%用户的流失。

02

增强竞争力

在竞争激烈的跨境快消市场，持续优化能使独立站脱颖而出。例如通过优化产品展示和营销内容，吸引更多客户，提升市场份额。

03

适应市场变化

市场需求和消费者偏好不断变化，持续优化可让独立站及时跟上趋势。如根据季节和节日调整促销活动，提高销售业绩。

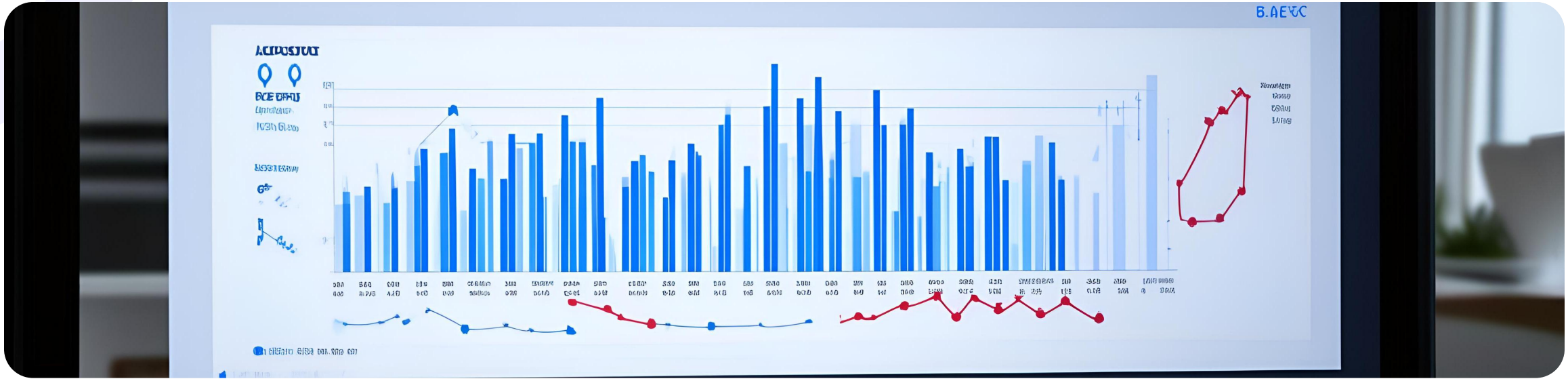

数据分析的应用

监测用户行为

利用数据分析工具，可了解用户的浏览路径、停留时间、购买偏好等。如发现用户在某类产品页面停留时间长，可加大该类产品的推广。

优化产品策略

通过分析销售数据，确定畅销和滞销产品，调整产品组合。如某款产品销量持续下滑，可考虑下架或改进。

优化运营策略

分析营销活动数据，评估推广效果，优化广告投放渠道和内容。如发现某社交媒体平台广告转化率高，可增加在该平台的投入。

根据数据调整策略

选品策略调整

依据销售数据和用户反馈，淘汰低销量产品，引入热门新品。如某地区消费者对环保快消品需求增加，可增加此类产品的选品。

推广策略调整

根据广告投放数据，优化关键词、广告文案和投放时间。如某关键词转化率低，可更换为更精准的关键词。

客户服务策略调整

分析客户咨询和投诉数据，发现服务短板，改进服务流程。如客户对售后响应时间不满，可缩短响应时长。