华龙证券 CHINA DRAGON SECURITIES

CHINA DRAGON SECURITIES

2020 年第 113 期，总第 701 期（电子版）

华龙内参

（本刊物为中风险等级产品，敬请投资者参阅正文后的免责声明）

2020 年 06 月 22 日星期一

一、市场分析

市场不明难把握，落袋为安是上策

沪深指数		
	收盘(点)	涨跌幅(%)
上证指数	2967.63	0.96
深证成指	11668.13	1.51
中小板指	7712.13	1.28
创业板指	2319.45	2.36
沪深 300	4098.71	1.34
海外市场指数		
	收盘(点)	涨跌幅(%)
道琼斯	25871.46	-0.8
纳斯达克	9946.12	0.03
标普 500	3097.74	-0.56
英国富时 100	6292.6	1.1
日经指数	22478.79	0.55
香港恒生	24643.89	0.73
货币市场		
	收盘(点)	涨跌幅(%)
美元/人民币	7.0747	-0.11
欧元/美元	1.1177	-0.25
美元/日元	106.8795	-0.09
英镑/美元	1.2349	-0.59
期货市场		
	收盘(点)	涨跌幅(%)
NYMEX 原油	39.93	1.78
COMEX 黄金	1753	1.27
LME 铜	5802	0.09
白银	17.847	1.94
BDI 指数	1555.0	1.83

市场回顾

上周五沪深两市迎来大涨，沪指围绕 2950 点附近窄幅震荡，深成指逼近年内新高，创业板指一举站上 2300 点整数关口，涨近 2.5%。从板块上看，资金青睐科技、消费板块，券商龙头中信建投（601066）涨停助力市场继续上攻，医疗医药、商贸零售板块再度大涨。截至收盘，沪指收于 2967.63 点，上涨 0.96%；深成指收于 11668.13 点，上涨 1.51%；创业板指收于 2319.45 点，上涨 2.36%。

沪深 300 期指当月合约 IF2007 报收 4046.8 点，上涨 61.2 点，涨幅 1.54%，贴水 51.91 点。上证 50 期指当月合约 IH2007 报收 2877.0 点，上涨 36.8 点，涨幅 1.30%，贴水 48.94 点。中证 500 期指当月合约 IC2007 报收 5713.8 点，上涨 66.0 点，上涨 1.17%，贴水 73.35 点。

沪股通净流入 112.91 亿元，深股通净流入 97.21 亿元，北向资金净流入 210.13 亿元；南向资金净流入 32.45 亿元。贵州茅台（600519）、宁德时代（300750）、迈瑞医疗（300760）、五粮液（000858）净买入居前，分别获净买入 6.95 亿元、4.93 亿元、4.88 亿元、4.85 亿元。

截至 6 月 18 日，上交所融资余额报 5747.03 亿元，较前一交易日增加 20.74 亿元；深交所融资余额报 5260.23 亿元，较前一交易日增加 28.9 亿元；两市合计 11007.26 亿元，较前一交易日增加 49.64 亿元。

今日预判

消息面，国内出台的诸多举措将对冲疫情造成的影响，推动经济恢复增长方面发挥重要作用。①加强逆周期调节，加大宏观政策的对冲力度；②以六保促六稳。近期新颁布的《民法典》和新实施的《证券法》，将进一步补齐市场经济体制的制度短板，为推动经济高质量发展提供了根本性法律保障。按照新《证券法》和相关规定，进一步增强信息披露，严格执行退市制度，择机推出科创板指数，加大对欺诈、造假的处罚力度，进一步增强科创板对国内优质科创企业的吸引力。

技术面，①沪指自 2646 点以来经过四个月的震荡反弹即将接近前高附近，预计短期继续上行空间不大，反而遇阻回落的概率较大。



②创业板指自 1647 点以来的震荡反弹已创新高，目前来看，KDJ 指标高位拐头向下，阳量萎缩，存在冲高回落的可能。

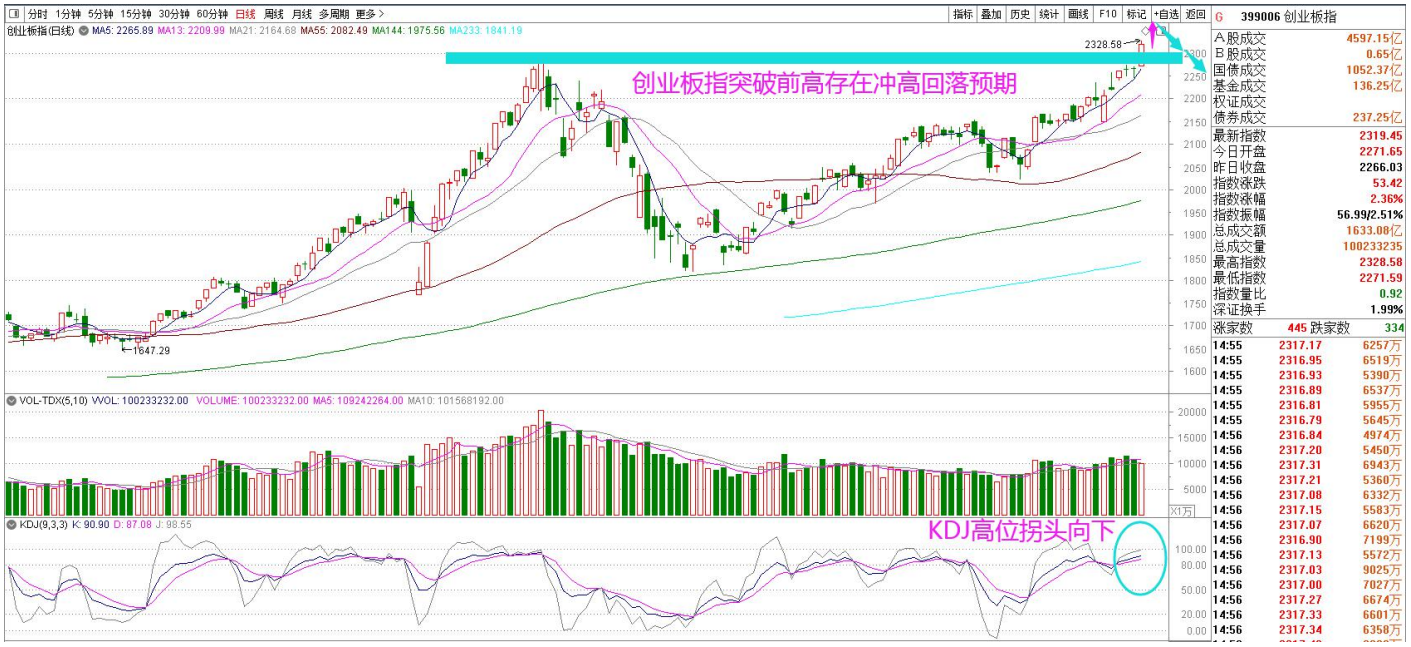

操作策略

短期而言，市场总体处于选择方向的时段。操作上建议激进型投资者不宜追高，对于涨幅较大的品种考虑落袋为安，可低吸医药医疗、科技、消费、新能源汽车、网络游戏等板块中的绩优股；稳健型投资者重仓可逢高减仓，轻仓可关注 ETF 基金。

以上信息由华龙证券整理公布，报告版权属华龙证券股份有限公司所有。本内参所载相关数据和信息来源于万得终端和公开资料，不构成具体投资建议，仅供投资者参考。据此操作，风险自负。本内参风险等级为中风险，适合稳健型以上投资者参考（所涉及创业板股票适合积极型及以上投资者参考）。

二、重点新闻

新闻	影响板块/概念	评述
央行：目前正在研究编制金融科技发展规划的实施案例和指引，产业链迎机遇	汇金科技、恒银金融、长亮科技	在第十二届陆家嘴论坛上，中国人民银行科技司的司长李伟表示，目前我们正在研究编制金融科技发展规划的实施案例和指引，来构建发展监测指标体系，为优化战略布局，把脉行业趋势，破解发展难题来提供进一步支撑。同时，人民银行会自身整合在沪科技机构的科技资源，成立金融科技子公司，建设数据中心等实际具体的措施来支持上海金融科技中心的建设。 此前，人民银行金融科技委员会 2020 年第 1 次会议在北京召开。会议指出，要贯彻落实《金融科技（FinTech）发展规划（2019—2021 年）》，研究金融科技发展指标体系，认真做好动态监测和综合评估，引导金融机构加快推进数字化转型，持续增强科技应用能力，为健全具有高度适应性、竞争力、普惠性的现代金融体系贡献力量。
国内首款新冠 DNA 疫苗筹备进入临床研究，这些公司已“深度”参与其中	鹏鹞环保、瑞普生物、康泰生物	由艾棣维欣（苏州）生物制药有限公司主导研发的新冠 DNA 疫苗在动物模型中获得良好效果，顺利产生了对于新型冠状病毒的特异性细胞免疫和体液免疫反应，并且该疫苗在美国开展的 I 期临床试验的 40 名受试者安全性良好。 日前，医学分子病毒学国家卫健委/教育部重点实验室和艾棣维欣签约，双方将合作推进该疫苗在中国的临床试验。市场分析指出，国内疫苗需求量将是总人口规模级别，而国际市场需求也非常迫切，领先上市并且能够快速规模化生产的企业有望获得主要份额。假设单支定价在 60 元/支，首家企业可能获得过亿支订单，其业绩弹性将非常突出，同时参与新冠疫苗的研发生产也为企业带来额外的社会价值。疫苗作为最经济、最有效的传染性疾病控制手段，是战胜疫情的终极武器。
全球半导体巨头应用材料或于上海建合资工厂，A 股这两家公司为其供货	菲利华、新莱应材	从多位知情人士处获悉，应用材料有可能在上海临港区建设合资工厂，目前还在讨论，尚未最终确定。知情人士介绍：“应用材料此举主要是为了预防美国出口管制政策影响他们在中国的收入。”据了解，应用材料是全球最大的半导体生产器材制造商，产品包含氧化设备，刻蚀设备，离子注入设备，薄膜沉积设备等，基本覆盖集成电路生产全部环节。
蜂窝物联网用户规模持续快速扩大，行业长期投资价值凸显	移远通信、移为通信	6 月 18 日，工信部发布了《2020 年 1-5 月通信业经济运行情况》。报告显示，5 月份，三大运营商的蜂窝物联网用户规模持续快速扩大。截至 5 月末，三家基础电信企业发展蜂窝物联网终端用户达 10.97 亿户，同比增长 44%，比上年末净增 6886 万户，其中应用于智能制

以上信息由华龙证券整理公布，报告版权属华龙证券股份有限公司所有。本内参所载相关数据和信息来源于万得终端和公开资料，不构成具体投资建议，仅供投资者参考。据此操作，风险自负。本内参风险等级为中风险，适合稳健型以上投资者参考（所涉及创业板股票适合积极型及以上投资者参考）。

	造、智能交通、智能公共事业的终端用户增长均达 30%左右。 市场分析认为，物联网将成为超万亿规模的巨大市场，预计下游 100 余种应用场景将形成 6：3：1 市场格局，NB-IOT 占 60%，Cat.1 占 30%，增长潜力巨大。2019 年中国物联网模组厂商加大投入，营收增速领跑全球，预计未来国产龙头厂商在工程师红利加持下将会持续在全球市场发力，业绩增长将上新台阶，长期投资价值将会凸显。

三、强势个股

（本栏目只根据个股的数据与其技术形态，研究和跟踪个股走势，并选取其中的经典案例进行分析，广大投资者可将其作为操作的参考和学习依据，但绝不构成投资依据。）

1、长亮科技（300348）

基本面：2019 年实现营收 13.11 亿元，同比增长 20.56%，归母净利润 1.38 亿元，同比增长 144.32%，归母扣非净利润 1.29 亿元，同比增长 187.09%。公司金融核心类解决方案凭借其高弹性扩展、高稳定性、中标率持续领先市场。

技术面：均线多头排列，股价位于短期均线上方，量能温和，MACD 位于 0 轴上方且继续向上发散。

关注属性：短线

所属行业：软件服务

2、北方稀土（600111）

基本面：近期国内稀土市场镝铽系价格持续走高，下游询价增加，商家惜售，国内重稀土市场价格大幅上涨。

技术面：缩量回踩 60 日均线，MACD 调整至 0 轴，绿柱开始缩短，KDJ 低位金叉。

关注属性：短线

所属行业：有色

3、伊利股份（600887）

基本面：公司在存量业务上将通过纵向升级以保持增长的同时，将通过横向拓展来丰富品类，饮料或将成为下一发展引擎。

技术面：短期均线多头，收出标志性阳线，成交量大幅增加，KDJ 指标低位有金叉迹象。

关注属性：短线

所属行业：食品饮料

4、天茂集团（000627）

基本面：公司转型升级效果明显，业务端结构持续优化，规模逐步发力，投资端非标配置能力出色。

技术面：股指经过约 10 个月的调整，在底部形成双底形态，短期出现反弹，量价配合良好，MACD 指标红柱持续增长，有望持续反弹。

关注属性：短线

所属行业：保险

以上信息由华龙证券整理公布，报告版权属华龙证券股份有限公司所有。本内参所载相关数据和信息来源于万得终端和公开资料，不构成具体投资建议，仅供投资者参考。据此操作，风险自负。本内参风险等级为中风险，适合稳健型以上投资者参考（所涉及创业板股票适合积极型及以上投资者参考）。

重点关注回顾

关注日期	股票代码	股票名称	区间最大涨幅（%）	区间振幅（%）
6 月 3 日	300088	长信科技	10.77	16.70
6 月 3 日	002456	欧菲光	6.12	13.82
6 月 3 日	603606	东方电缆	3.33	9.01
6 月 4 日	603110	东方材料	1.93	9.04
6 月 4 日	300458	全志科技	5.23	10.56
6 月 4 日	002156	通富微电	2.08	10.40
6 月 4 日	002402	和而泰	17.27	20.00
6 月 5 日	002100	天康生物	5.93	14.20
6 月 5 日	600153	建发股份	7.29	8.29
6 月 5 日	300458	全志科技	4.90	10.56
6 月 5 日	300481	濮阳惠城	4.87	8.00
6 月 8 日	300008	天海防务	10.28	17.22
6 月 8 日	000789	万年青	5.28	6.19
6 月 8 日	300666	江丰电子	1.38	12.97
6 月 8 日	300016	北陆药业	44.52	47.53
6 月 9 日	600073	上海梅林	2.57	9.14
6 月 9 日	002262	恩华药业	4.48	14.78
6 月 9 日	300545	联得装备	4.05	9.42
6 月 9 日	300686	智动力	1.08	10.19
6 月 10 日	300496	中科创达	13.51	17.57
6 月 10 日	000938	紫光股份	12.78	15.26
6 月 10 日	002131	利欧股份	6.36	8.21
6 月 10 日	601360	三六零	4.15	7.71
6 月 11 日	603712	七一二	13.96	18.24
6 月 11 日	002653	海思科	17.35	21.56
6 月 11 日	600588	用友网络	9.97	13.27
6 月 11 日	600153	建发股份	4.16	6.92
6 月 12 日	600862	中航高科	3.67	19.21
6 月 12 日	300383	光环新网	1.55	5.82
6 月 12 日	300624	万兴科技	13.45	17.41
6 月 12 日	300331	苏大维格	3.73	11.56
6 月 15 日	600729	重庆百货	1.58	6.78
6 月 15 日	000518	四环生物	3.76	12.47
6 月 15 日	002515	金子火腿	0.76	4.67
6 月 15 日	300190	维尔利	5.06	8.95
6 月 16 日	002100	天康生物	11.06	12.94
6 月 16 日	002184	海得控制	1.48	4.02
6 月 16 日	600667	太极实业	0.50	3.60
6 月 16 日	002755	奥赛康	2.73	7.75
6 月 17 日	002669	康达新材	0.07	4.74
6 月 17 日	600183	生益科技	2.05	6.60
6 月 17 日	000628	高新发展	0.67	7.64

以上信息由华龙证券整理公布，报告版权属华龙证券股份有限公司所有。本内参所载相关数据和信息来源于万得终端和公开资料，不构成具体投资建议，仅供投资者参考。据此操作，风险自负。本内参风险等级为中风险，适合稳健型以上投资者参考（所涉及创业板股票适合积极型及以上投资者参考）。

关注日期	股票代码	股票名称	区间最大涨幅（%）	区间振幅（%）
6 月 17 日	002782	可立克	5.05	5.68
6 月 18 日	002416	爱施德	0.95	3.04
6 月 18 日	603079	圣达生物	1.36	5.06
6 月 18 日	002041	登海种业	1.17	3.81
6 月 18 日	600195	中牧股份	1.72	3.39
6 月 19 日	002522	浙江众成	0.00	4.94
6 月 19 日	002036	联创电子	0.00	4.36
6 月 19 日	002463	沪电股份	0.00	1.60
6 月 19 日	002273	水晶光电	0.00	4.47

说明：区间最大涨幅根据关注日收盘价至前一交易日期间最高价计算得出；区间振幅根据关注日至前一交易日期间最高价与最低价计算得出。

四、昨日涨停复盘

股票名称	涨停时间	涨停天数	股票名称	涨停时间	涨停天数
新能源汽车（8 只）					
杉杉股份	9:39:45	2	科达利	13:42:16	1
当升科技	10:55:16	1	三花智控	13:54:31	1
新宙邦	11:08:01	1	拓普集团	14:36:00	1
川能动力	11:15:46	1	力帆股份	14:52:34	1
新零售（5 只）					
合肥百货	9:39:00	1	百大集团	10:41:46	1
茂业商业	9:57:01	1	百联股份	10:44:16	3
杭州解百	10:41:16	1			
今日头条（4 只）					
腾信股份	11:14:16	1	凯撒文化	11:25:46	7
天创时尚	11:24:01	1	宣亚国际	14:56:34	2
消费电子（4 只）					
共达电声	9:58:16	1	漫步者	10:13:01	1
同兴达	10:03:01	1	智云股份	14:11:10	2
家居家装（3 只）					
恒通科技	9:31:00	2	蒙娜丽莎	14:43:49	1
恒林股份	9:55:31	2			
互联网金融（3 只）					
新力金融	9:52:16	1	民生控股	14:39:49	1
中信建投	14:30:00	1			
其他（27 只）					
汇嘉时代	9:30:00	1	金杯汽车	13:31:31	1

以上信息由华龙证券整理公布，报告版权属华龙证券股份有限公司所有。本内参所载相关数据和信息来源于万得终端和公开资料，不构成具体投资建议，仅供投资者参考。据此操作，风险自负。本内参风险等级为中风险，适合稳健型以上投资者参考（所涉及创业板股票适合积极型及以上投资者参考）。

万方发展	9:30:00	2	朗博科技	13:56:31	1
安源煤业	9:33:00	2	航天电器	14:16:44	1
小商品城	9:34:45	1	南都物业	14:29:30	1
金瑞矿业	9:38:00	1	诚志股份	14:29:45	1
上海雅仕	10:01:01	1	集泰股份	14:36:33	2
东富龙	10:10:46	1	珠江啤酒	14:43:34	1
新日股份	10:15:46	1	三夫户外	14:45:34	1
顺灏股份	10:20:01	1	炬华科技	14:48:34	1
硅宝科技	10:23:46	1	开能健康	14:49:34	1
华阳集团	10:33:16	1	泰瑞机器	14:49:34	1
亚太实业	10:35:46	1	号百控股	15:00:00	1
科沃斯	10:36:01	1	美年健康	15:00:00	1
云南旅游	11:16:16	1			

五、行业板块资金流入

板块	板块点评
银行和金融服务	净流入较大的个股有：中信证券、中信建投、华泰证券、光大证券、南京证券
食品饮料	净流入较大的个股有：贵州茅台、五粮液、伊利股份、山西汾酒、珠江啤酒
计算机行业	净流入较大的个股有：凯撒文化、东方财富、韦尔股份、同花顺、号百控股
电子元器件	净流入较大的个股有：闻泰科技、漫步者、京东方 A、当升科技、欧菲光
医药生物	净流入较大的个股有：药明康德、恒瑞医药、泰格医药、美年健康、爱尔眼科

六、六月金股

股票代码	股票名称	前日收盘价（元）	关注类型	投资看点
002291	星期六	23.58	短期	公司当前网红 IP 引流能力强、供应链运营支撑水平高；认为市场低估了星期六长期的网红整合激发能力以及产品分销供应链能力。2020 年短视频直播带货行业增速有望超预期，公司作为 A 股市场唯一资本化标的或将直接受益。

以上信息由华龙证券整理公布，报告版权属华龙证券股份有限公司所有。本内参所载相关数据和信息来源于万得终端和公开资料，不构成具体投资建议，仅供投资者参考。据此操作，风险自负。本内参风险等级为中风险，适合稳健型以上投资者参考（所涉及创业板股票适合积极型及以上投资者参考）。

股票代码	股票名称	前日收盘价（元）	关注类型	投资看点
002138	顺络电子	24.56	中期	公司本次非公开发行的发行对象为先进制造产业投资基金二期（有限合伙）、湖北小米长江产业基金合伙企业（有限合伙）、深圳安鹏资本创新有限公司、深圳市荔园新导创业投资合伙企业（有限合伙）、袁金钰、施红阳等公司 22 名核心高管，共 26 名特定对象。优化股权结构，公司蓄力新一轮成长。
002185	华天科技	13.46	中期	一季度业绩大增，1Q20 复工后进口替代需求仍然强劲
000975	银泰黄金	15.00	中期	公司致力于有色金属、稀贵金属的勘探、采选销售及矿产资源行业的投资，拥有全国储量最大、单体银品位最高的银多金属矿。银泰资源资产质地优良，技术力量雄厚，已发展成为国内资源类具有重要影响力的上市公司。报告期内，公司实现营业总收入 51.49 亿元，同比增长 6.69%；实现归母净利润 8.64 亿元，同比上涨 30.43%
603678	火炬电子	26.54	中线	公司自产元器件、陶瓷新材料以及代理三大业务发展趋势均向好。公司相关产品在一致性、可靠性等方面处于国内领先地位，未来随着下游产品的逐渐定型上量以及公司产能的不断释放，新材料业务有望成为公司新的业绩增长点。
601200	上海环境	12.11	中线	公司 2020 年将迎来项目密集投产期，如果新增项目能迅速达到预期产能利用率，公司垃圾焚烧产能预计增长 42.63%，此外固废资源化项目也将投产超 4000 吨/日，公司整体运营规模将进一步扩大，业绩也将大幅提升。
600383	金地集团	13.33	中线	基本面：2019 年公司实现营业收入 634.2 亿元，同比增长 25.1%；实现归母净利润 100.8 亿元，同比增长 24.4%。公司显著受益于一、二线及核心都市圈楼市回暖，目前销售逐渐复苏，业绩锁定性佳，股息率高，财务指标均保持在行业较好水平。 技术面：近期 5 日线上穿 10 日线，KDJ 指标在低位初步金叉，有望迎来超跌反弹。
002402	和而泰	15.96	中期	国内智能控制器研发制造龙头企业，主要产品将涉及汽车冷却液加热器智能控制器等。
603298	杭叉集团	9.64	中期	公司核心盈利能力在于领先的叉车生产销售能力，智能物流解决方案应用多个领域，成为智能物流行业的引领者。
601888	中国国旅	130.81	中期	一是奢侈品消费逐渐回流；二是政府准许开设市内店，有助于扩大消费，增加流量；三是海南岛的免税业务，充分释放海南离岛免税购物政策效应的建议。

以上信息由华龙证券整理公布，报告版权属华龙证券股份有限公司所有。本内参所载相关数据和信息来源于万得终端和公开资料，不构成具体投资建议，仅供投资者参考。据此操作，风险自负。本内参风险等级为中风险，适合稳健型以上投资者参考（所涉及创业板股票适合积极型及以上投资者参考）。

股票代码	股票名称	前日收盘价（元）	关注类型	投资看点
603983	丸美股份	87.55	中期	截止 2020 年 3 月 31 日，丸美股份营业收入 3.7036 亿元，归属于母公司股东的净利润 1.1884 亿元，较去年同比减少 1.1364%，基本每股收益 0.3 元。
000786	北新建材	21.49	中期	一家综合性新型建材产业集团，近期回调较为充分，关注年线支撑后的反弹力度。

七、今日特别提示

今日新股申购（2 只）

申购代码	申购简称	申购价格（元）
787277	天智航[科]	12.04
300845	捷安高科	17.63

今日上市新股（2 只）

股票代码	股票简称	发行价格（元）
688518	联赢激光[科]	7.81
688520	神州细胞[科]	25.64

今日中签缴款（1 只）

股票代码	股票简称	每签缴款金额（元）
300846	首都在线	1685

今日限售解禁（25 只）

代码	简称	解禁数量（万股）	总股本（万股）	解禁后流通 A 股(万股)	占比(%)	解禁股份类型
000333.SZ	美的集团	553.25	700,173.27	684,663.25	97.78	股权激励限售股份
603679.SH	华体科技	5,981.48	10,206.65	10,068.75	98.65	首发原股东限售股份
603380.SH	易德龙	11,210.52	16,000.00	16,000.00	100.00	首发原股东限售股份
603335.SH	迪生力	22,477.00	42,814.46	42,814.46	100.00	首发原股东限售股份
603217.SH	元利科技	949.88	12,745.60	4,136.28	32.45	首发原股东限售股份
603160.SH	汇顶科技	66.93	45,605.44	44,951.68	98.57	股权激励限售股份
603041.SH	美思德	36.46	14,089.96	14,036.46	99.62	股权激励限售股份
601212.SH	白银有色	19,243.90	740,477.45	740,477.45	100.00	定向增发机构配售股份
600881.SH	亚泰集团	2,553.19	324,891.36	324,891.36	100.00	定向增发机构配售股份
600114.SH	东睦股份	314.65	61,645.45	61,330.80	99.49	股权激励限售股份

以上信息由华龙证券整理公布，报告版权属华龙证券股份有限公司所有。本内参所载相关数据和信息来源于万得终端和公开资料，不构成具体投资建议，仅供投资者参考。据此操作，风险自负。本内参风险等级为中风险，适合稳健型以上投资者参考（所涉及创业板股票适合积极型及以上投资者参考）。

300594. SZ	朗进科技	4, 564. 50	8, 890. 67	6, 787. 17	76. 34	首发原股东限售股份
603863. SH	松炀资源	5, 717. 00	20, 589. 40	10, 864. 40	52. 77	首发原股东限售股份
300347. SZ	泰格医药	163. 83	74, 945. 56	54, 088. 51	72. 17	股权激励限售股份
300044. SZ	赛为智能	9, 535. 96	78, 441. 92			定向增发机构配售股份
300026. SZ	红日药业	1, 034. 37	300, 570. 48	267, 151. 53	88. 88	股权激励限售股份
002883. SZ	中设股份	1, 425. 82	8, 690. 60	5, 904. 00	67. 94	首发原股东限售股份
002881. SZ	美格智能	13, 600. 00	18, 133. 90	18, 133. 90	100. 00	首发原股东限售股份
002833. SZ	弘亚数控	87. 38	21, 644. 72	12, 316. 00	56. 90	股权激励限售股份
002695. SZ	煌上煌	296. 40	51, 337. 84	46, 126. 83	89. 85	股权激励限售股份
002591. SZ	恒大高新	893. 77	30, 667. 16	21, 654. 91	70. 61	定向增发机构配售股份
002171. SZ	楚江新材	12, 195. 26	133, 366. 78	120, 551. 22	90. 39	定向增发机构配售股份
002097. SZ	山河智能	1, 520. 45	108, 749. 75	92, 292. 75	84. 87	股权激励限售股份
000861. SZ	海印股份	3, 375. 56	223, 629. 33	207, 854. 08	92. 95	定向增发机构配售股份
300242. SZ	佳云科技	526. 43	63, 455. 52	59, 445. 17	93. 68	定向增发机构配售股份
603986. SH	兆易创新	201. 13	47, 078. 07	39, 859. 33	84. 67	股权激励限售股份

除权除息

20200622（36 只）		20200623（50 只）	
铜陵有色(000630)	10 派 0. 1 元	天音控股(000829)	10 派 0. 3 元
中航飞机(000768)	10 派 1. 2 元	中国重汽(000951)	10 派 5. 5 元
五粮液(000858)	10 派 22 元	宗申动力(001696)	10 派 3 元
华帝股份(002035)	10 派 3 元	苏泊尔(002032)	10 派 13. 3 元
恩华药业(002262)	10 派 1 元	银轮股份(002126)	10 派 0. 8 元
申通快递(002468)	10 派 1 元	宏达高科(002144)	10 派 1 元
日上集团(002593)	10 派 0. 5 元	莱茵生物(002166)	10 派 0. 5 元
天玑科技(300245)	10 派 0. 25 元	北方华创(002371)	10 派 0. 63 元
卫宁健康(300253)	10 转 3 股派 0. 25 元	飞龙股份(002536)	10 派 1 元
冰川网络(300533)	10 转 5 股派 7 元	鸿路钢构(002541)	10 派 1. 6 元
晨曦航空(300581)	10 派 0. 57 元	天赐材料(002709)	10 派 0. 5 元
三只松鼠(300783)	10 派 2. 5 元	永东股份(002753)	10 派 0. 4 元
开创国际(600097)	10 派 0. 8 元	南兴股份(002757)	10 转 5 股派 3 元
兰花科创(600123)	10 派 2 元	瑞尔特(002790)	10 派 2 元
*ST 经开(600215)	10 派 0. 5 元	罗欣药业(002793)	10 派 0. 5 元
桂冠电力(600236)	10 派 1. 9 元	纳尔股份(002825)	10 派 1. 997264 元
中盐化工(600328)	10 派 1. 1 元	麦格米特(002851)	10 派 1. 6 元
厦门钨业(600549)	10 派 1 元	华通热力(002893)	10 转 3 股派 1 元
上海三毛(600689)	10 派 0. 13 元	名臣健康(002919)	10 派 1 元

以上信息由华龙证券整理公布，报告版权属华龙证券股份有限公司所有。本内参所载相关数据和信息来源于万得终端和公开资料，不构成具体投资建议，仅供投资者参考。据此操作，风险自负。本内参风险等级为中风险，适合稳健型以上投资者参考（所涉及创业板股票适合积极型及以上投资者参考）。

龙建股份(600853)	10 派 0.3 元	昂利康(002940)	10 派 10 元
江苏租赁(600901)	10 派 2.4 元	新开源(300109)	10 派 0.2 元
宝胜股份(600973)	10 派 0.34 元	信维通信(300136)	10 派 0.5 元
中南传媒(601098)	10 派 6.2 元	香雪制药(300147)	10 派 0.46 元
广汽集团(601238)	10 派 1.5 元	麦克奥迪(300341)	10 派 0.3 元
中新集团(601512)	10 派 2.2 元	中飞股份(300489)	10 转 5 股
贵阳银行(601997)	10 派 3.1 元	华图山鼎(300492)	10 转 7 股派 2.3 元
台华新材(603055)	10 派 0.8 元	高澜股份(300499)	10 转 5 股派 0.8 元
宁波精达(603088)	10 转 4 股派 3.8 元	激智科技(300566)	10 派 0.5 元
海鸥股份(603269)	10 派 2 元	值得买(300785)	10 转 4.945815 股派 5.440397 元
伯特利(603596)	10 派 1 元	华辰装备(300809)	10 派 1.83 元
泰晶科技(603738)	10 派 0.8 元	金鹰股份(600232)	10 派 2 元
雅运股份(603790)	10 派 2 元	曙光股份(600303)	10 派 0.21 元
武进不锈(603878)	10 转 4 股派 7 元	涪陵电力(600452)	10 送 4 派 2.2 元
心脉医疗(688016)	10 派 6.5 元	联环药业(600513)	10 派 0.84 元
天宜上佳(688033)	10 派 0.95 元	信达地产(600657)	10 派 1 元
硕世生物(688399)	10 派 15 元	太极实业(600667)	10 派 1.48 元
——	——	珠江实业(600684)	10 派 0.3 元
——	——	山西焦化(600740)	10 转 3 股派 1 元
——	——	文山电力(600995)	10 派 2.2 元
——	——	节能风电(601016)	10 派 0.51 元
——	——	广州港(601228)	10 派 0.42 元
——	——	东风股份(601515)	10 派 1.5 元
——	——	三星医疗(601567)	10 派 2.1 元
——	——	中国交建(601800)	10 派 2.3276 元
——	——	联明股份(603006)	10 派 1.2 元
——	——	奥翔药业(603229)	10 转 4 股派 0.75 元
——	——	宏和科技(603256)	10 派 0.72 元
——	——	伟明环保(603568)	10 转 3 股派 3.1 元
——	——	恒林股份(603661)	10 派 2.8 元
——	——	龙软科技(688078)	10 派 2.08 元

个股公告

增减持

减持：博天环境、南都电源、华脉科技、鼎捷软件、威华股份、格力电器

增持：通葡股份

以上信息由华龙证券整理公布，报告版权属华龙证券股份有限公司所有。本内参所载相关数据和信息来源于万得终端和公开资料，不构成具体投资建议，仅供投资者参考。据此操作，风险自负。本内参风险等级为中风险，适合稳健型以上投资者参考（所涉及创业板股票适合积极型及以上投资者参考）。

投资经营

硕世生物：公司新冠检测产品获美国 FDA 紧急使用授权。

迈瑞医疗：拟对武汉研究院项目追加不超 45 亿元投资。

TCL 科技：TCL 华星拟 20 亿元投资 JOLED。

紫光股份：控股股东拟协议转让公司 17%股份，公开征集受让方。

汇顶科技：拟对汇顶香港增资累计不超 1.08 亿美元。

中国建筑：持股 4.99%股东大家人寿通过大宗交易转让 5.05 亿股公司 A 股。

拉夏贝尔：拟约 7.25 亿元出售太仓夏微仓储有限公司 100%股权。

广汇物流：拟投资 4.54 亿元参股设立新疆将淖铁路有限公司。

ST 天业：拟 2.65 亿元收购旺盛生态 51%股权。

重庆啤酒：拟通过购买及增资方式获得重庆嘉酿不少于 51.42%的股权。

江化微：全资子公司拟向银行贷款合计 1.8 亿元，用于化学品项目建设。

徐工机械：拟向全资子公司增资 1 亿元，推进“四轮一带”产业发展。

中国电建：公司将成为南国置业的控股股东。

重组并购

营口港：筹划换股合并与发行 A 股募资事宜，6 月 22 日起停牌不超 10 个交易日。

大连港：拟换股吸收合并营口港 6 月 22 日起停牌不超 10 个交易日。

*ST 经开：终止重大资产重组。

韦尔股份：拟发行可转债募集资金不超 30 亿元，用于晶圆测试及晶圆重构生产线项目。

其他

兰州民百：红楼集团正筹划重大事项，或导致公司控制权变更，6 月 22 日起停牌。

双林股份：澄清公告，被证监会立案调查系公司股东非公司全资子公司。

浙江众成：公司及相关人员收到浙江监管局行政监管措施决定书。

百大集团：风险提示 “离境退税”与“免税”是不同的概念，离境退税对公司利润无实质影响。

安控科技：公司及全资子公司被移出失信被执行人名单。

*ST 信通：被移出失信被执行人名单。

八、未来大事提醒

日期	事件	相关板块
2020-06-22	WISS2020 第三届世界物联网安全峰会	物联网
2020-06-22	2020 中国农业农村服务博览会	农业种植
2020-06-24	2020 第二十七届生活用纸国际科技展览及会议	造纸
2020-06-26	2020 中国（郑州）国际汽车后市场博览会	汽车电子
2020-06-27	2020 第十届中国上海微商博览会	新零售
2020-06-27	2020 国际半导体设备、材料、制造和服务展览暨研讨会	半导体及元件
2020-06-27	2020 上海国际餐饮美食加盟展	酒店及餐饮
2020-06-28	第十二届中国（北京）国际光电展览会	光学光电子
2020-06-28	2020 上海国际品牌楼梯与配件展览会	建筑装饰
2020-06-28	2020 第八届上海国际私人健康管理及医疗定制服务展览会	智能医疗
2020-06-28	2020 第十八届中国（重庆）绿色建筑装饰材料博览会	建筑材料
2020-06-29	2020 世界能源汽车大会	新能源汽车

以上信息由华龙证券整理公布，报告版权属华龙证券股份有限公司所有。本内参所载相关数据和信息来源于万得终端和公开资料，不构成具体投资建议，仅供投资者参考。据此操作，风险自负。本内参风险等级为中风险，适合稳健型以上投资者参考（所涉及创业板股票适合积极型及以上投资者参考）。

日期	事件	相关板块
2020-06-30	第十五届中国国际轨道交通技术展览会（2020 上海国际先进轨道交通技术展览会）	智能交通
2020-06-30	2020 年世界移动通信博览会	通信服务

华龙证券

联系地址：甘肃省兰州市城关区东岗西路 638 号华龙证券

联系电话：0931-4890003

网址：www.hlzq.com

内参供稿人信息

板块	姓名	执业资格证编号
一、市场分析	李斌	S0230613070001
二、重点新闻	罗洁	S0230610120090
三、强势个股	研究部团队	——
四、昨日涨停复盘	吴媛	S0230615120002
五、行业板块点评	马应德	S0230615110002
六、月度金股	研究部团队	——
七、今日特别提示	罗洁、姬志麒、于臻	S0230610120090、S0230615040003、S0230618090004
八、未来大事提醒	于臻	S0230618090004

免责声明

以上信息由华龙证券整理公布，报告版权属华龙证券股份有限公司所有。本刊观点仅代表华龙证券观点，不构成具体投资建议，投资者不应将本刊作为投资决策的唯一参考因素，亦不应认为本刊可取代自己的判断。相关数据和信息来源于万得终端和公开资料，本公司对信息的完整性和真实性不做任何保证。股票价格运行受到系统和非系统风险的影响，请您客观评估自身风险承受能力，做出符合自身风险承受能力的投资决策。本刊物风险等级为中风险，适合稳健型及以上投资者参考（所涉及创业板股票适合积极型及以上投资者参考）。据此操作，风险自负，因使用本刊物所造成的一切后果，本公司及相关作者不承担任何法律责任。