华龙证券 CHINA DRAGON SECURITIES

CHINA DRAGON SECURITIES

2020 年第 138 期，总第 726 期（电子版）

华龙内参

（本刊物为中风险等级产品，敬请投资者参阅正文后的免责声明）

2020 年 07 月 29 日　星期三

一、市场分析

沪深指数

	收盘(点)	涨跌幅(%)
上证指数	3227.96	0.71
深证成指	13147.35	1.31
中小板指	8753.00	1.63
创业板指	2666.52	1.32
沪深 300	4568.26	0.88

海外市场指数

	收盘(点)	涨跌幅(%)
道琼斯	26379.28	-0.77
纳斯达克	10402.09	-1.27
标普 500	3218.44	-0.65
英国富时 100	6129.26	0.4
日经指数	22657.38	-0.26
香港恒生	24772.76	0.69

货币市场

	收盘(点)	涨跌幅(%)
美元/人民币	7.0053	0.08
欧元/美元	1.1717	-0.29
美元/日元	105.082	-0.28
英镑/美元	1.2932	0.39

期货市场

	收盘(点)	涨跌幅(%)
NYMEX 原油	41.04	-1.35
COMEX 黄金	1944.6	0.70
LME 铜	6430	0.47
白银	24.3	-0.82
BDI 指数	1710	0.65

指数盘整周期拉长 空闲资金去哪里？

市场回顾

周二，早盘股指高开后宽幅震荡，午后开盘出现一波下探，尾盘重新有所回升。整体看，市场在平盘线上方震荡运行。昨日黄金股全面回调，盘面气氛较为沉闷。另外，昨日为新三板精选层挂牌后的第二个交易日，有 30 只个股上涨，优于首日表现，整体走势趋于平稳。新三板精选层采用现金申购模式，对 A 股存量资金抽血压力较大；加之场外资金近期分歧较大，致使市场存量资金进一步分流，可能会延长指数调整周期。。收盘截止收盘，沪指涨 0.71%，报收 3227.963 点；深成指涨 1.31%，报收 13147.35 点；创业板指涨 1.32%，报收 2666.52 点；科创 50 指数涨 1.89%，报收 1400.54 点。北向资金净流出 2.01 亿元，其中沪股通净流出 28.32 亿元。两市成交额 8980 亿元，较前日有所减少。盘面上，食品饮料、酿酒、旅游、元器件、化工、农林牧渔等涨幅靠前，商贸、保险、证券、运输服务等跌幅靠前。两市非 ST 个股涨停逾 60 家，跌停 8 家。

沪深 300 期指主力合约 IF2008 收盘涨 0.9%，报 4528.8 点，贴水 39.46 点；上证 50 期指主力合约 IH2008 涨 0.79%，报 3175.6 点，贴水 10.29 点。中证 500 期指主力合约 IC2008 涨 0.73%，报 6252 点，贴水 107.66 点。

沪股通净流出 28.32 亿元，深股通净流入 26.31 亿元，北向资金净流出 2.01 亿元；南向资金净入 47.28 亿元。北向资金继续延续流入深股、流出沪股的特征，未来市场风格大概率仍保持现状。

截至 7 月 27 日，上交所融资余额报 7032.59 亿元，较前一交易日增加 25.44 亿元；深交所融资余额报 6417.31 亿元，较前一交易日增加 12.69 亿元；两市合计 13449.90 亿元，较前一交易日增加 38.13 亿元。

今日预判

消息面上，①中国物流与采购联合会公布数据显示，上半年，疫情防控取得显著成效，物流运行延续恢复态势，物流需求结构进一步优化，特别是民生领域物流持续向好。物流市场规模水平持续提升，物流成本稳中有降。但疫情影响下市场需求依然偏弱，因此物流企业的经营水平仍未恢复，企业盈利形式不容乐观。②发改委发布《关于推进县城产业平台公共配套设施补短板强弱项的通知》，明确县城产业平台范畴，完善智能标准生产设施，健全技术研发转化设施。县城产业平台承载了产业发展目标和就业任务，对扩大内需战略和新型城镇化战略提供了有力支撑。

指数昨日如期出现反抽，但反弹力度有限。市场在经过大幅调整之后，下跌速度有所减缓。目前市场呈现的特征是：上攻时存在一定抛压、下杀时也暂时有承接，而短期内场外资金整体又较为谨慎，因此成交量表现出连续缩量，未来指数盘整的周期也将拉长。技术上，沪指短期阻力参考 3260 点附近。

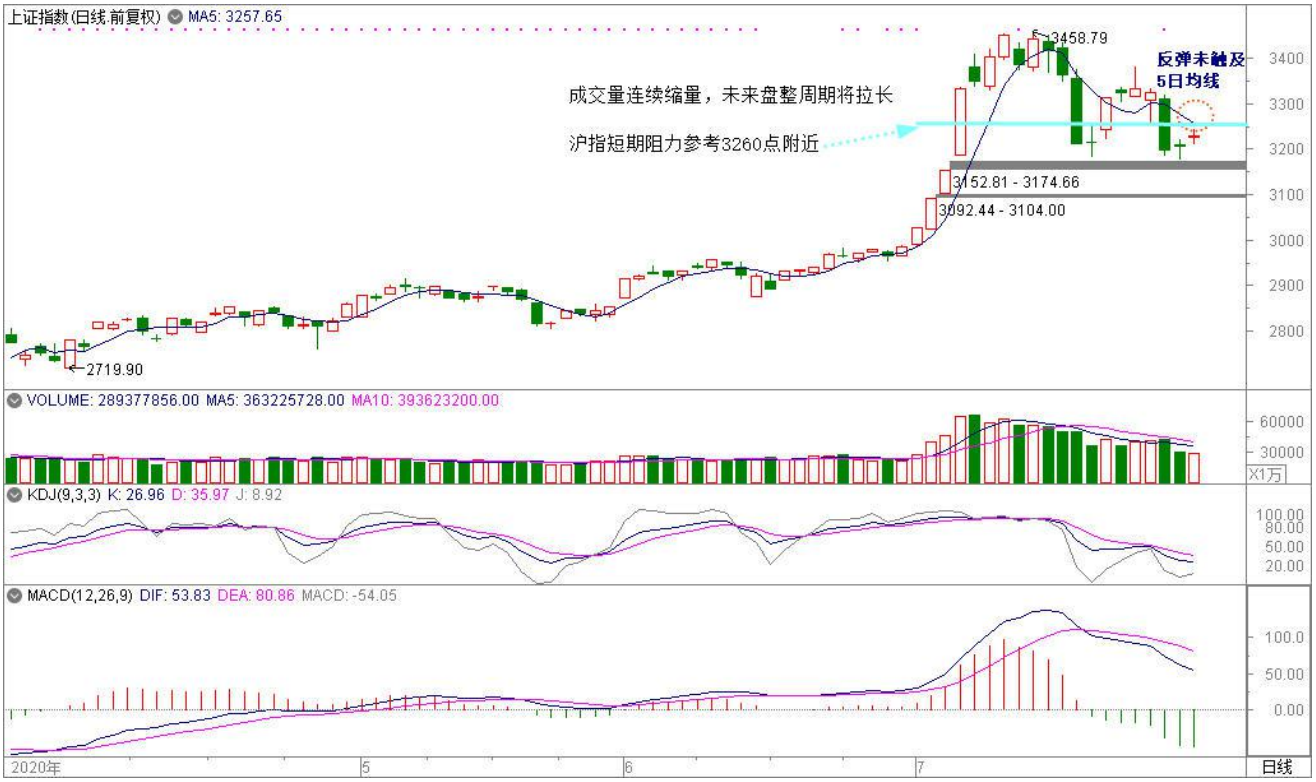

操作策略：

市场在缩量中显示出疲态，而指数也进入到复杂的结构构筑中，盘中缺乏强势板块带动的背景下，建议投资者依然以控制股票仓位为主，目前保持半成以下仓位，重点跟踪受外围事件不确定影响的军工板块（相关 ETF：512810、512710、512560、512660 等）及汽车（相关 ETF:515030、515700、159806 等）、家电（相关 ETF：159996 等）、成长性较佳的板块个股。另外，闲置资金可以进行固定收益类产品的配置，如债券逆回购、货币类 ETF 及可 T+0 交易的场内货币基金。这样既保存了实力，又可享受短期利息收益。

我们列举了一些可以配置的短期品种（货币类 ETF 和场内 T+0 申赎的货币基金），供大家参考：

以上信息由华龙证券整理公布，报告版权属华龙证券股份有限公司所有。本内参所载相关数据和信息来源于万得终端和公开资料，不构成具体投资建议，仅供投资者参考。据此操作，风险自负。本内参风险等级为中风险，适合稳健型以上投资者参考（所涉及创业板股票适合积极型及以上投资者参考）。

证券代码	证券简称	7日年化收益率[交易日期]2020-07-27[单位]%	投资类型(二级分类)
519858.OF	广发现金宝A	1.024	货币市场型基金
519800.OF	华夏保证金A	1.01	货币市场型基金
519859.OF	广发现金宝B	1.639	货币市场型基金
519801.OF	华夏保证金B	1.608	货币市场型基金
519888.OF	汇添富收益快线货币A	1.29	货币市场型基金
519889.OF	汇添富收益快线货币B	1.892	货币市场型基金
519808.OF	嘉实保证金理财A	0.663	货币市场型基金
519809.OF	嘉实保证金理财B	1.254	货币市场型基金
519878.OF	国寿安保场内申赎A	1.454	货币市场型基金
519879.OF	国寿安保场内申赎B	1.959	货币市场型基金
519898.OF	大成现金宝A	1.269	货币市场型基金
519899.OF	大成现金宝B	1.864	货币市场型基金

二、重点新闻

新闻	影响板块/概念	评述
特斯拉在中国启动大规模招聘 或为生产 Model Y 车型做准备	常熟汽饰、华达科技	近日，特斯拉已在中国启动大规模招聘，根据发布的招聘职位，计划为中国的造型中心聘请多名设计师和 1000 多名工厂工人。与此同时，特斯拉大规模校招同步启动。据两位知情人士称，这次招募部分是为了在上海工厂生产 Model Y 车型做准备。特斯拉计划明年开始在上海建造用于生产 Model Y 的制造工厂。 Model Y 上市即爆款，二季度成为北美地区的主要销量担当，电动 SUV 对消费者强大的吸引力预计也将在中国市场发生，机构预计 2020 年、2021 年全年交付量可达 53 万辆、90 万辆，特斯拉供应链选股依然是未来很长一段时间的主线。
文化纸巨头再度集体发布涨价函 8 月再提 200-300 元/吨	太阳纸业、博汇纸业	继 7 月 1 日集体提涨价格后，博汇纸业、晨鸣纸业、华泰纸业、太阳纸业等众多文化纸巨头再度集体发布涨价函，宣布从 8 月 1 日起涨价 200-300 元/吨。涉及复印纸、双胶纸、铜版纸、白卡铜版卡等多纸种。目前，国内白卡纸均价报 5575 元/吨，铜版纸报 5495 元/吨。近期规

以上信息由华龙证券整理公布，报告版权属华龙证券股份有限公司所有。本内参所载相关数据和信息来源于万得终端和公开资料，不构成具体投资建议，仅供投资者参考。据此操作，风险自负。本内参风险等级为中风险，适合稳健型以上投资者参考（所涉及创业板股票适合积极型及以上投资者参考）。

		模纸厂正常排产，订单相对平稳。 分析认为，三季度作为传统旺季，学生复学逐步回归正常后，教辅需求增加将带动双胶纸价格回暖。此外，白卡行业格局有望明显优化，受益限塑令带来的潜在需求增加。
NVIDIA通知第三季度GPU芯片供应量仅为上季度的70%水平	胜宏科技、景嘉微	最新消息显示，NVIDIA 已通知 AIC 厂商 8 月到 10 月份 GPU 供应量只有上季度的 70%。供应链消息指出，目前 AIC 厂商已经跟 NVIDIA 谈完了预期计划，从厂商处得到反馈是 Q3 季度 GPU 供应会吃紧，8 月份显卡会继续处于涨价的局面中。 随着计算机领域进入统一渲染架构时代，显卡在整个计算机中的重要性已逐渐超越了 CPU。
住建部等十三部门发布指导意见要求大力发展装配式建筑	精工钢构、东南网架	为推进建筑工业化、数字化、智能化升级，加快建造方式转变，推动建筑业高质量发展，住建部等十三部门发布关于推动智能建造与建筑工业化协同发展的指导意见。在加快建筑工业化升级方面，要求大力发展装配式建筑，推动建立以标准部品为基础的专业化、规模化、信息化生产体系。 装配式建筑发展迅猛，根据住建部，2019 年全国新开工装配式建筑 4.2 亿 m²，同比增长 45%，近 4 年复合增速约 55%，占新建建筑面积的比例升至 13.4%。机构认为，在环保要求不断提升以及人口老龄化的背景下，装配式建筑作为建筑业未来的发展趋势十分明确。

三、强势个股

（本栏目只根据个股的数据与其技术形态，研究和跟踪个股走势，并选取其中的经典案例进行分析，广大投资者可将其作为操作的参考和学习依据，但绝不构成投资依据。）

1、科林电气（603050）

基本面：科林电气与河北跃迪新能源科技集团有限公司签订战略合作协议。双方将围绕新能源产业发展，探索在智能制造、智能充电桩等领域的深入合作，全面拓展相关业务融合快速发展。2019 年实现营业总收入 14.3 亿，同比增长 17%；实现归母净利润 9031.6 万，同比增长 3.7%

技术面：股价在多周期均线上方，MACD 位于 0 轴上方且红柱放大，KDJ 金叉。

关注属性：短线

所属行业：电气设备

2、强力新材（300429）

基本面：受益于下游 PCB 行业需求的稳健增长，公司 PCB 光刻胶专用化学品产品销量持续提升，公司营业收入较上年同期有所增长，从而带动净利润增长；新产品 OLED 升华材料有所放量，对业绩增长亦有所帮助。

技术面：近期股指经过大幅调整后出现阳十字星，温和增量，MACD 指标绿柱开始缩短，存在超跌反弹

以上信息由华龙证券整理公布，报告版权属华龙证券股份有限公司所有。本内参所载相关数据和信息来源于万得终端和公开资料，不构成具体投资建议，仅供投资者参考。据此操作，风险自负。本内参风险等级为中风险，适合稳健型以上投资者参考（所涉及创业板股票适合积极型及以上投资者参考）。

预期。

关注属性：短线

所属行业：化工

重点关注回顾

关注日期	股票代码	股票名称	区间最大涨幅（%）	区间振幅（%）
7 月 13 日	002772	众兴菌业	13.32	23.88
7 月 13 日	002139	拓邦股份	2.29	20.29
7 月 13 日	600511	国药股份	0.68	22.70
7 月 13 日	000965	天保基建	5.99	16.29
7 月 14 日	300664	鹏鹞环保	15.51	17.95
7 月 14 日	002458	益生股份	-1.68	21.62
7 月 14 日	000639	西王食品	20.16	37.32
7 月 14 日	600351	亚宝药业	3.67	10.78
7 月 15 日	600371	万向德农	32.23	43.88
7 月 15 日	000416	民生控股	0.53	21.62
7 月 15 日	000998	隆平高科	3.90	11.14
7 月 15 日	000710	贝瑞基因	30.79	44.41
7 月 16 日	300450	先导智能	4.58	24.38
7 月 16 日	300146	汤臣倍健	12.03	15.70
7 月 16 日	600487	亨通光电	3.78	13.76
7 月 16 日	002668	奥马电器	11.60	20.72
7 月 17 日	601200	上海环境	10.00	17.92
7 月 17 日	300427	红相股份	46.02	51.09
7 月 17 日	002870	香山股份	0.00	21.55
7 月 17 日	002771	真视通	2.07	11.86
7 月 20 日	002668	奥马电器	9.19	18.59
7 月 20 日	002688	金河生物	14.77	19.25
7 月 20 日	002139	拓邦股份	1.47	11.31
7 月 20 日	603079	圣达生物	4.18	16.49
7 月 21 日	603192	汇得科技	1.56	7.86
7 月 21 日	000965	天保基建	1.84	12.29
7 月 21 日	603968	醋化股份	0.36	6.48
7 月 21 日	603799	华友钴业	7.13	30.80
7 月 22 日	600851	海欣股份	1.88	6.90
7 月 22 日	600389	江山股份	0.19	8.24
7 月 22 日	603696	安记食品	3.60	10.63
7 月 22 日	002653	海思科	7.27	11.73
7 月 23 日	300398	飞凯材料	1.57	12.44
7 月 23 日	300189	神农科技	1.94	5.51
7 月 23 日	300146	汤臣倍健	-0.04	15.70
7 月 23 日	300580	贝斯特	3.65	11.49
7 月 24 日	000999	华润三九	1.27	6.77
7 月 24 日	600829	人民同泰	4.73	7.60

以上信息由华龙证券整理公布，报告版权属华龙证券股份有限公司所有。本内参所载相关数据和信息来源于万得终端和公开资料，不构成具体投资建议，仅供投资者参考。据此操作，风险自负。本内参风险等级为中风险，适合稳健型以上投资者参考（所涉及创业板股票适合积极型及以上投资者参考）。

关注日期	股票代码	股票名称	区间最大涨幅（%）	区间振幅（%）
7 月 24 日	002365	永安药业	2.91	9.20
7 月 24 日	002152	广电运通	9.58	10.49
7 月 27 日	000713	丰乐种业	-1.63	7.36
7 月 27 日	601607	上海医药	1.00	7.12
7 月 27 日	002436	兴森科技	2.58	5.66
7 月 27 日	300316	晶盛机电	7.10	4.02
7 月 28 日	000557	西部创业	0.00	2.03
7 月 28 日	002001	新和成	0.00	3.34
7 月 28 日	002022	科华生物	0.00	5.98
7 月 28 日	603019	中科曙光	0.00	2.98

说明：区间最大涨幅根据关注日收盘价至前一交易日期间最高价计算得出；区间振幅根据关注日至前一交易日期间最高价与最低价计算得出。

四、昨日涨停复盘

股票名称	涨停时间	涨停天数	股票名称	涨停时间	涨停天数
数字货币（6 只）					
易见股份	10:43:05	1	飞天诚信	14:01:09	2
环球印务	11:22:44	1	安居宝	14:39:41	2
信息发展	13:05:59	1	数字认证	14:49:45	1
医药（7 只）					
北陆药业	9:30:00	1	英科医疗	14:04:55	1
奇正藏药	9:30:50	2	润都股份	14:43:50	1
顺威股份	9:31:05	1	逼恩股份	14:50:54	1
英特集团	10:12:30	3			
食品饮料（5 只）					
新乳业	10:08:44	1	广州酒家	14:47:19	1
有友食品	13:05:29	1	千禾味业	14:51:15	1
庄园牧场	14:14:06	1			
军工（4 只）					
三角防务	9:59:20	1	光启技术	10:05:59	2
四通新材	10:03:29	1	金盾股份	14:15:22	1
有色（4 只）					
北矿科技	9:37:41	1	章源钨业	9:55:41	1
宏达股份	9:48:56	1	西藏天路	13:46:18	1
NMN 概念（3 只）					
金达威	14:46:00	1	丰原药业	14:56:33	1
亚太实业	14:50:36	1			
其他（24 只）					

以上信息由华龙证券整理公布，报告版权属华龙证券股份有限公司所有。本内参所载相关数据和信息来源于万得终端和公开资料，不构成具体投资建议，仅供投资者参考。据此操作，风险自负。本内参风险等级为中风险，适合稳健型以上投资者参考（所涉及创业板股票适合积极型及以上投资者参考）。

冀凯股份	9:31:35	3	津膜科技	11:27:29	1
高争民爆	9:40:32	2	吉林森工	13:21:30	1
信隆健康	9:42:25	1	宝通科技	13:35:48	1
康隆达	9:46:56	1	华斯股份	14:30:39	1
海南发展	9:52:11	2	祥源文化	14:33:59	1
鼎胜新材	10:03:14	1	哈高科	14:35:30	1
同兴达	10:09:44	1	沧州大化	14:37:56	1
七彩化学	10:19:57	2	名雕股份	14:39:07	1
爱司凯	10:21:58	1	圣龙股份	14:45:26	2
泰永长征	10:56:06	1	君正集团	14:49:07	1
獐子岛	11:12:05	2	中电电机	14:50:36	1
宇晶股份	11:22:14	1	北京城乡	14:53:38	1

五、行业板块资金流入

板块	板块点评
食品饮料	净流入较大的个股有：五粮液、贵州茅台、伊利股份、新希望、哈高科、金达威
农林牧渔	净流入较大的个股有：正邦科技、牧原股份、天邦股份、大北农、海大集团
基础化工	净流入较大的个股有：君正集团、英科医疗、中核钛白、道恩股份、七彩化学

六、七月金股

股票代码	股票名称	前日收盘价（元）	关注类型	投资看点
300223	北京君正	89.36	中期	自主创新 CPU 技术、视频编解码技术、图像和声音信号处理技术、SoC 芯片技术、软件平台技术等多个领域形成多项核心技术。
603317	天味食品	59.95	中期	复合调味料市场快速扩容，头部品牌具备先发优势。
603336	宏辉果蔬	13.79	中期	一体化经营模式优势凸显，仓储加工配送基地项目加速推进。

以上信息由华龙证券整理公布，报告版权属华龙证券股份有限公司所有。本内参所载相关数据和信息来源于万得终端和公开资料，不构成具体投资建议，仅供投资者参考。据此操作，风险自负。本内参风险等级为中风险，适合稳健型以上投资者参考（所涉及创业板股票适合积极型及以上投资者参考）。

股票代码	股票名称	前日收盘价（元）	关注类型	投资看点
000776	广发证券	15.22	中期	公司 20Q1 实现经纪业务收入 16.04 亿元，同比大增 38%，主要受益于市场成交额大幅提升近 40%。公司深耕广东地区，有望受益粤港澳大湾区战略及深圳特色社会主义先行示范区政策，区位优势显著。
002041	登海种业	15.47	中期	公司 2020 年一季报实现营收 1.64 亿，同比增长 20.39%；实现归母净利 0.34 亿，同比增长 613.09%。公司拥有丰富转基因专利技术储备和拥有大量品种资源储备公司有望在格局重塑中领先。
002384	东山精密	26.93	短期	公司发布半年度业绩修正预告，其中归母净利润同比增幅从原先 10-30%提升至 25-40%，对应利润为 5.03-5.63 亿元；扣非归母净利润同比增幅从原先 40-60%，提升至 60-80%，对应利润 4.33-4.87 亿元。真无线蓝牙耳机在今年依旧维持强劲增速，公司该业务受益于行业高景气、业绩获得显著增长。展望下半年，公司仍有机会通过增加射频领域产品料号加码全年业绩。
002138	顺络电子	24.37	短期	公司本次非公开发行的发行对象为先进制造产业投资基金二期（有限合伙）、湖北小米长江产业基金合伙企业（有限合伙）、深圳安鹏资本创新有限公司、深圳市荔园新导创业投资合伙企业（有限合伙）、袁金钰、施红阳等公司 22 名核心高管，共 26 名特定对象。优化股权结构，公司蓄力新一轮成长。
601211	国泰君安	18.26	短期	2020 年 2 月，公司新任董事长到任，其先后在银行、保险担任重要职位，具有丰富的金融行业管理经验，将为公司发展带来新理念、新想法。公司系新《证券法》后首家推出股权激励计划券商，激励范围覆盖董监高及核心骨干员工 451 人，考核条件包括盈利能力、金融科技投入及综合风控指标，推出股权激励计划实现了把员工利益与公司绑定，市场化激励机制有助于公司焕发新活力。
600048	保利地产	15.70	中期	地产龙头型企业，抗风险能力强，业绩较为稳定，盘整形态末端注意突破。
601138	工业富联	14.21	中期	新基建时代中的产业价值升级合伙人，打造“智能制造+工业互联网”新生态公司，底部区域完成尝试性突破。
002456	欧菲光	18.08	中期	公司主营光学光电，微电子和智能汽车业务三大板块，其中摄像模组为近年增长核心驱动力。

以上信息由华龙证券整理公布，报告版权属华龙证券股份有限公司所有。本内参所载相关数据和信息来源于万得终端和公开资料，不构成具体投资建议，仅供投资者参考。据此操作，风险自负。本内参风险等级为中风险，适合稳健型以上投资者参考（所涉及创业板股票适合积极型及以上投资者参考）。

股票代码	股票名称	前日收盘价（元）	关注类型	投资看点
600699	均胜电子	22.26	中期	公司已成为大众 bms 的独家供应商，汽车电子业务蓄势待发。
603678	火炬电子	32.51	中期	公司是中国主要专业从事陶瓷电容器研发、生产、销售和技术支持的企业。公司拥有多项具有知识产权的核心技术，是国家高新技术企业，自产元器件业务板块作为公司当前主要的利润来源，2019 年经营稳健，新产品布局稳步推进。
002185	华天科技	15.44	中期	一季度业绩大增，1Q20 复工后进口替代需求仍然强劲
300330	华虹计通	11.02	短线	上海地区领先的 AFC 及射频终端提供商；股价站稳年线上方，存在反弹空间。
002507	涪陵榨菜	39.39	中期	榨菜在调味品板块中估值相对较低，估值水平相比仍处于近三年平均值。Q2 补库存收入有望加速，Q3 缩规格提价逐步落地业绩仍具备弹性。
002236	大华股份	20.86	中期	营收表现略低预期，毛利改善助业绩增长。2020 年 Q1，公司实现营收 35.02 亿元，受疫情影响，一季度国内市场的政府及渠道订单受冲击，项目实施验收延迟有所延迟，因此公司营收有 19.47%的下滑。

七、今日特别提示

今日新股申购（4 只）

申购代码	申购简称	申购价格（元）
787286	敏芯股份[科]	62.67
787339	亿华通[科]	76.65
707100	华丰股份	39.43
707066	天正电气	10.02

以上信息由华龙证券整理公布，报告版权属华龙证券股份有限公司所有。本内参所载相关数据和信息来源于万得终端和公开资料，不构成具体投资建议，仅供投资者参考。据此操作，风险自负。本内参风险等级为中风险，适合稳健型以上投资者参考（所涉及创业板股票适合积极型及以上投资者参考）。

今日中签缴款（3 只）

股票代码	股票简称	每签缴款金额（元）
688556	高测股份[科]	7205
605158	华达新材	8550
300859	西域旅游	3595

今日上市新股（1 只）

股票代码	股票简称	发行价格（元）
688050	爱博医疗[科]	33.55

今日限售解禁（13 只）

代码	简称	解禁数量（万股）	总股本（万股）	解禁后流通 A 股(万股）	占比(%)	解禁股份类型
000656.SZ	金科股份	4,081.50	533,971.58	528,662.62	99.01	股权激励限售股份
002341.SZ	新纶科技	5,617.84	115,221.46	93,412.51	81.07	定向增发机构配售股份
002599.SZ	盛通股份	223.93	54,791.98	36,527.23	66.67	定向增发机构配售股份
002883.SZ	中设股份	58.89	13,035.90	8,914.89	68.39	股权激励限售股份
300082.SZ	奥克股份	176.82	68,031.00	67,807.99	99.67	股权激励限售股份
300453.SZ	三鑫医疗	70.05	26,270.50	17,344.99	66.02	股权激励限售股份
300582.SZ	英飞特	126.82	19,793.18	13,469.72	68.05	股权激励限售股份
300601.SZ	康泰生物	277.08	67,249.36	45,042.75	66.98	股权激励限售股份
300678.SZ	中科信息	7,287.30	18,000.00	18,000.00	100.00	首发原股东限售股份
603083.SH	剑桥科技	136.87	19,401.58	11,353.45	58.52	股权激励一般股份
603279.SH	景津环保	14,981.07	40,003.50	19,031.07	47.57	首发原股东限售股份
603918.SH	金桥信息	65.20	23,316.71	23,181.82	99.42	股权激励限售股份
688050.SH	N 爱博	2,149.73	10,513.93	2,149.73	20.45	首发一般股份,首发机构配售股份

除权除息

20200729（12 只）		20200730（13 只）	
中鼎股份(000887)	10 派 2 元	大族激光(002008)	10 派 2 元
易尚展示(002751)	10 派 0.5 元	孚日股份(002083)	10 派 1 元
朗科科技(300042)	10 派 0.2 元	东江环保(002672)	10 派 1.5 元
华电国际(600027)	10 派 1.46 元	新美星(300509)	10 转 3 股派 1.5 元

以上信息由华龙证券整理公布，报告版权属华龙证券股份有限公司所有。本内参所载相关数据和信息来源于万得终端和公开资料，不构成具体投资建议，仅供投资者参考。据此操作，风险自负。本内参风险等级为中风险，适合稳健型以上投资者参考（所涉及创业板股票适合积极型及以上投资者参考）。

长江通信(600345)	10 派 1 元	ST 金花(600080)	10 派 0.3 元
氯碱化工(600618)	10 派 1 元	复星医药(600196)	10 派 3.9 元
华谊集团(600623)	10 派 1 元	中油工程(600339)	10 派 0.44 元
锦江投资(600650)	10 派 2.5 元	华北制药(600812)	10 派 0.3 元
马钢股份(600808)	10 派 0.8 元	银座股份(600858)	10 派 0.35 元
神马股份(600810)	10 派 2.2 元	中航高科(600862)	10 派 1.6 元
内蒙华电(600863)	10 派 1.26 元	马应龙(600993)	10 派 2.6 元
凤凰传媒(601928)	10 派 3 元	昊华能源(601101)	10 派 0.7 元
——	——	南方传媒(601900)	10 派 2.5 元

八、未来大事提醒

日期	事件	相关板块
2020-07-29	2020 杭州新零售微商及社交电商博览会	电子商务
2020-07-31	2020 国际显示博览会暨国际显示技术展	消费电子
2020-08-01	2020 第五届深圳国际口罩及医疗卫生防护用品交易会	医用器具
2020-08-05	中国（江苏）国际冷冻食品产业链博览会	食品安全
2020-08-06	2020 广州国际数据中心技术与设备展览会	数据中心
2020-08-06	2020 云南昆明国际建筑建材及装饰材料博览会	建筑装饰
2020-08-07	2020 中国(上海)国际新能源汽车及车用电池、电机、电控展览会	新能源汽车
2020-08-07	2020 上海国际汽车制造及工业装配展览会	汽车整车
2020-08-10	5G-2020 中国国际商用车车联网产业博览会	车联网
2020-08-14	第十五届西安航空航天及军工电子装备展	通用航空
2020-08-16	2020 第五届亚太电池技术展览会	燃料电池

华龙证券

联系地址：甘肃省兰州市城关区东岗西路 638 号华龙证券

联系电话：0931-4890003

网址：www.hlzq.com

内参供稿人信息

以上信息由华龙证券整理公布，报告版权属华龙证券股份有限公司所有。本内参所载相关数据和信息来源于万得终端和公开资料，不构成具体投资建议，仅供投资者参考。据此操作，风险自负。本内参风险等级为中风险，适合稳健型以上投资者参考（所涉及创业板股票适合积极型及以上投资者参考）。

板块	姓名	执业资格证编号
一、市场分析	罗洁	S0230610120090
二、重点新闻	罗洁	S0230610120090
三、强势个股	研究部团队	——
四、昨日涨停复盘	吴媛	S0230615120002
五、行业板块点评	马应德	S0230615110002
六、月度金股	研究部团队	——
七、今日特别提示	罗洁、姬志麒、于臻	S0230610120090、S0230615040003、S0230618090004
八、未来大事提醒	于臻	S0230618090004

免责声明

以上信息由华龙证券整理公布，报告版权属华龙证券股份有限公司所有。本刊观点仅代表华龙证券观点，不构成具体投资建议，投资者不应将本刊作为投资决策的唯一参考因素，亦不应认为本刊可取代自己的判断。相关数据和信息来源于万得终端和公开资料，本公司对信息的完整性和真实性不做任何保证。股票价格运行受到系统和非系统风险的影响，请您客观评估自身风险承受能力，做出符合自身风险承受能力的投资决策。本刊物风险等级为中风险，适合稳健型及以上投资者参考（所涉及创业板股票适合积极型及以上投资者参考）。据此操作，风险自负，因使用本刊物所造成的一切后果，本公司及相关作者不承担任何法律责任。