华龙证券 CHINA DRAGON SECURITIES

CHINA DRAGON SECURITIES

2020 年第 141 期，总第 729 期（电子版）

华龙内参

（本刊物为中风险等级产品，敬请投资者参阅正文后的免责声明）

2020 年 08 月 03 日　星期一

一、市场分析

指数进入区间整理末端

沪深指数		
	收盘(点)	涨跌幅(%)
上证指数	3310.01	0.71
深证成指	13637.88	1.27
中小板指	9087.86	1.59
创业板指	2795.4	1.89
沪深 300	4695.05	0.84

海外市场指数		
	收盘(点)	涨跌幅(%)
道琼斯	26428.32	0.44
纳斯达克	10745.27	1.49
标普 500	3271.12	0.77
英国富时 100	5897.76	-1.54
日经指数	21710.00	-2.82
香港恒生	24595.35	-0.47

货币市场		
	收盘(点)	涨跌幅(%)
美元/人民币	6.99	-0.17
欧元/美元	1.178	-0.57
美元/日元	105.888	1.11
英镑/美元	1.3086	-0.09

期货市场		
	收盘(点)	涨跌幅(%)
NYMEX 原油	40.43	1.28
COMEX 黄金	1994	1.38
LME 铜	6376.00	-1.23
白银	24.63	5.43
BDI 指数	1710	0.65

市场回顾

周五早盘受外围市场下跌影响，A 股主要指数低开，随后受到政治局工作会议定调和 PMI 数据回暖影响指数快速走高。但好景不长，指数冲高回落，盘中一度翻绿。午后题材板块相对活跃，两市上涨家数增多，指数震荡走高。整体看，行情呈现沪强深弱格局，沪指 3330 点阻力较大。两市成交额 11460 亿元，较前日增加 500 多亿。盘面上，旅游、半导体、元器件等涨幅靠前，船舶、航空、工程机械等跌幅居前。截止收盘，沪指涨 0.71%，报收 3310.01 点；深成指涨 1.27%，报收 13637.88 点；创业板指涨 1.89%，报收 2795.4 点；科创 50 指数涨 2.73%，报收 1512.98 点。

沪深 300 股指期货主力合约 IF2008 涨 0.36%，报 4659.6 点，贴水 35.45 点；上证 50 股指期货主力合约 IH2008 跌 0.05%，报 3233.2 点，贴水 16.14 点；中证 500 股指期货主力合约 IC2008 涨 1.01%，报 6516.0 点，贴水 63.67 点。股指期货三大主力合约收盘多数上涨。

截至 7 月 30 日，上交所融资余额报 7125.91 亿元，较前一交易日增加 30.09 亿元；深交所融资余额报 6527.20 亿元，较前一交易日增加 39.36 亿元；两市合计 13653.11 亿元，较前一交易日增加 69.45 亿元。两融杠杆资金在行情波动中变化较大，需要注意此指标的连续性以及杠杆的助涨助跌性。

沪股通净流出 16.86 亿，深股通净流入 20.41 亿，北向资金净流入 3.55 亿元，南向资金净流入 38.16 亿元。

今日预判

从消息面来看，7 月份，中国制造业采购经理指数（PMI）为 51.1%，比上月上升 0.2 个百分点，连续 5 个月位于临界点以上。7 月份，非制造业商务活动指数为 54.2%，比上月回落 0.2 个百分点，继续保持在临界点以上。7 月份制造业 PMI 指数继续小幅提高，表明中国经济继续保持回升态势。生产端和供给端指标均保持回升态势，表明制造业的恢复、回升是全面的，生产运行循环是畅通和趋向加快的。

北斗三号全球卫星导航系统建成暨开通仪式 31 日上午在北京举行。主席出席仪式，主席指出，要推广北斗系统应用，做好确保系统稳定运行等后续各项工作，为推动我国经济社会发展、推动构建人类命运共同体作出新的更大贡献。据了解，北斗三号系统的服务能力较北斗二号系统拓展了 10 倍，将在通信、电力、金融、测绘交通、渔业、农业、林业等领域提供普惠服务。卫星系统（GNSS）市场广阔，预计 2023 年将达近 8000 亿元，北斗或将占比超 90%。北斗产业链包括上游的基础数据/器件/软件；设备终端集成、系统集成；以及下游的运营服务，都将迎来中长期投资机会。

从技术面来看，指数从 3458 点下跌以来，进入区间震荡节奏中，从下方两次回踩 3180 一带支撑来看，沪指较为完整的形成直角三角调整形态，指数在盘中反复震荡也未能有效突破形态上轨，这个位置又面临着 20 日线平滑拐头向下的考验。而我们基于上方出现多种顶部 K 线形态，短期内无法有效上攻新高的理由，更偏向于谨慎操作，等待形态的完全确认信号。

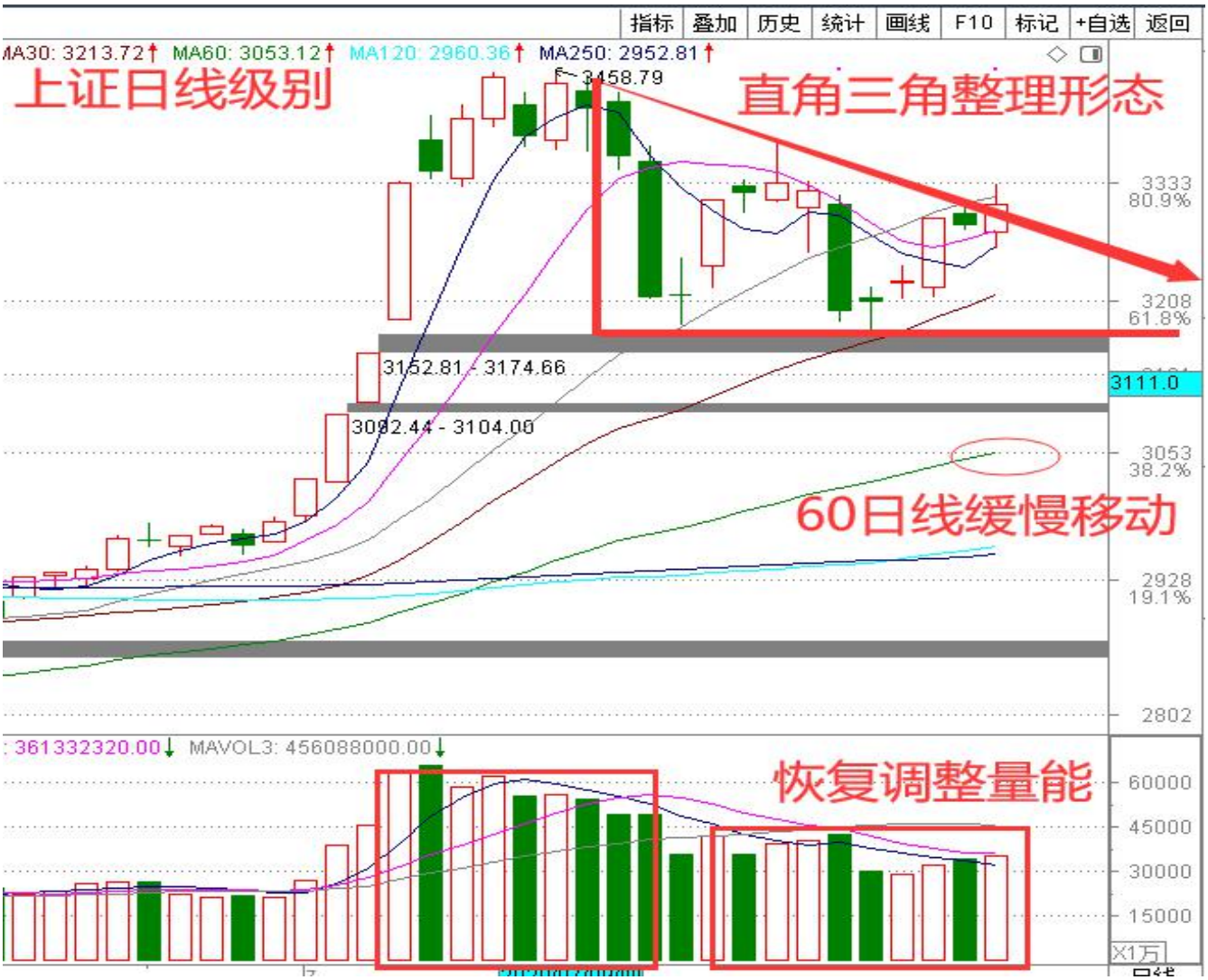

操作策略：

稳健的投资者可以布局中线机会，绩优低估值个股的分仓式布局波段操作，关注相关热点板块 ETF 的操作机会。激进的短线投资者可以把握板块轮动的龙头股票，在农林牧渔、半导体元器件、证券概念中寻找操作机会。

闲散资金短期可关注两方面，一是债券逆回购，近两日年化收益率：深市（1000 元起）1 天期 131810 盘中可达 2.7%；沪市（10 万元起）204001 盘中超过 3%；二是场内交易的货币 ETF 基金，如融通货币（511910）、银华日利（511880）、易方达货币（511800）等。

二、重点新闻

新闻	影响板块/概念	评述

以上信息由华龙证券整理公布，报告版权属华龙证券股份有限公司所有。本内参所载相关数据和信息来源于万得终端和公开资料，不构成具体投资建议，仅供投资者参考。据此操作，风险自负。本内参风险等级为中风险，适合稳健型以上投资者参考（所涉及创业板股票适合积极型及以上投资者参考）。

习近平：当前和今后一个时期奋力推进国防和军队现代化建设	北摩高科、中国动力	中共中央政治局7月30日下午就加强国防和军队现代化建设举行第二十二次集体学习。中共中央总书记习近平在主持学习时强调，强国必须强军，军强才能国安。坚持和发展中国特色社会主义，实现中华民族伟大复兴，必须统筹发展和安全、富国和强军，确保国防和军队现代化进程同国家现代化进程相适应，军事能力同国家战略需求相适应。当前和今后一个时期是国防和军队现代化建设的关键时期，要统一思想、坚定信心、鼓足干劲、抓紧工作，奋力推进国防和军队现代化建设。 习近平在中央政治局第二十二次集体学习时强调，当前，世界百年未有之大变局加速演进，新冠肺炎疫情对国际格局产生深刻影响，我国安全形势不确定性不稳定性增大。要增强使命感和紧迫感，努力实现我军现代化建设跨越式发展。要同国家发展布局相协调，拟制好我军建设“十四五”规划，形成科学的路线图、施工图。要坚持自主创新战略基点，加强基础研究和原始创新，加快突破关键核心技术，加快发展战略性、前沿性、颠覆性技术，加快实施国防科技和武器装备重大战略工程，不断提高我军建设科技含量。
资管新规过渡期延长至2021年底为支持实体经济创造出更好的条件	张家港行、成都银行	央行表示，按照既有工作安排，资管新规过渡期将于2020年底结束。考虑到今年以来新冠肺炎疫情对经济金融带来的冲击，金融机构资产管理业务规范转型面临较大压力。为平稳推动资管新规实施和资管业务规范转型，经国务院同意，人民银行会同发展改革委、财政部、银保监会、证监会、外汇局等部门审慎研究决定，资管新规过渡期延长至2021年底。 机构认为，延长资管新规的过渡期，实际上是希望让金融机构的相关业务做好衔接，这将有利于金融机构服务于经济发展的总体方向，并发挥协同作用，为支持实体经济创造出更好的条件。
中芯国际拟合作开展28纳米及以上集成电路项目 产业链有望受益	安集科技、华特气体	中芯国际公告，公司与北京开发区管委会订立合作框架文件，双方有意就发展及营运集成电路项目于中国共同成立合资企业。合资企业从事发展及营运的项目将聚焦于生产28纳米及以上集成电路,目标为该项目的首期最终达致每月约10万片12吋晶圆的产能。该项目首期的估计投资及初始注册资本将分别为76亿美元及50亿美元，约51%的初始注册资本将由公司出资。 中芯国际此前通过IPO募资投入80亿元建设12英寸芯片SN1项目，该项目月产能达到3.5万片，生产技术水平提升至14nm及以下。中芯国际此次将与北京开发区管委会共同推动其他第三方投资者完成剩余出资，后续根

以上信息由华龙证券整理公布，报告版权属华龙证券股份有限公司所有。本内参所载相关数据和信息来源于万得终端和公开资料，不构成具体投资建议，仅供投资者参考。据此操作，风险自负。本内参风险等级为中风险，适合稳健型以上投资者参考（所涉及创业板股票适合积极型及以上投资者参考）。

		据其他第三方投资者出资情况对各自出资额度及股权比例进行调整。
下游订单排到年底 糊树脂手套料报价再度调涨近 6%	新疆天业、中泰化学	7 月 31 日糊树脂手套料报 19941 元/吨,较前一日涨 1094 元/吨,涨幅 5.8%,较上月涨 49.91%,较年初涨 118.46%。 糊树脂可做手套料、皮革料、墙纸料等。PVC 糊树脂行业于 5 月底至 6 月中旬集中检修，7-9 月份国内糊树脂企业检修增加，市场库存去化明显，叠加 5 月中旬 PVC 价格跟随油价回升。糊树脂企业扩产周期在 1 年以上，同时近期 PVC 糊树脂价格大幅上涨。涨幅最大的手套料供应面延续紧缺，下游部分企业订单已经接到四季度甚至年底。

三、强势个股

（本栏目只根据个股的数据与其技术形态，研究和跟踪个股走势，并选取其中的经典案例进行分析，广大投资者可将其作为操作的参考和学习依据，但绝不构成投资依据。）

1、亚宝药业（600351）

基本面：公司经过多年的持续高比例的研发投入，目前已逐步进入收获期，创新药研发方面，公司多个创新药项目进展良好。公司下一步将继续深入推进已开设创新药的开发进程，落实制药新技术的产业化，为谋求企业未来发展打好基础。

技术面：股指经过长时间的底部盘整后迎来反弹站上年线，成交量陆续增加，MACD 指标在 0 轴上方且红柱开始增长。

关注属性：短线

所属行业：医药

2、东山精密（002384）

基本面：2020 年半年度实现归属净利润 5.03-5.63 亿元，同比增长 25%-40%；归属扣非净利润 4.33-4.87 亿元，同比增长 60%-80%。公司已成为全球领先的印刷电路板全产业链覆盖企业之一，业务围绕 5G 终端 FPC、基建侧及云计算 PCB，在疫情冲击下逆势增长。

技术面：缩量调整之后再度上行， MACD 绿柱开始缩短靠近 0 轴，KDJ 低位金叉。

关注属性：短线

所属行业：元器件

重点关注回顾

关注日期	股票代码	股票名称	区间最大涨幅（%）	区间振幅（%）
7 月 16 日	300450	先导智能	4.58	24.38
7 月 16 日	300146	汤臣倍健	21.21	25.19
7 月 16 日	600487	亨通光电	3.78	13.76
7 月 16 日	002668	奥马电器	11.60	20.72
7 月 17 日	601200	上海环境	10.00	17.92
7 月 17 日	300427	红相股份	46.02	51.09
7 月 17 日	002870	香山股份	0.93	21.55
7 月 17 日	002771	真视通	2.07	11.86

以上信息由华龙证券整理公布，报告版权属华龙证券股份有限公司所有。本内参所载相关数据和信息来源于万得终端和公开资料，不构成具体投资建议，仅供投资者参考。据此操作，风险自负。本内参风险等级为中风险，适合稳健型以上投资者参考（所涉及创业板股票适合积极型及以上投资者参考）。

关注日期	股票代码	股票名称	区间最大涨幅（%）	区间振幅（%）
7 月 20 日	002668	奥马电器	9. 19	18. 59
7 月 20 日	002688	金河生物	22. 93	27. 73
7 月 20 日	002139	拓邦股份	1. 47	11. 31
7 月 20 日	603079	圣达生物	4. 18	16. 49
7 月 21 日	603192	汇得科技	1. 56	7. 86
7 月 21 日	000965	天保基建	1. 84	13. 26
7 月 21 日	603968	醋化股份	11. 01	17. 36
7 月 21 日	603799	华友钴业	8. 17	32. 08
7 月 22 日	600851	海欣股份	6. 57	11. 82
7 月 22 日	600389	江山股份	0. 19	8. 24
7 月 22 日	603696	安记食品	3. 60	10. 63
7 月 22 日	002653	海思科	19. 76	24. 74
7 月 23 日	300398	飞凯材料	1. 57	12. 44
7 月 23 日	300189	神农科技	6. 05	9. 77
7 月 23 日	300146	汤臣倍健	10. 19	25. 19
7 月 23 日	300580	贝斯特	7. 72	15. 86
7 月 24 日	000999	华润三九	5. 56	6. 77
7 月 24 日	600829	人民同泰	12. 39	13. 40
7 月 24 日	002365	永安药业	9. 12	11. 00
7 月 24 日	002152	广电运通	9. 58	10. 49
7 月 27 日	000713	丰乐种业	0. 77	8. 95
7 月 27 日	601607	上海医药	4. 48	10. 82
7 月 27 日	002436	兴森科技	5. 24	7. 05
7 月 27 日	300316	晶盛机电	7. 10	8. 29
7 月 28 日	000557	西部创业	2. 87	4. 07
7 月 28 日	002001	新和成	3. 61	4. 81
7 月 28 日	002022	科华生物	9. 49	14. 18
7 月 28 日	603019	中科曙光	5. 70	7. 04
7 月 29 日	603050	科林电气	1. 28	4. 34
7 月 29 日	300429	强力新材	0. 73	6. 05
7 月 30 日	000333	美的集团	3. 92	5. 25
7 月 30 日	300383	光环新网	2. 83	3. 03
7 月 31 日	000623	吉林敖东	0. 00	2. 68
7 月 31 日	603156	养元饮品	0. 00	3. 54

说明：区间最大涨幅根据关注日收盘价至前一交易日期间最高价计算得出；区间振幅根据关注日至前一交易日期间最高价与最低价计算得出。

四、昨日涨停复盘

涨停原因	涨停股票数（只）
医药	16
医疗器械	7
字节跳动概念	11

以上信息由华龙证券整理公布，报告版权属华龙证券股份有限公司所有。本内参所载相关数据和信息来源于万得终端和公开资料，不构成具体投资建议，仅供投资者参考。据此操作，风险自负。本内参风险等级为中风险，适合稳健型以上投资者参考（所涉及创业板股票适合积极型及以上投资者参考）。

消费电子	7
光伏	6
券商	5
蚂蚁金服概念	5
汽车	5
农业	4
黄金概念	3
芯片概念	2
免税店	2
NMN 概念	2
区块链	2
新材料	2
业绩增长	3
其他	32

五、行业板块资金流入

板块	板块点评
电子元器件	净流入较大的个股：领益智造、北方华创、歌尔股份、立讯精密、顺络电子
计算机行业	净流入较大的个股：凯撒文化、东山精密、银之杰、东软载波、南威软件
电力设备	净流入较大的个股：金风科技、林洋能源、纳思达、东方电气、中环装备
医药生物	净流入较大的个股：沃森生物、西藏药业、景峰医药、海利生物、瑞普生物
社会服务	净流入较大的个股：中国中免、佳云科技、美盛文化、南极电商、宣亚国际

以上信息由华龙证券整理公布，报告版权属华龙证券股份有限公司所有。本内参所载相关数据和信息来源于万得终端和公开资料，不构成具体投资建议，仅供投资者参考。据此操作，风险自负。本内参风险等级为中风险，适合稳健型以上投资者参考（所涉及创业板股票适合积极型及以上投资者参考）。

六、八月金股

股票代码	股票名称	前日收盘价（元）	关注类型	投资看点
000725	京东方 A	4.67	短期	全球 LCD 面板龙头企业，行业景气向上使公司业绩具备较大的向上弹性。
600436	片仔癀	204.20	短期	以自有资金累计约 4,447.59 万元，向龙晖药业有限公司进行出资控股，并取得龙晖药业 51%的股权。有利于丰富公司的产品管线，对公司布局传统中药名方起到积极作用，促进公司“一核两翼”战略发展。2020 年半年度业绩快报：归母净利润 8.61 亿元，同比增长 15.32%。随着疫情的逐步控制，对终端销售负面影响预计将逐步消除，同时持续强化营销和渠道，全年有望延续良好的增长趋势。
002138	顺络电子	27.37	短期	公司本次非公开发行的发行对象为先进制造产业投资基金二期（有限合伙）、湖北小米长江产业基金合伙企业（有限合伙）、深圳安鹏资本创新有限公司、深圳市荔园新导创业投资合伙企业（有限合伙）、袁金钰、施红阳等公司 22 名核心高管，共 26 名特定对象。优化股权结构，公司蓄力新一轮成长。
300692	中环环保	16.08	短期	2020 年半年度报告：公司实现营业收入 3.4 亿元，同比增加 56.81%，归属于上市公司股东的净利润 0.52 亿元，同比增长 70.82%；基本每股收益 0.32 元，同比增长 68.42%。上半年业绩表现亮眼，在手订单执行良好，市场开拓卓有成效。
600585	海螺水泥	61.42	中期	水泥行业龙头，现金流高且稳定，营收规模大，南方水灾后补基建需求旺盛。
600309	万华化学	67.59	中期	MDI 世界龙头企业，8 月公司大幅上调 MDI 挂牌价，价差有望继续扩大；MDI 下游家电、建材、汽车等领域需求快速回暖，且下半年为 MDI 需求传统旺季，MDI 价差有望继续向上修复。

以上信息由华龙证券整理公布，报告版权属华龙证券股份有限公司所有。本内参所载相关数据和信息来源于万得终端和公开资料，不构成具体投资建议，仅供投资者参考。据此操作，风险自负。本内参风险等级为中风险，适合稳健型以上投资者参考（所涉及创业板股票适合积极型及以上投资者参考）。

股票代码	股票名称	前日收盘价（元）	关注类型	投资看点
000034	神州数码	23.83	中期	公司在厦门的首个鲲鹏产品生产基地已开工，一期产线投产后服务器年产能预计达 10 万台，预计业绩持续增长。
300383	光环新网	26.11	中期	公司作为 AWS 运营商和第三方 IDC 头部玩家的独特价值，公司的优质 IDC 资源可以形成其核心竞争优势，并且在当前新基建概念引领下迎来宽松的市场环境。公司深耕一线城市及周边地区，在供需依旧趋紧的背景下价值凸显，并且乘国内新基建之风，有望加速成长，业绩稳定增长。
002185	华天科技	16.53	中期	一季度业绩大增，1Q20 复工后进口替代需求仍然强劲
002432	九安医疗	12.50	中线	公司主要从事家用医疗器械的研发、生产及销售。当前股价处于调整阶段缩量，上升趋势未改变，MACD 指标绿柱渐短，可以适当关注。
002135	东南网架	8.40	中期	公司在总承包 EPC 领域竞争优势得到不断提升。
601066	中信建投	48.63	中期	上半年实现营业收入 267.43 亿元，归母净利润 89.26 亿元，同比增长 38.47%。
600882	妙可蓝多	42.41	中期	奶酪行业进入量价齐升阶段，增长潜力巨大，国内品牌有望突围。
603968	醋化股份	17.95	中期	公司主营醋酸衍生物、吡啶衍生物为主体的高端专用精细化学品的研发、生产和销售。业绩稳定，安赛蜜项目有望打开成长空间。
002384	山东精密	29.35	中期	公司已成为全球领先的印刷电路板全产业 链覆盖企业之一，业务围绕 5G 终端 FPC、基建侧及云计算 PCB，在疫情冲击下逆势增长。
603678	火炬电子	33.25	中期	公司是中国主要专业从事陶瓷电容器研发、生产、销售和技术支持的企业。公司拥有多项具有知识产权的核心技术，是国家高新技术企业，自产元器件业务板块作为公司当前主要的利润来源，2019 年经营稳健，新产品布局稳步推进。

以上信息由华龙证券整理公布，报告版权属华龙证券股份有限公司所有。本内参所载相关数据和信息来源于万得终端和公开资料，不构成具体投资建议，仅供投资者参考。据此操作，风险自负。本内参风险等级为中风险，适合稳健型以上投资者参考（所涉及创业板股票适合积极型及以上投资者参考）。

股票代码	股票名称	前日收盘价（元）	关注类型	投资看点
002234	民和股份	23.35	短期	拟定增募资不超 6.5 亿元，用于年存栏 80 万套父母代肉种鸡养殖园区项目，下半年蛋、鸡开启涨价模式。
600875	东方电气	10.36	短期	子公司收到中标通知书，10MW 海上风电机组获首个批量订单，形态盘整较好，注意前高的有效性突破。
300462	华铭智能	25.67	中期	公司预计 2020 年上半年盈利 11,171.96 万元-12,157.72 万元，比上年同期上升 240%-270%。公司本报告期的净利润与去年同期相比大幅上升，主要原因是本报告期合并范围较上年同期增加，新增子公司聚利科技贡献净利润所致。
002595	豪迈科技	21.84	中期	截止 2020 年 3 月 31 日，豪迈科技营业收入 10.7754 亿元，归属于母公司股东的净利润 1.9121 亿元，较去年同比增加 22.1971%，基本每股收益 0.239 元。

七、今日特别提示

今日中签缴款（1 只）

股票代码	股票简称	每签缴款金额（元）
688155	先惠技术[科]	19385

今日新股申购（2 只）

申购代码	申购简称	申购价格（元）
787065	凯赛生物[科]	133.45
002993	奥海科技	26.88

今日上市新股（2 只）

股票代码	股票简称	发行价格（元）
605318	法狮龙	13.09
002992	宝明科技	22.35

以上信息由华龙证券整理公布，报告版权属华龙证券股份有限公司所有。本内参所载相关数据和信息来源于万得终端和公开资料，不构成具体投资建议，仅供投资者参考。据此操作，风险自负。本内参风险等级为中风险，适合稳健型以上投资者参考（所涉及创业板股票适合积极型及以上投资者参考）。

今日限售解禁（12 只）

代码	简称	解禁数量（万股）	总股本（万股）	解禁后流通 A 股(万股）	占比(%)	解禁股份类型
000553. SZ	安道麦 A	170, 845. 08	234, 412. 13	217, 706. 75	92. 87	定向增发机构配售股份
002709. SZ	天赐材料	119. 37	54, 612. 94	54, 315. 15	99. 45	定向增发机构配售股份
002887. SZ	绿茵生态	6, 146. 48	31, 200. 00	16, 157. 60	51. 79	首发原股东限售股份
002966. SZ	苏州银行	129, 126. 26	333, 333. 33	162, 459. 59	48. 74	首发原股东限售股份
300011. SZ	鼎汉技术	301. 81	55, 865. 04	47, 372. 46	84. 80	定向增发机构配售股份
300682. SZ	朗新科技	36, 470. 20	102, 057. 23	69, 382. 01	67. 98	首发原股东限售股份
600502. SH	安徽建工	25, 416. 51	172, 116. 03	172, 116. 03	100. 00	定向增发机构配售股份
600919. SH	江苏银行	2, 448. 04	1, 154, 450. 99	1, 143, 026. 76	99. 01	首发原股东限售股份
601860. SH	紫金银行	69. 68	366, 088. 89	173, 638. 85	47. 43	首发原股东限售股份
603357. SH	设计总院	23, 240. 00	45, 454. 27	45, 454. 27	100. 00	首发原股东限售股份
603603. SH	博天环境	450. 38	41, 778. 41	25, 626. 57	61. 34	定向增发机构配售股份
603825. SH	华扬联众	13, 161. 46	23, 093. 98	22, 639. 97	98. 03	首发原股东限售股份
603860. SH	中公高科	4, 250. 00	6, 668. 00	6, 668. 00	100. 00	首发原股东限售股份

除权除息

20200803（4 只）		20200804（4 只）	
因赛集团(300781)	10 派 2 元	河钢资源(000923)	10 派 1 元
老凤祥(600612)	10 派 11. 5 元	白云机场(600004)	10 派 1. 45 元
复旦复华(600624)	10 派 0. 27 元	怡球资源(601388)	10 派 0. 16 元
海欣股份(600851)	10 派 0. 3 元	嘉泽新能(601619)	10 派 0. 43 元

八、未来大事提醒

日期	事件	相关板块
2020-08-05	中国（江苏）国际冷冻食品产业链博览会	食品安全
2020-08-06	2020 广州国际数据中心技术与设备展览会	数据中心
2020-08-06	2020 云南昆明国际建筑建材及装饰材料博览会	建筑装饰
2020-08-07	2020 中国(上海)国际新能源汽车及车用电池、电机、电控展览会	新能源汽车
2020-08-07	2020 上海国际汽车制造及工业装配展览会	汽车整车
2020-08-10	5G-2020 中国国际商用车车联网产业博览会	车联网
2020-08-14	第十五届西安航空航天及军工电子装备展	通用航空
2020-08-16	2020 第五届亚太电池技术展览会	燃料电池
2020-08-18	2020CCEE（上海）雨果网跨境电商选品大会暨采购节	跨境电商

以上信息由华龙证券整理公布，报告版权属华龙证券股份有限公司所有。本内参所载相关数据和信息来源于万得终端和公开资料，不构成具体投资建议，仅供投资者参考。据此操作，风险自负。本内参风险等级为中风险，适合稳健型以上投资者参考（所涉及创业板股票适合积极型及以上投资者参考）。

日期	事件	相关板块
2020-08-19	2020 大连国际汽车展览会	汽车整车

华龙证券

联系地址：甘肃省兰州市城关区东岗西路 638 号华龙证券

联系电话：0931-4890003

网址：www.hlzq.com

内参供稿人信息

板块	姓名	执业资格证编号
一、市场分析	吴媛	S0230615120002
二、重点新闻	罗洁	S0230610120090
三、强势个股	研究部团队	——
四、昨日涨停复盘	吴媛	S0230615120002
五、行业板块点评	马应德	S0230615110002
六、月度金股	研究部团队	——
七、今日特别提示	罗洁、姬志麒、于臻	S0230610120090、S0230615040003、S0230618090004
八、未来大事提醒	于臻	S0230618090004

免责声明

以上信息由华龙证券整理公布，报告版权属华龙证券股份有限公司所有。本刊观点仅代表华龙证券观点，不构成具体投资建议，投资者不应将本刊作为投资决策的唯一参考因素，亦不应认为本刊可取代自己的判断。相关数据和信息来源于万得终端和公开资料，本公司对信息的完整性和真实性不做任何保证。股票价格运行受到系统和非系统风险的影响，请您客观评估自身风险承受能力，做出符合自身风险承受能力的投资决策。本刊物风险等级为中风险，适合稳健型及以上投资者参考（所涉及创业板股票适合积极型及以上投资者参考）。据此操作，风险自负，因使用本刊物所造成的一切后果，本公司及相关作者不承担任何法律责任。