华龙证券 CHINA DRAGON SECURITIES

CHINA DRAGON SECURITIES

2020 年第 154 期，总第 742 期（电子版）

华龙内参

（本刊物为中风险等级产品，敬请投资者参阅正文后的免责声明）

2020 年 08 月 20 日　星期四

一、市场分析

沪深指数		
	收盘(点)	涨跌幅(%)
上证指数	3408.13	-1.24
深证成指	13480.85	-2.09
中小板指	8991.01	-2.01
创业板指	2612.83	-3.27
沪深 300	4740.68	-1.50
海外市场指数		
	收盘(点)	涨跌幅(%)
道琼斯	27692.88	-0.31
纳斯达克	11146.46	-0.57
标普 500	3374.85	-0.44
英国富时 100	6111.98	0.58
日经指数	23110.61	0.26
香港恒生	25178.91	-0.74
货币市场		
	收盘(点)	涨跌幅(%)
美元/人民币	6.9241	0.26
欧元/美元	1.1839	-0.77
美元/日元	106.1145	0.67
英镑/美元	1.31	-1.04
期货市场		
	收盘(点)	涨跌幅(%)
NYMEX 原油	43.11	-0.02
COMEX 黄金	1970.3	-2.13
LME 铜	6599	2.33
白银	27.34	-2.62
BDI 指数	1501	0.07

关注这个地方的风险

市场回顾

周三沪深两市低开低走，在大金融带动大盘发起总攻号令之际，中小创题材板块不仅裹足不前，而且不乏溃逃迹象，导致兵临城下，却士气不足，这样就需要回撤重新整顿士气，所以回调整理成为必然，也是对之前上涨波段有效性的测试确认。这也是昨日市场下跌的原因，创业板全天表现低迷，跌超 3%，沪指尾盘出现一波跳水走势，市场缺乏主线带动，活跃资金参与情绪不高，赚钱效应较差。盘面上，多数板块飘绿，炸板率明显上升，个股跌多涨少，涨停锐减至 50 余家。电力行业受到资金青睐，板块领涨两市，农业、酿酒、水泥建材、水利建设等涨幅居前。生物疫苗、半导体、消费电子、国产软件等跌幅居前。截至收盘，沪指跌 1.24%，报收 3408 点；深成指跌 2.09%，报收 13480 点；创业板指跌 3.27%，报收 2612 点。

股指期货三大主力合约收盘全线下挫。沪深 300 股指期货主力合约 IF2008 跌 69.8 点，跌幅 1.45%，报 4729.4 点，贴水 11.28；上证 50 股指期货主力合约 IH2008 跌 61.6 点，跌幅 1.83%，报 3296.6 点，贴水 26.47；中证 500 股指期货主力合约 IC2008 跌 107.8 点，跌幅 1.6%，报 6639.8 点，贴水 11.06。

沪股通净流出 17.49 亿元，深股通净流出 36.60 亿元，北向资金净流出 54.10 亿元；南向资金净流入 1.12 亿元。

截至 8 月 18 日，上交所融资余额报 7371.39 亿元，较前一交易日增加 50.58 亿元；深交所融资余额报 6801.16 亿元，较前一交易日增加 21.71 亿元；两市合计 14172.55 亿元，较前一交易日增加 72.29 亿元。

今日预判

消息面，一是习近平总书记 19 日上午在安徽省马鞍山市考察调研，了解中国宝武马钢集团复工复产和经营情况。关注周期股，包括钢铁、煤炭有色的表现机会。二是数字水泥网数据显示，8 月 10 日至 8 月 14 日，全国水泥市场价格延续涨势，环比上涨 0.4%。其中，吉林、黑龙江涨价幅度为 10-20 元/吨；华东地区水泥价格继续上调；长三角沿江地区上调 30 元/吨。后期随着高温、降雨天气好转，下游需求将进一步提升，价格将继续走高。

三是中国物流与采购联合会决定于 2020 年 9 月 24 日在上海召开“第十一届中国电子商务物流大会”。本次会议将以“新动能 新基建 新物种”为主题。关注数字货币、区块链等相关概念板块。四是美国总统特朗普周二(8 月 18 日)表示，他取消了上周末与中国的贸易谈判，并称中国对新冠病毒的处理是"不可想象的"，并表示“现在不想和中国谈"。推迟中美会晤或许不是一件坏事，中美可以按部就班第一阶段协议内容，在美国总统大选前夕避更多特朗普政府日益增长的需求及可能谈判中冲突升级的不确定性影响，但是仍需要防范不确定性风险。

技术走势角度来看，沪指与创业板均陷入整理走势，但是沪指相对较强，目前仍属于强势整理格局。而创业板延续弱势整理，反弹明显力度不足，受阻于中枢中位阻力位置，而且是量增努力上攻无果，说明浮动供应不小，不排除继续下探 2580 位置。沪指再吸收中枢信号仍然有效，需求主控背景仍未改变，关注回测确认中枢上沿 3400 点与高质量需求 K 线柱底部 3370 之前区域时能否获得高质量需求的抵抗支撑行为出现。如果跌破，则需求背景改变，供应主控秩序建立。需要注意的时，如果出现量增长阴 K 线击穿 3370-3400 区域，则短期需要警惕，大概率会再度下测 3200 附近位置。

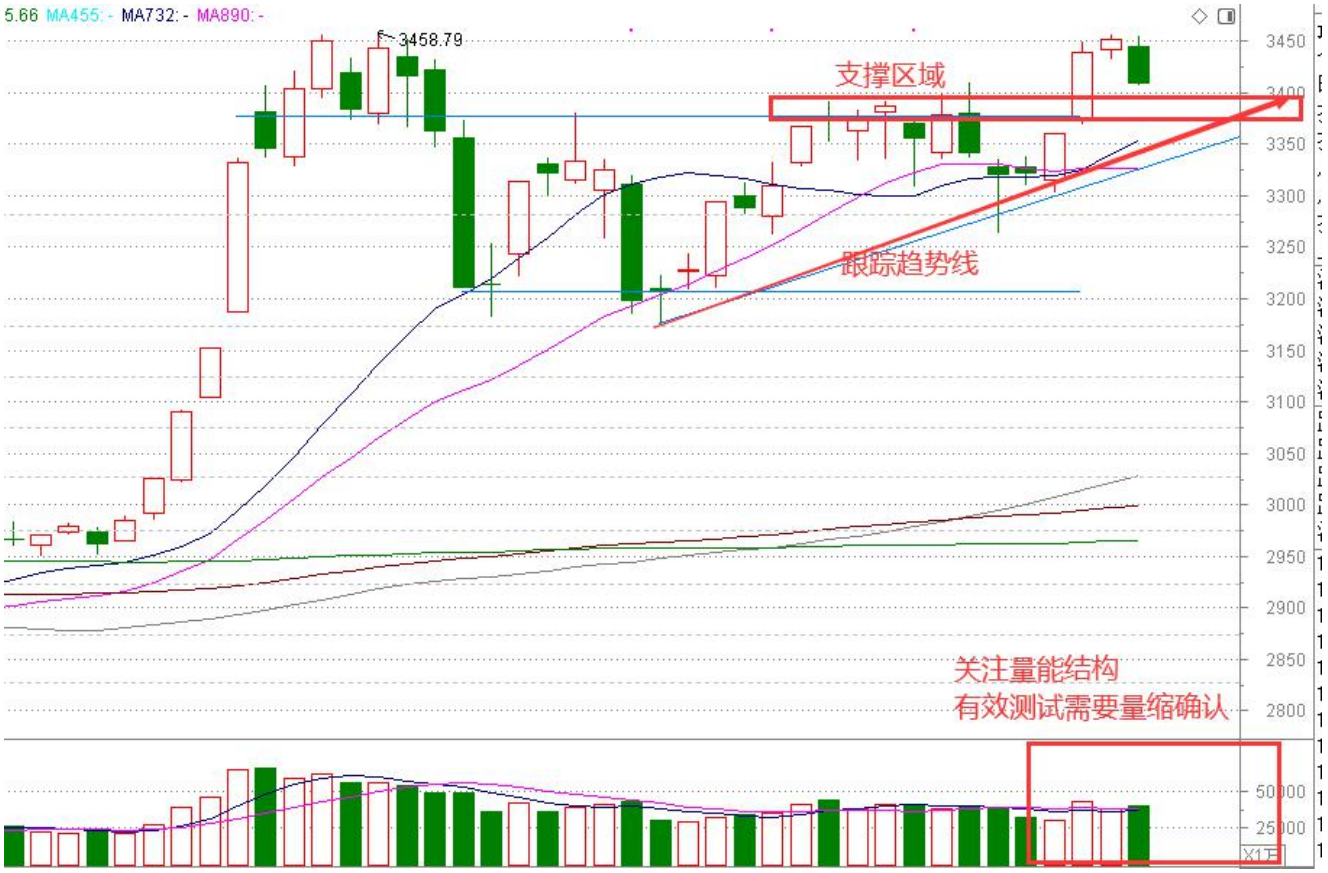

操作策略：

随着 8 月 24 日首批创业板注册制上市临近，叠加生物医药、科技概念股等前期持续强势表现后存在获利回吐需要的影响，创业板整体风险仍在积聚。而且在周一大金融权重集体井喷拉升指数的情况下，创业板明显力不从心，说明市场人气不高，活跃短线资金出现分歧。因此对创业板个股参与需要保持一份警惕，指数不排除继续下探寻找新的支撑，特别是业绩比较差，得不到基本面支撑的绩差股，在涨跌幅 20%新规则下存在波动加大的风险。操作策略上逢高降低仓位，等待回测企稳信号。整体板块配置上，近期活跃资金切入白马价值、防御性、周期性、低估值板块的迹象明显。激进投资者继续关注券商、消费、建材、电力、有色、农业等存在逻辑支撑的板块机会。仓位较轻的投资者，在走势仍未明朗之前，建议配置灵活理财产品，包括债券逆回购，深市（1000 元起）1 天期 131810；沪市（10 万元起）204001；场内交易的货币 ETF 基金，如融通货币（511910）、银华日利（511880）、易方达货币（511800）等。

以上信息由华龙证券整理公布，报告版权属华龙证券股份有限公司所有。本内参所载相关数据和信息来源于万得终端和公开资料，不构成具体投资建议，仅供投资者参考。据此操作，风险自负。本内参风险等级为中风险，适合稳健型以上投资者参考（所涉及创业板股票适合积极型及以上投资者参考）。

二、重点新闻

新闻	影响板块/概念	评述
深圳金融局：正有序开展数字货币内部测试工作	银之杰、四方精创	深圳金融局表示，数字货币研究与移动支付创新应用等金融科技创新取得积极进展。目前，深圳作为人民银行批准的四个试点城市之一，在保证安全可控的前提下，正有序开展数字货币内部测试工作。 2020 年 4 月，数字货币开始在深圳、成都、苏州、雄安开启内部测试，并在餐饮、娱乐、零售型商户试点；本次数字货币试点由四个试点城市拓展到对应的四个区域，对应关系为：京津冀（雄安）、长三角（苏州）、粤港澳大湾区（深圳）、中西部（成都）。
扭转连续 7 年下滑态势 全国早稻实现增产	隆平高科、神农科技	国家统计局公布的全国早稻生产数据显示，2020 年全国早稻总产量 2729 万吨(546 亿斤),比 2019 年增加 102.8 万吨（20.6 亿斤），增长 3.9%，扭转了连续 7 年下滑的态势。 今年早稻生产虽然受南方部分地区严重洪涝灾害的不利影响，单产有所下降，但得益于播种面积的大幅增加，全国早稻实现增产。随着技术的发展，种业越来越呈现高门槛、高技术壁垒的特点，机构预计，我国种业也将加速集中化，头部种企或将受益。
月产 38 万片面板模块 20 亿元液晶显示模块及显示屏项目落户江西	智云股份、联得装备	近日，江西省九江经开区举行液晶显示模块及显示屏项目签约仪式，标志着该项目正式落户九江经开区。该项目总投资 20 亿元，主要研发生产平板显示器、笔记本电脑、液晶电视及液晶显示屏模组。项目一期计划今年年底试产运行，项目达产后，预计月产教育平板、收银机、显示器和电视机的面板模块 38 万片。 业内人士表示，随着全球电子产业的快速发展，显示产业主要下游产品仍将呈现持续扩展的局面，尤其是智能手机、平板电脑等新兴消费电子产品的兴起，将会极大地带动显示器及相关产品的市场需求，为显示产业上下游的发展提供更好的市场契机。
二甲基甲酰胺 1 个月大涨逾 40% 产业链受关注	华鲁恒升、浙江交科	据卓创资讯数据显示，本周二甲基甲酰胺（DMF）价格继续上涨，8 月 18 日 DMF 价格上涨 1.79%，报 7125 元/吨，与 8 月 1 日的 5975 元/吨相比，上涨了 19.24%，与 6 月 18 日相比，上涨了 44.67%。 机构预计，国内 DMF 市场将维持供需紧平衡状态，短期

以上信息由华龙证券整理公布，报告版权属华龙证券股份有限公司所有。本内参所载相关数据和信息来源于万得终端和公开资料，不构成具体投资建议，仅供投资者参考。据此操作，风险自负。本内参风险等级为中风险，适合稳健型以上投资者参考（所涉及创业板股票适合积极型及以上投资者参考）。

来看，行业供应或继续缩量，厂商库存亦处低位，预计 DMF 仍将上涨。

三、强势个股

（本栏目只根据个股的数据与其技术形态，研究和跟踪个股走势，并选取其中的经典案例进行分析，广大投资者可将其作为操作的参考和学习依据，但绝不构成投资依据。）

1、泰永长征（002927）

基本面：2020 年半年度报告，实现营业收入 3.29 亿元，同比增长 57.50%；归属于上市公司股东的净利润 3639.31 万元，同比增长 25.64%；公司是国内低压电器中高端市场的领军企业之一，双电源产品凭借行业领先的技术实力具备较强的溢价能力。

技术面：站上年线，缩量调整后再度上行，MACD 在 0 轴附近金叉，KDJ 指标向上发散。

关注属性：短线

所属行业：电气设备

2、浙江医药（600216）

基本面：公司现有业务生命营养品有望受益维生素价格上涨，原料药-制剂形成垂直一体化发展增长稳健，2020 年上半年业绩大幅增长。

技术面：短期 5 日均线上翘，收出巨量大阳线突破 55 日均线，KDJ、MACD 指标走强。

关注属性：短线

所属行业：医药

重点关注回顾

关注日期	股票代码	股票名称	区间最大涨幅（%）	区间振幅（%）
7 月 24 日	000999	华润三九	7.55	8.78
7 月 24 日	600829	人民同泰	13.28	14.30
7 月 24 日	002365	永安药业	9.77	12.96
7 月 24 日	002152	广电运通	21.17	22.17
7 月 27 日	000713	丰乐种业	25.02	34.59
7 月 27 日	601607	上海医药	29.25	37.10
7 月 27 日	002436	兴森科技	12.02	13.95
7 月 27 日	300316	晶盛机电	14.45	16.12
7 月 28 日	000557	西部创业	12.36	14.33
7 月 28 日	002001	新和成	10.05	11.32
7 月 28 日	002022	科华生物	17.44	29.56
7 月 28 日	603019	中科曙光	14.49	15.94
7 月 29 日	603050	科林电气	9.47	17.23
7 月 29 日	300429	强力新材	3.95	13.13
7 月 30 日	000333	美的集团	5.31	8.55
7 月 30 日	300383	光环新网	7.44	12.00
7 月 31 日	000623	吉林敖东	3.40	8.00
7 月 31 日	603156	养元饮品	1.55	11.17
8 月 3 日	600351	亚宝药业	49.68	60.37
8 月 3 日	002384	东山精密	2.80	17.54

以上信息由华龙证券整理公布，报告版权属华龙证券股份有限公司所有。本内参所载相关数据和信息来源于万得终端和公开资料，不构成具体投资建议，仅供投资者参考。据此操作，风险自负。本内参风险等级为中风险，适合稳健型以上投资者参考（所涉及创业板股票适合积极型及以上投资者参考）。

关注日期	股票代码	股票名称	区间最大涨幅（%）	区间振幅（%）
8 月 4 日	300493	润欣科技	6. 82	12. 41
8 月 4 日	603019	中科曙光	6. 19	13. 45
8 月 5 日	600048	保利地产	12. 60	14. 05
8 月 5 日	600362	江西铜业	2. 42	18. 05
8 月 6 日	002942	新农股份	7. 93	15. 89
8 月 7 日	600048	保利地产	12. 75	13. 97
8 月 7 日	300324	旋极信息	3. 04	16. 41
8 月 10 日	002041	登海种业	46. 30	54. 80
8 月 10 日	600801	华新水泥	3. 91	12. 05
8 月 11 日	000555	神州信息	6. 80	9. 98
8 月 11 日	600055	万东医疗	1. 24	8. 19
8 月 12 日	000831	五矿稀土	3. 65	6. 88
8 月 12 日	600503	华丽家族	0. 87	6. 44
8 月 13 日	600048	保利地产	7. 63	8. 75
8 月 13 日	002138	顺络电子	3. 05	13. 20
8 月 14 日	002139	拓邦股份	6. 56	8. 77
8 月 14 日	300313	天山生物	13. 25	15. 29
8 月 17 日	603165	荣晟环保	2. 57	3. 63
8 月 17 日	300439	美康生物	0. 74	6. 25
8 月 18 日	002601	龙蟒佰利	1. 20	5. 40
8 月 18 日	002769	普路通	10. 00	12. 56
8 月 19 日	600089	特变电工	0. 00	4. 06
8 月 19 日	002602	世纪华通	0. 00	2. 83

说明：区间最大涨幅根据关注日收盘价至前一交易日期间最高价计算得出；区间振幅根据关注日至前一交易日期间最高价与最低价计算得出。

四、昨日涨停复盘

股票名称	涨停时间	涨停天数	股票名称	涨停时间	涨停天数
水利（7 只）					
青龙管业	11:08:06	1	国统股份	13:12:44	1
东宏股份	11:08:51	3	钱江水利	14:14:50	1
四川金顶	11:16:07	1	伟隆股份	14:16:35	1
梅雁吉祥	13:08:38	1			
电力（6 只）					
华电能源	9:58:45	1	桂东电力	13:01:52	1
华电国际	11:10:37	1	大唐发电	14:55:24	1
闽东电力	13:00:22	1	漳泽电力	14:55:39	1
大消费（8 只）					
有友食品	9:30:00	1	张裕 A	14:13:20	1
佳隆股份	9:56:30	1	莲花健康	14:42:33	1

以上信息由华龙证券整理公布，报告版权属华龙证券股份有限公司所有。本内参所载相关数据和信息来源于万得终端和公开资料，不构成具体投资建议，仅供投资者参考。据此操作，风险自负。本内参风险等级为中风险，适合稳健型以上投资者参考（所涉及创业板股票适合积极型及以上投资者参考）。

天山生物	10:39:06	1	安记食品	14:49:54	2
通葡股份	11:08:06	1	海欣食品	14:56:43	1
农业（5 只）					
大禹节水	9:30:30	2	莫高股份	14:39:00	1
农发种业	9:35:45	2	登海种业	14:56:09	2
京粮控股	14:37:15	3			
汽车（3 只）					
沧州明珠	9:30:00	6	坚瑞沃能	14:39:15	1
首航高科	10:29:06	1			
军工（3 只）					
中超控股	9:50:45	2	中国卫星	14:52:24	1
成飞集成	14:15:50	1			
其他（21 只）					
津滨发展	9:30:00	1	曲美家居	11:26:37	1
鄂尔多斯	9:30:30	1	京蓝科技	13:00:52	1
海能实业	9:32:00	3	惠天热电	13:17:20	1
广东榕泰	9:35:45	2	金龙羽	13:24:14	1
东方钽业	9:37:00	1	特力 A	14:32:59	1
东方锆业	9:37:45	1	中水渔业	14:39:00	1
福达股份	9:39:45	1	天奇股份	14:51:54	1
华能国际	9:46:00	1	嘉诚国际	14:55:39	1
世龙实业	9:43:30	1	海鸥住工	15:00:00	1
普路通	9:48:30	1	迪安诊断	15:00:00	1
诚意药业	10:10:49	1			

五、行业板块资金流入

板块	板块点评
食品饮料	净流入较大的个股：五粮液、张裕 A、双汇发展、莫高股份、海欣食品

以上信息由华龙证券整理公布，报告版权属华龙证券股份有限公司所有。本内参所载相关数据和信息来源于万得终端和公开资料，不构成具体投资建议，仅供投资者参考。据此操作，风险自负。本内参风险等级为中风险，适合稳健型以上投资者参考（所涉及创业板股票适合积极型及以上投资者参考）。

六、八月金股

股票代码	股票名称	前日收盘价（元）	关注类型	投资看点
000725	京东方 A	5.13	短期	全球 LCD 面板龙头企业，行业景气向上使公司业绩具备较大的向上弹性。
600436	片仔癀	203.39	短期	以自有资金累计约 4,447.59 万元，向龙晖药业有限公司进行出资控股，并取得龙晖药业 51%的股权。有利于丰富公司的产品管线，对公司布局传统中药名方起到积极作用，促进公司“一核两翼”战略发展。2020 年半年度业绩快报：归母净利润 8.61 亿元，同比增长 15.32%。随着疫情的逐步控制，对终端销售负面影响预计将逐步消除，同时持续强化营销和渠道，全年有望延续良好的增长趋势。
002138	顺络电子	24.29	短期	公司本次非公开发行的发行对象为先进制造产业投资基金二期（有限合伙）、湖北小米长江产业基金合伙企业（有限合伙）、深圳安鹏资本创新有限公司、深圳市荔园新导创业投资合伙企业（有限合伙）、袁金钰、施红阳等公司 22 名核心高管，共 26 名特定对象。优化股权结构，公司蓄力新一轮成长。
300692	中环环保	15.21	短期	2020 年半年度报告：公司实现营业收入 3.4 亿元，同比增加 56.81%，归属于上市公司股东的净利润 0.52 亿元，同比增长 70.82%；基本每股收益 0.32 元，同比增长 68.42%。上半年业绩表现亮眼，在手订单执行良好，市场开拓卓有成效。
600585	海螺水泥	60.65	中期	水泥行业龙头，现金流高且稳定，营收规模大，南方水灾后补基建需求旺盛。
600309	万华化学	67.66	中期	MDI 世界龙头企业，8 月公司大幅上调 MDI 挂牌价，价差有望继续扩大；MDI 下游家电、建材、汽车等领域需求快速回暖，且下半年为 MDI 需求传统旺季，MDI 价差有望继续向上修复。
000034	神州数码	22.01	中期	公司在厦门的首个鲲鹏产品生产基地已开工，一期产线投产后服务器年产能预计达 10 万台，预计业绩持续增长。
300383	光环新网	25.07	中期	公司作为 AWS 运营商和第三方 IDC 头部玩家的独特价值，公司的优质 IDC 资源可以形成其核心竞争优势，并且在当前新基建概念引领下迎来宽松的市场环境。公司深耕一线城市及周边地区，在供需依旧趋紧的背景下价值凸显，并且乘国内新基建之风，有望加速成长，业绩稳定增长。

以上信息由华龙证券整理公布，报告版权属华龙证券股份有限公司所有。本内参所载相关数据和信息来源于万得终端和公开资料，不构成具体投资建议，仅供投资者参考。据此操作，风险自负。本内参风险等级为中风险，适合稳健型以上投资者参考（所涉及创业板股票适合积极型及以上投资者参考）。

股票代码	股票名称	前日收盘价（元）	关注类型	投资看点
002185	华天科技	15.73	中期	一季度业绩大增，1Q20 复工后进口替代需求仍然强劲
002432	九安医疗	11.41	中线	公司主要从事家用医疗器械的研发、生产及销售。当前股价处于调整阶段缩量，上升趋势未改变，MACD 指标绿柱渐短，可以适当关注。
002135	东南网架	8.99	中期	公司在总承包 EPC 领域竞争优势得到不断提升。
601066	中信建投	55.85	中期	上半年实现营业收入 267.43 亿元，归母净利润 89.26 亿元，同比增长 38.47%。
600882	妙可蓝多	43.79	中期	奶酪行业进入量价齐升阶段，增长潜力巨大，国内品牌有望突围。
603968	醋化股份	18.20	中期	公司主营醋酸衍生物、吡啶衍生物为主体的高端专用精细化学品的研发、生产和销售。业绩稳定，安赛蜜项目有望打开成长空间。
002384	山东精密	26.90	中期	公司已成为全球领先的印刷电路板全产业 链覆盖企业之一，业务围绕 5G 终端 FPC、基建侧及云计算 PCB，在疫情冲击下逆势增长。
603678	火炬电子	41.36	中期	公司是中国主要专业从事陶瓷电容器研发、生产、销售和技术支持的企业。公司拥有多项具有知识产权的核心技术，是国家高新技术企业，自产元器件业务板块作为公司当前主要的利润来源，2019 年经营稳健，新产品布局稳步推进。
002234	民和股份	24.08	短期	拟定增募资不超 6.5 亿元，用于年存栏 80 万套父母代肉种鸡养殖园区项目，下半年蛋、鸡开启涨价模式。
600875	东方电气	10.34	短期	子公司收到中标通知书，10MW 海上风电机组获首个批量订单，形态盘整较好，注意前高的有效性突破。
300462	华铭智能	25.99	中期	公司预计 2020 年上半年盈利 11,171.96 万元-12,157.72 万元，比上年同期上升 240%-270%。公司本报告期的净利润与去年同期相比大幅上升，主要原因是本报告期合并范围较上年同期增加，新增子公司聚利科技贡献净利润所致。

以上信息由华龙证券整理公布，报告版权属华龙证券股份有限公司所有。本内参所载相关数据和信息来源于万得终端和公开资料，不构成具体投资建议，仅供投资者参考。据此操作，风险自负。本内参风险等级为中风险，适合稳健型以上投资者参考（所涉及创业板股票适合积极型及以上投资者参考）。

股票代码	股票名称	前日收盘价（元）	关注类型	投资看点
002595	豪迈科技	21.03	中期	截止 2020 年 3 月 31 日，豪迈科技营业收入 10.7754 亿元，归属于母公司股东的净利润 1.9121 亿元，较去年同比增加 22.1971%，基本每股收益 0.239 元。

七、今日特别提示

今日中签缴款（3 只）

股票代码	股票简称	每签缴款金额（元）
688215	瑞晟智能[科]	17365
688289	圣湘生物[科]	25240
688408	中信博[科]	21095

今日上市新股（2 只）

股票代码	股票简称	发行价格（元）
688393	安必平[科]	30.56
688596	正帆科技[科]	15.67

今日新股申购（2 只）

申购代码	申购简称	申购价格（元）
787550	瑞联新材[科]	113.72
732155	新亚强	31.85

今日限售解禁（6 只）

代码	简称	解禁数量（万股）	总股本（万股）	解禁后流通 A 股(万股）	占比(%)	解禁股份类型
000876.SZ	新希望	87.75	430,400.64	430,060.27	99.92	股权激励限售股份
002563.SZ	森马服饰	337.42	269,853.61	188,754.93	69.95	股权激励限售股份
002612.SZ	朗姿股份	1,976.71	44,244.54	25,398.46	57.40	定向增发机构配售股份

以上信息由华龙证券整理公布，报告版权属华龙证券股份有限公司所有。本内参所载相关数据和信息来源于万得终端和公开资料，不构成具体投资建议，仅供投资者参考。据此操作，风险自负。本内参风险等级为中风险，适合稳健型以上投资者参考（所涉及创业板股票适合积极型及以上投资者参考）。

300327. SZ	中颖电子	25. 54	27, 944. 04	27, 878. 74	99. 77	股权激励限售股份
300568. SZ	星源材质	6, 872. 13	44, 859. 50	35, 906. 14	80. 04	定向增发机构配售股份
300692. SZ	中环环保	6, 300. 00	16, 471. 69			首发原股东限售股份

除权除息

20200820（11 只）		20200821（8 只）	
申万宏源(000166)	10 派 0. 8 元	模塑科技(000700)	10 派 1. 299994 元
南山控股(002314)	10 派 0. 58 元	通达股份(002560)	10 派 1 元
中远海科(002401)	10 派 0. 5 元	中信证券(600030)	10 派 5 元
上海机场(600009)	10 派 7. 9 元	宁沪高速(600377)	10 派 4. 6 元
福建高速(600033)	10 派 0. 5 元	新世界(600628)	10 派 0. 3 元
北巴传媒(600386)	10 派 0. 4 元	中国人保(601319)	10 派 1. 16 元
第一医药(600833)	10 派 0. 75 元	出版传媒(601999)	10 派 0. 82 元
兴业证券(601377)	10 派 0. 8 元	老百姓(603883)	10 转 4 股派 4. 2 元
中信重工(601608)	10 派 0. 071 元	——	——
甘李药业(603087)	10 送 4 派 5 元	——	——
保隆科技(603197)	10 派 3. 2 元	——	——

八、未来大事提醒

日期	事件	相关板块
2020-08-21	2020 第十五届东亚食品交易博览会	食品加工制造
2020-08-23	2020 年全国科技活动周	人工智能
2020-08-24	2020 年全球电竞运动领袖峰会暨腾讯电竞年度发布会	电子竞技
2020-08-26	第十二届上海国际石油化工技术装备博览会	石油矿业开采
2020-09-01	2020 第八届亚洲数据中心科技博览会	数据中心
2020-09-02	2020 第十届上海国际城镇给排水水处理展览会	污水处理
2020-09-03	2020 第 38 届西部国际医疗器械展览会	医疗器械概念

以上信息由华龙证券整理公布，报告版权属华龙证券股份有限公司所有。本内参所载相关数据和信息来源于万得终端和公开资料，不构成具体投资建议，仅供投资者参考。据此操作，风险自负。本内参风险等级为中风险，适合稳健型以上投资者参考（所涉及创业板股票适合积极型及以上投资者参考）。

华龙证券

联系地址：甘肃省兰州市城关区东岗西路 638 号华龙证券

联系电话：0931-4890003

网址：www.hlzq.com

内参供稿人信息

板块	姓名	执业资格证编号
一、市场分析	姬志麒	S0230615040003
二、重点新闻	罗洁	S0230610120090
三、强势个股	研究部团队	——
四、昨日涨停复盘	吴媛	S0230615120002
五、行业板块点评	马应德	S0230615110002
六、月度金股	研究部团队	——
七、今日特别提示	罗洁、姬志麒、于臻	S0230610120090、S0230615040003、S0230618090004
八、未来大事提醒	于臻	S0230618090004

免责声明

以上信息由华龙证券整理公布，报告版权属华龙证券股份有限公司所有。本刊观点仅代表华龙证券观点，不构成具体投资建议，投资者不应将本刊作为投资决策的唯一参考因素，亦不应认为本刊可取代自己的判断。相关数据和信息来源于万得终端和公开资料，本公司对信息的完整性和真实性不做任何保证。股票价格运行受到系统和非系统风险的影响，请您客观评估自身风险承受能力，做出符合自身风险承受能力的投资决策。本刊物风险等级为中风险，适合稳健型及以上投资者参考（所涉及创业板股票适合积极型及以上投资者参考）。据此操作，风险自负，因使用本刊物所造成的一切后果，本公司及相关作者不承担任何法律责任。