证券研究报告　　风险评级：中风险　　2020 年 9 月 2 日　　星期三

【A 股市场大势研判】

大盘缩量震荡

市场表现：

指数名称	收盘点位	涨跌幅（%）	涨跌	上证指数分时图
上证指数	3410.61	0.44%	14.93	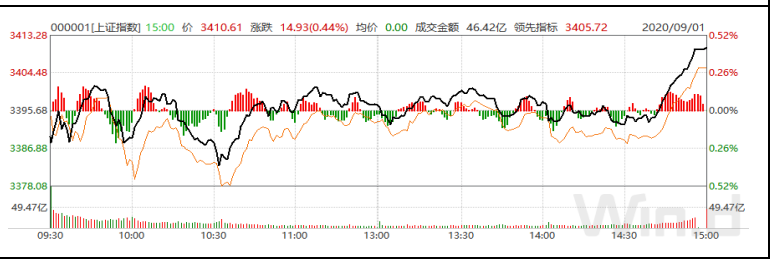
深证成指	13849.66	0.66%	91.43	
沪深 300	4842.12	0.54%	25.91	
中小板	9239.14	0.92%	84.11	
创业板	2750.42	0.81%	22.11	

板块排名：

申万一级行业涨幅前五		申万一级行业涨幅后五		热点板块涨幅前五		热点板块涨幅后五	
休闲服务	3.25%	银行	-0.23%	动力电池指数	3.59%	乳业指数	-1.23%
汽车	2.98%	房地产	-0.25%	新能源汽车指数	3.00%	今日头条概念指数	-1.27%
国防军工	2.58%	食品饮料	-0.33%	军民融合指数	2.92%	白酒指数	-1.40%
电气设备	2.54%	商业贸易	-0.43%	航母指数	2.70%	西部水泥指数	-1.88%
有色金属	1.85%	建筑材料	-0.53%	首板指数	2.39%	西藏振兴指数	-2.57%

北向资金流入（亿元）			
当日净流入	-3	沪市	-18.05
		深市	15.05

后市展望：

周二大盘震荡小幅收涨，成交量明显收缩。早盘指数小幅低开，随后在平盘线附近横盘震荡，尾盘集体走高，突破 3400 点，最终红盘报收。个股板块多数收涨，休闲服务、汽车、国防军工、电气设备等板块涨幅较大，建材、商业贸易、食品饮料跌幅靠前。市场环境方面，8 月财新 PMI 指数升至 53.1，创 2011 年 2 月以来新高，然而央行开展 200 亿元回购，净回笼 2300 亿元，加上北向资金连续两日净流出，市场观望情绪明显升温。预计大盘短期延续震荡整固，关注前期高点压力和量能变化。**操作上建议关注金融、汽车、基建、电力、军工等行业。**

本报告的信息均来自已公开信息，关于信息的准确性与完整性，建议投资者谨慎判断，据此入市，风险自担。

东莞证券宏观策略研究团队：

费小平
SAC 执业证书编号： S0340518010002
电话：0769-22111089
邮箱：fxp@dgzq.com.cn

岳佳杰
SAC 执业证书编号：S0340518110001
电话：0769-22118627
邮箱： yuejiajie@dgzq.com.cn

包冬青
SAC 执业证书编号：S0340520010001
电话：0769-22115843
邮箱：baodongqing@dgzq.com.cn

陈宏
SAC 执业证书编号：S0340520080001
电话：0769-22118627
邮箱：chenhong@dgzq.com.cn

东莞证券研究报告评级体系：

公司投资评级	
推荐	预计未来 6 个月内，股价表现强于市场指数 15%以上
谨慎推荐	预计未来 6 个月内，股价表现强于市场指数 5%-15%之间
中性	预计未来 6 个月内，股价表现介于市场指数±5%之间
回避	预计未来 6 个月内，股价表现弱于市场指数 5%以上
行业投资评级	
推荐	预计未来 6 个月内，行业指数表现强于市场指数 10%以上
谨慎推荐	预计未来 6 个月内，行业指数表现强于市场指数 5%-10%之间
中性	预计未来 6 个月内，行业指数表现介于市场指数±5%之间
回避	预计未来 6 个月内，行业指数表现弱于市场指数 5%以上
风险等级评级	
低风险	宏观经济及政策、财经资讯、国债等方面的研究报告
中低风险	债券、货币市场基金、债券基金等方面的研究报告
中风险	可转债、股票、股票型基金等方面的研究报告
中高风险	科创板股票、新三板股票、权证、退市整理期股票、港股通股票等方面的研究报告
高风险	期货、期权等衍生品方面的研究报告

本评级体系“市场指数”参照标的为沪深 300 指数。

分析师承诺：

本人具有中国证券业协会授予的证券投资咨询执业资格或相当的专业胜任能力，以勤勉的职业态度，独立、客观地在所知情的范围内出具本报告。本报告清晰准确地反映了本人的研究观点，不受本公司相关业务部门、证券发行人、上市公司、基金管理公司、资产管理公司等利益相关者的干涉和影响。本人保证与本报告所指的证券或投资标的无任何利害关系，没有利用发布本报告为自身及其利益相关者谋取不当利益，或者在发布证券研究报告前泄露证券研究报告的内容和观点。

声明：

东莞证券为全国性综合类证券公司，具备证券投资咨询业务资格。

本报告仅供东莞证券股份有限公司（以下简称“本公司”）的客户使用。本公司不会因接收人收到本报告而视其为客户。本报告所载资料及观点均为合规合法来源且被本公司认为可靠，但本公司对这些信息的准确性及完整性不作任何保证。本报告所载的资料、意见及推测仅反映本公司于发布本报告当日的判断，可随时更改。本报告所指的证券或投资标的的价格、价值及投资收入可跌可升。本公司可发出其它与本报告所载资料不一致及有不同结论的报告，亦可因使用不同假设和标准、采用不同观点和分析方法而与本公司其他业务部门或单位所给出的意见不同或者相反。在任何情况下，本报告所载的资料、工具、意见及推测只提供给客户作参考之用，并不构成对任何人的投资建议。投资者需自主作出投资决策并自行承担投资风险，据此报告做出的任何投资决策与本公司和作者无关。在任何情况下，本公司不对任何人因使用本报告中的任何内容所引致的任何损失负任何责任，任何形式的分享证券投资收益或者分担证券投资损失的书面或口头承诺均为无效。本公司及其所属关联机构在法律许可的情况下可能会持有本报告中提及公司所发行的证券头寸并进行交易，还可能为这些公司提供或争取提供投资银行、经纪、资产管理等服务。本报告版权归东莞证券股份有限公司及相关内容提供方所有，未经本公司事先书面许可，任何人不得以任何形式翻版、复制、刊登。如引用、刊发，需注明本报告的机构来源、作者和发布日期，并提示使用本报告的风险，不得对本报告进行有悖原意的引用、删节和修改。未经授权刊载或者转发本证券研究报告的，应当承担相应的法律责任。

东莞证券研究所
广东省东莞市可园南路 1 号金源中心 24 楼
邮政编码：523000
电话：（0769）22119430
传真:（0769）22119430
网址：www.dgzq.com.cn