华龙证券 CHINA DRAGON SECURITIES

CHINA DRAGON SECURITIES

2020 年第 171 期，总第 759 期（电子版）

华龙内参

（本刊物为中风险等级产品，敬请投资者参阅正文后的免责声明）

2020 年 09 月 14 日　星期一

一、市场分析

短期步入反弹周期

沪深指数		
	收盘(点)	涨跌幅(%)
上证指数	3260.35	0.79
深证成指	12942.95	1.57
中小板指	8613.31	1.89
创业板指	2536.62	2.16
沪深 300	4627.28	0.99

海外市场指数		
	收盘(点)	涨跌幅(%)
道琼斯	27665.64	0.48
纳斯达克	10853.55	-0.6
标普 500	3340.97	0.05
英国富时 100	6032.09	0.48
日经指数	23406.49	0.74
香港恒生	24503.31	0.78

货币市场		
	收盘(点)	涨跌幅(%)
美元/人民币	6.8321	-0.19
欧元/美元	1.1846	0.26
美元/日元	106.1715	0.03
英镑/美元	1.2795	-0.13

期货市场		
	收盘(点)	涨跌幅(%)
NYMEX 原油	37.39	0.24
COMEX 黄金	1948.1	-0.82
LME 铜	6715	1.24
白银	26.925	-1.34
BDI 指数	1269	-2.08

市场回顾

上周五三大指数低开收涨，早盘市场整体表现平稳，午后在科技股带动下回暖，最终沪指缩量收涨 0.79%。而注册制下创业板次新股带动下，指数涨幅超 2%，人气回升，近 40 股涨幅在 10%以上，10 多股涨停。两市合计成交 6845 亿元。板块方面，消费电子、胎压监测、苹果等概念大涨靠前；地产、银行、煤炭等板块收绿。截至收盘，沪指收于 3260.35 点，上涨 0.79%；深成指收于 12943 点，上涨 1.57%；创业板指收于 2536.62 点，上涨 2.16%。

北向资金上周五净买入合计 12.91 亿元。其中，沪股通净卖出 10.82 亿元，深股通净买入 23.73 亿元。东方财富净买入 3.86 亿元居首，恒瑞医药和中国中免净买入分别为 3.31 亿和 2.83 亿元。五粮液净卖出 3.34 亿元，隆基股份和伊利股份净卖出分别为 2.13 亿和 1.9 亿元。



截至 9 月 10 日，沪深两市合计 14144.55 亿元，较前一交易日减少 109.82 亿元，已经连续六日减少。

表：融资余额涨幅 TOP5

序号	证券代码	证券简称	最新融资余额	变化比例...
1	603833.SH	欧派家居	26,236.04	92.57
2	603708.SH	家家悦	10,000.32	29.70
3	601566.SH	九牧王	15,004.52	28.68
4	688356.SH	键凯科技	8,723.08	21.07
5	002311.SZ	海大集团	13,515.85	16.66

今日预判：

消息面：

①国家主席 9 月 11 日下午在京主持召开科学家座谈会并发表重要讲话，就“十四五”时期我国科技事业发展听取意见。上周五盘面上科技类个股已有异动，继续利好科技板块。（相关 ETF：159807、515000、515750）。②首批 4 只科创板 50ETF 基金顺利获批，华泰柏瑞、华夏基金、易方达基金、工银瑞信拔得头筹。投资者可选择适当配置。③银保监会发布三大保险资管产品实施细则，与同类私募产品规则拉平，并进一步拓宽股权投资计划和组合类产品的投资范围，引导长期资金更好支持资本市场发展。

技术上，小级别周期看，沪指周五 3220 点新低后的反弹周期还未结束；且资金面来看，上周公开市场实现资金净投放 2300 亿元，而北向资金也连续两日净买入试盘，因此短线存在继续冲高的过程。反弹压力区间参考 3320-3350 点，如果能够带量突破，则 3456 点以来的下跌趋势有望打破，否则继续回归震荡调整。

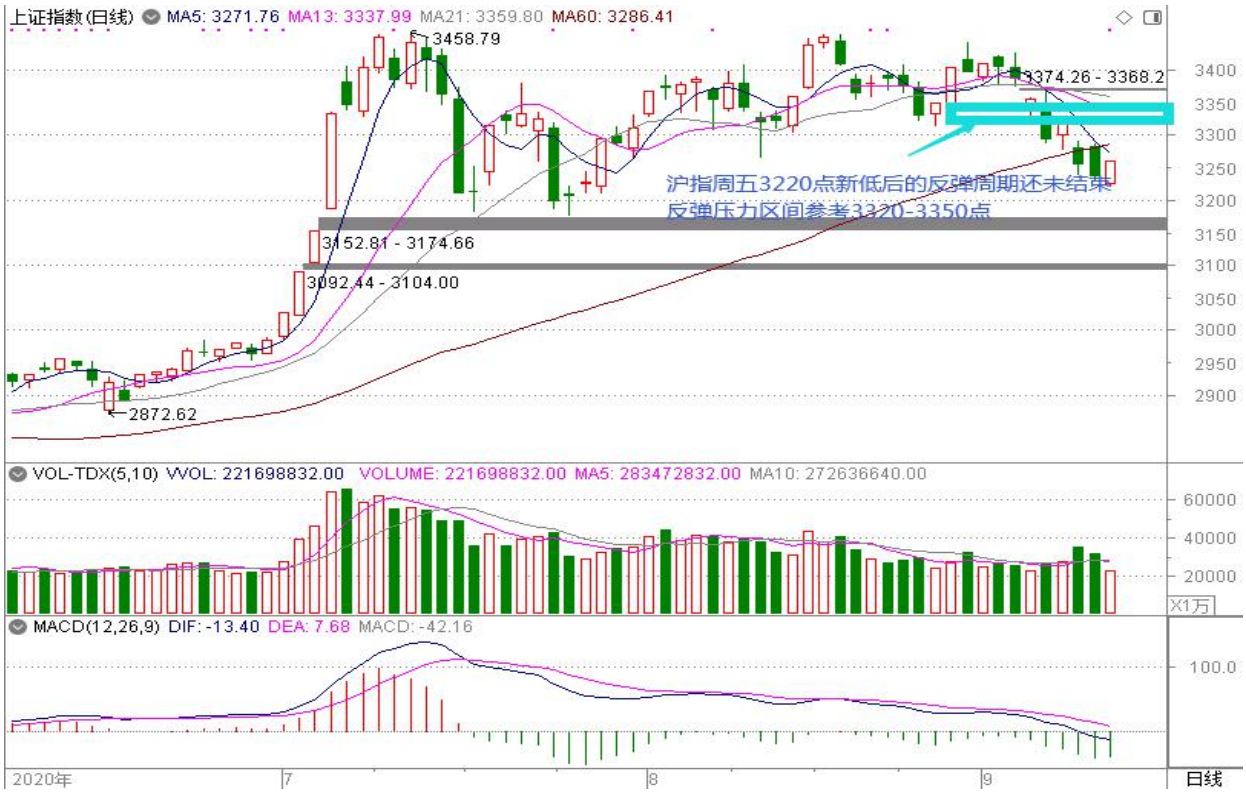

以上信息由华龙证券整理公布，报告版权属华龙证券股份有限公司所有。本内参所载相关数据和信息来源于万得终端和公开资料，不构成具体投资建议，仅供投资者参考。据此操作，风险自负。本内参风险等级为中风险，适合稳健型以上投资者参考（所涉及创业板股票适合积极型及以上投资者参考）。

上周五创业板市场风格有所切换，涨幅靠前的为注册制下上市的次新股。结合监管层的意图，未来创业板个股仍将出现二八分化，以结构性行情为主。同样，小周期级别看，创业板指也将继续冲高，支撑压力区间参考 2440-2600 点。

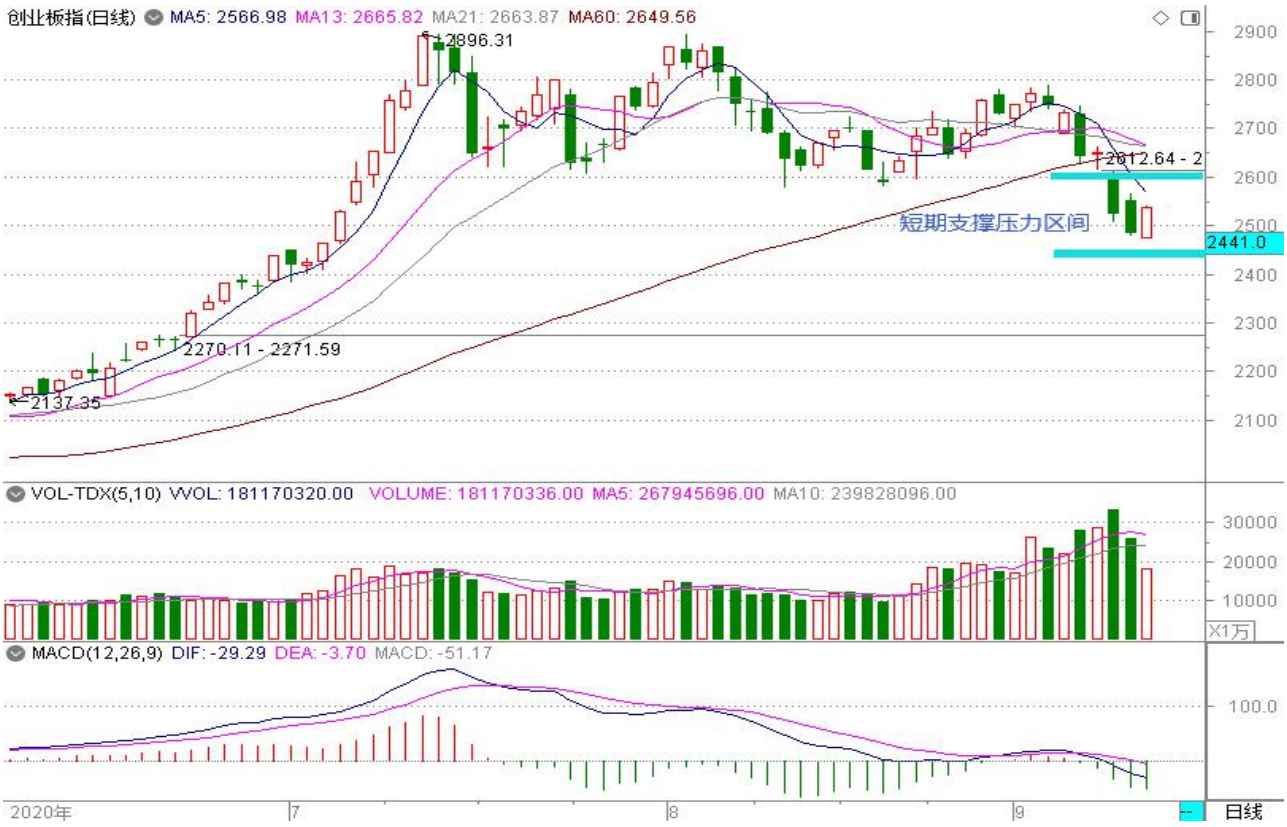

操作策略：

市场趋势未明朗前，建议投资者依然保持 5 成底仓，仍以短线思维把握反弹周期。板块方面可关注科技、金融、疫苗及低估值顺周期板块个股。稳健型投资者在 3300 点下方分配建仓指数型基金，剩余资金建议配置固定收益类金融产品或相关 ETF，如银华日利(511880)、华泰货币(511830)、易方达（511800）、添富快钱（159005）等。

二、重点新闻

新闻	影响板块/概念	评述
京东数科登录科创板倒计时 创新型业务成为其高速增长的关键因素	汉鼎宇佑、光线传媒	上交所受理京东数字科技控股股份有限公司科创板上市申请，公司最新估值近 2000 亿元。京东数科拟募资 200 亿元，本次募集资金 72%将用于技术和数字化服务升级相关项目，实际控制人、控股股东为刘强东。 京东数科披露的招股书显示，2017 年至 2019 年末，京

以上信息由华龙证券整理公布，报告版权属华龙证券股份有限公司所有。本内参所载相关数据和信息来源于万得终端和公开资料，不构成具体投资建议，仅供投资者参考。据此操作，风险自负。本内参风险等级为中风险，适合稳健型以上投资者参考（所涉及创业板股票适合积极型及以上投资者参考）。

		东数科整体营业收入保持了高速增长，2019 年的营业收入达到了 182.03 亿元，并于 2018 年、2019 年连续两年分别实现盈利 1.3 亿元和 7.9 亿元。京东数科主营业务划分为金融机构数字化解决方案、商户与企业数字化解决方案、政府及其他客户数字化解决方案。其中，政府及其他客户数字化解决方案的年复合增长率达到 239.05%,创新型业务正在成为驱动京东数科高速增长的关键因素，研发人员及专业人员占到公司员工总数的比例约为 70%。
加大基础研究投入 芯片产业链迎进口替代变革	华天科技、海特高新	中央高层主持召开科学家座谈会并发表重要讲话强调，要持之以恒加强基础研究，明确我国基础研究领域方向和发展目标，加大基础研究投入，在财政、金融、税收等方面给予必要政策支持。 芯片的研发和生产水平反映了国家整体的科技水平，在芯片这类核心、底层的科技领域，我国还存在着人才储备和培养少、技术基础较薄弱等差距。日前，国务院印发《新时期促进集成电路产业和软件产业高质量发展的若干政策》，制定出台了财税、投融资、研究开发、进出口、人才、知识产权、市场应用、国际合作等八个方面政策措施，体现国家实现基础软硬件自给自足的决心和信心。
发改委等十部门：全面系统加强塑料污染全链条治理	金丹科技、金发科技	国家发改委等十部门召开全国塑料污染治理工作电视电话会议。会议要求，要突出重点，细化措施，全面系统加强塑料污染全链条治理。管控好生产源头，对生产企业进行摸排，坚决打击违法违规生产行为。谋划好产品替代，以可降解、可循环、易回收为主要方向，做好产供需衔接，加快构建统一规范、竞争有序、监管有力的替代品供给市场。 福建省日前印发《福建省关于进一步加强塑料污染治理实施方案》。方案提出，到 2020 年底，按照国家部署，禁止、限制部分塑料制品的生产、销售和使用。业内人士表示，已有部分城市开展禁塑限塑令的执行工作，具体措施主要为宣传+管理+抽查+惩处,四管齐下保证政策落地推行，未来其他地区也有望开展类似措施，推动可降解塑料政策如期落地。
第十一届中国卫星导航年会将于 11 月 23-25 日召开	中海达、振芯科技	据中国卫星导航年会微信公众号消息，经中国卫星导航年会组委会决定，第十一届中国卫星导航年会（CSNC2020）将于 2020 年 11 月 23-25 日在中国·成都世纪城新国际会展中心召开。 随着北斗全球卫星导航系统开通，卫星导航产业成为焦点，业内人士表示，国产厂商已经构建起集芯片、模块、板卡、终端和运营服务于一体的全产业链，部分技术甚

以上信息由华龙证券整理公布，报告版权属华龙证券股份有限公司所有。本内参所载相关数据和信息来源于万得终端和公开资料，不构成具体投资建议，仅供投资者参考。据此操作，风险自负。本内参风险等级为中风险，适合稳健型以上投资者参考（所涉及创业板股票适合积极型及以上投资者参考）。

至全球领先。随着 5G 的加速发展和卫星导航相关政策的颁布发挥联动作用，将为卫星导航在更多领域推广和市场空间的提升奠定基础。

三、强势个股

（本栏目只根据个股的数据与其技术形态，研究和跟踪个股走势，并选取其中的经典案例进行分析，广大投资者可将其作为操作的参考和学习依据，但绝不构成投资依据。）

1、龙蟒佰利（002601）

基本面：公司发布 2020 年中报， 1-6 月实现营业收入 63.53 亿元，同比增长 17.99%，归属于母公司股东净利润 12.93 亿元，同比增长 1.84%。单季度盈利 4 亿元是公司的盈利底部区域，随着疫情影响的消退，公司盈利将快速修复。

技术面：高位平台缩量整理，60 日均线处企稳，MACD 位于 0 轴之上，绿柱开始缩短，KDJ 金叉。

关注属性：短线

所属行业：化工

2、特变电工（600089）

基本面：公司 2020 上半年实现营业总收入 180 亿，同比增长 5.6%；实现归母净利润 9.2 亿，同比下降 12.2%，降幅较去年同期收窄；电网基建向来是国家建设的压舱石和助推器，2020 年国网规划投资 4500 亿元以上，公司作为输变电龙头企业，竞争优势明显，预计电网新基建有望推动公司输配电业务成长。

技术面：60 日均线处企稳，股价再度站上短期均线，MACD 绿柱缩短，KDJ 指标向上发散。

关注属性：短线

所属行业：电气设备

3、中金电子（002579）

基本面：公司通过产线改造挖掘自身产能潜力，持续扩充新产能，业绩超市场预期，未来成长值得期待。

技术面：近期股指沿着年线运行，并且重心上移，阳量增多，MACD 指标绿柱持续缩短。

关注属性：短线

所属行业：元器件

4、富祥药业（300497）

基本面：公司 2020H1 实现营业收入 8.2 亿元，同比增长 37.8%;实现归母净利润 2.2 亿元，同比增长 92%；业绩表现良好。

技术面：股指形成双底形态，量能萎缩，KDJ 指标在 20 以下，有望止跌反弹。

关注属性：短线

所属行业：医药

重点关注回顾

关注日期	股票代码	股票名称	区间最大涨幅（%）	区间振幅（%）
8 月 28 日	300316	晶盛机电	9.08	19.15
8 月 28 日	300074	华平股份	27.50	39.59
8 月 28 日	300047	天源迪科	13.18	25.27
8 月 28 日	300170	汉得信息	10.43	21.18

以上信息由华龙证券整理公布，报告版权属华龙证券股份有限公司所有。本内参所载相关数据和信息来源于万得终端和公开资料，不构成具体投资建议，仅供投资者参考。据此操作，风险自负。本内参风险等级为中风险，适合稳健型以上投资者参考（所涉及创业板股票适合积极型及以上投资者参考）。

关注日期	股票代码	股票名称	区间最大涨幅（%）	区间振幅（%）
8 月 31 日	300364	中文在线	8.84	37.79
8 月 31 日	601233	桐昆股份	7.56	20.65
8 月 31 日	300429	强力新材	11.40	21.20
8 月 31 日	300087	荃银高科	14.87	47.88
9 月 1 日	300109	新开源	7.16	11.41
9 月 1 日	000938	紫光股份	-0.26	32.42
9 月 1 日	300739	明阳电路	12.74	33.40
9 月 2 日	002484	江海股份	3.72	17.94
9 月 2 日	300232	洲明科技	8.07	17.80
9 月 2 日	300414	中光防雷	21.59	41.51
9 月 2 日	300020	银江股份	3.43	17.22
9 月 3 日	300493	润欣科技	13.71	33.65
9 月 3 日	300476	胜宏科技	4.43	15.23
9 月 3 日	603801	志邦家居	42.67	14.98
9 月 3 日	300739	明阳电路	15.69	33.40
9 月 4 日	300255	常山药业	2.45	18.10
9 月 4 日	002367	康力电梯	1.81	15.23
9 月 4 日	000713	丰乐种业	0.88	9.71
9 月 7 日	002483	润邦股份	5.61	9.77
9 月 7 日	300020	银江股份	3.89	17.22
9 月 7 日	300184	力源信息	8.60	25.27
9 月 7 日	300429	强力新材	5.68	21.20
9 月 8 日	002487	大金重工	2.62	18.43
9 月 8 日	300360	炬华科技	-0.17	19.18
9 月 8 日	300145	中金环境	8.30	53.07
9 月 8 日	300026	红日药业	-0.15	25.09
9 月 9 日	300319	麦捷科技	1.31	22.25
9 月 9 日	300098	高新兴	-1.04	34.31
9 月 9 日	300322	硕贝德	0.88	15.56
9 月 9 日	600206	有研新材	1.49	16.21
9 月 10 日	601000	唐山港	1.12	7.78
9 月 10 日	300322	硕贝德	2.77	15.19
9 月 10 日	600303	曙光股份	0.53	10.22
9 月 10 日	300414	中光防雷	1.06	27.82
9 月 11 日	002003	伟星股份	0.00	4.79
9 月 11 日	300316	晶盛机电	0.00	15.19
9 月 11 日	600048	保利地产	0.00	2.61
9 月 11 日	000713	丰乐种业	0.00	3.41

说明：区间最大涨幅根据关注日收盘价至前一交易日期间最高价计算得出；区间振幅根据关注日至前一交易日期间最高价与最低价计算得出。

以上信息由华龙证券整理公布，报告版权属华龙证券股份有限公司所有。本内参所载相关数据和信息来源于万得终端和公开资料，不构成具体投资建议，仅供投资者参考。据此操作，风险自负。本内参风险等级为中风险，适合稳健型以上投资者参考（所涉及创业板股票适合积极型及以上投资者参考）。

四、昨日涨停复盘

股票名称	涨停时间	涨停天数	股票名称	涨停时间	涨停天数
风电概念（5 只）					
吉鑫科技	9:35:15	1	大金重工	14:15:46	1
天能重工	9:47:00	1	天顺风能	14:33:01	1
泰胜风能	13:10:01	1			
光伏概念（6 只）					
晶澳科技	13:18:16	1	珈伟新能	14:23:31	1
阳光电源	14:06:16	1	锦浪科技	14:28:16	1
福斯特	14:16:31	1	通威股份	14:55:34	1
消费电子（3 只）					
维科技术	10:07:30	1	海能实业	14:35:46	1
奥海科技	14:25:01	1			
医药（3 只）					
翰宇药业	13:25:01	1	通化东宝	14:39:31	1
圣济堂	14:35:46	1			
其他（18 只）					
银龙股份	9:31:45	1	大元泵业	14:03:46	1
天际股份	9:33:30	1	美尔雅	14:05:31	1
海航基础	9:44:30	1	冀凯股份	14:07:01	1
章源钨业	9:57:45	2	恒泰艾普	14:12:46	1
巨力索具	9:59:00	1	怡球资源	14:31:16	1
广东骏亚	10:00:15	1	金太阳	14:31:31	1
电光科技	11:19:00	1	华峰铝业	14:35:31	1
金科文化	13:34:01	1	英飞特	14:45:47	1
新黄浦	13:55:01	1	超华科技	14:48:17	1

五、行业板块资金流入

板块	板块点评
电子元器件	净流入较大的个股：立讯精密、歌尔股份、隆基股份、蓝思科技、京东方 A
医药生物	净流入较大的个股：通化东宝、翰宇药业、圣济堂、片仔癀、云南白药
食品饮料	净流入较大的个股：通威股份、贵州茅台、山西汾酒、酒鬼酒、五粮液
机械行业	净流入较大的个股：天能重工、晶盛机电、宁德时代、迈瑞医疗、海能实业

以上信息由华龙证券整理公布，报告版权属华龙证券股份有限公司所有。本内参所载相关数据和信息来源于万得终端和公开资料，不构成具体投资建议，仅供投资者参考。据此操作，风险自负。本内参风险等级为中风险，适合稳健型以上投资者参考（所涉及创业板股票适合积极型及以上投资者参考）。

计算机行业	净流入较大的个股：韦尔股份、金科文化、润和软件、奥海科技、安克创新

六、九月金股

股票代码	股票名称	前日收盘价（元）	关注类型	投资看点
600436	片仔癀	262.05	长期	半年报：实现营收 32.46 亿元，同比增长 12.16%；归母净利润 8.65 亿元，同比增长 15.84%；归母扣非后净利润 8.58 亿元，同比增长 15.21%，整体业绩符合市场预期。公司整体经营质量良好，片仔癀提价效应显现，同时扩展安宫等经典品种，日化业务持续高速发展，“一核两翼”战略效果显现，公司发展前景向好。
300033	同花顺	148.23	中期	20H1 实现营收 9.92 亿（同比+41.2%），归母净利润/扣非归母净利润 4.39/4.30 亿（+66%/66%）。其中 20Q2 实现收入 6.07 亿（+46%），实现归母净利润/扣非归母净利润 3.12/3.08 亿（+90%/91%），业绩表现略超市场预期。
000581	威孚高科	23.39	中期	1H20 实现收入 66 亿元（同比+50%），归母净利润 13 亿元（同比+6%）。其中 2Q20 实现收入 38 亿元（同比+79%），归母净利润 8 亿元（同比+37%）。公司 1H20 的业绩略低于我们预期（华泰预期 1H20 归母净利润 14 亿元），但整体表现仍然较为稳健。公司业绩表现稳健主要得益于 1H20 中国重卡需求的强劲复苏。
300066	三川智慧	5.74	中期	公司 2020 年中报归属净利润 7950 万元，同比增长 36.17%。受益于政策推动、行业需求和技术成熟，NB-IoT 智能水表开始放量，智能表销售收入占比不断提高预计业绩持续增长。
300047	天源迪科	8.86	中期	2020 年上半年实现营业收入 19.00 亿元(yoy+19.31%)，实现归母净利润 6,068.56 万元(yoy+35.44%)。上半年公司受益行业数字化转型催化，金融和公安板块中标项目和新产品拓展明显提升，营业收入维持稳健增长。同时，公司降本增效、产品化能力提升，净利润率大幅提升，盈利能力凸显。
300200	高盟新材	11.57	中期	受益于“大消费”等因素，公司在经济下滑大背景下预计实现上半年净利润增长 15%-28%
300739	明阳电路	22.69	短期	财报显示利润水平优秀，业绩保持稳定，目前处于上涨趋势中，可以关注。
300476	胜宏科技	20.41	中期	公司产能布局清晰，投放节奏有序，成长能力超越同行。

以上信息由华龙证券整理公布，报告版权属华龙证券股份有限公司所有。本内参所载相关数据和信息来源于万得终端和公开资料，不构成具体投资建议，仅供投资者参考。据此操作，风险自负。本内参风险等级为中风险，适合稳健型以上投资者参考（所涉及创业板股票适合积极型及以上投资者参考）。

股票代码	股票名称	前日收盘价（元）	关注类型	投资看点
300026	红日药业	5.77	中期	受益第三批带量采购，有望通过集采快速抢占市场份额。
300342	天银机电	17.92	中期	订单有望大量释放，支撑业绩持续增长。
603165	荣晟环保	13.29	中期	荣晟环保是再生纸生产的龙头企业，集废纸回收供应、热电联产、再生环保纸生产、纸板纸箱制造于一体。
002139	拓邦股份	6.92	中期	公公司 2019 年实现营收 40.99 亿元，同比增长 20.32%；实现归母净利润 3.31 亿元，同比增长 48.90%。公司计划加码两翼业务的布局，惠州项目主要生产锂电池和高效电机产品，两翼业务产能的迅速扩张，有望帮助公司对接下游充沛的锂电池需求。
000860	顺鑫农业	67.36	中期	公司聚焦酒业、肉食两大主业，公司业绩稳定，发布半年报称，上半年归属于母公司所有者的净利润5.48 元,同比减少 15.36%;营业收入 95.2 亿元，同比增长 13.12%；基本每股收益 0.7394 元，同比减少 15.36%。
300732	设研院	16.00	中期	上半年，设研院在继续巩固河南市场的基础上，着力向省外、海外市场拓展，加快推进区域经营中心建设。截至目前，设研院在省外共建立了 18 个经营区域，省外营收占比显著提高。
300718	长盛轴承	17.89	中期	公司汽车行业的客户广泛，产品可广泛应用于汽车、工程机械、一般工业等领域；公司的自润滑轴承产品可应用于高铁、磁悬浮列车等轨道交通车辆。
600660	福耀玻璃	31.17	中期	产品配套国内外知名汽车品牌，利润水平优秀，业绩保持稳定增长，股价多头行情中。
002481	双塔食品	15.34	中期	植物肉将成为豌豆蛋白下游应用最大领域，打开增长空间。股价上升通道中回踩支撑位强势整理。
002579	中京电子	14.71	短线	国家级火炬计划重点高新技术企业，公司持续扩充新产能，业绩表现超市场预期，成长性良好。
300493	润欣科技	8.75	短线	公司是国内领先的 IC 产品授权分销商；政策面上国家首次推出的 10 年免征所得税政策，受益政策支持公司利润有望提升。

以上信息由华龙证券整理公布，报告版权属华龙证券股份有限公司所有。本内参所载相关数据和信息来源于万得终端和公开资料，不构成具体投资建议，仅供投资者参考。据此操作，风险自负。本内参风险等级为中风险，适合稳健型以上投资者参考（所涉及创业板股票适合积极型及以上投资者参考）。

七、今日特别提示

今日中签缴款（3 只）

股票代码	股票简称	每签缴款金额（元）
003005	竞业达	15915
688127	蓝特光学[科]	7705
688156	路德环境[科]	7955

今日新股申购（2 只）

申购代码	申购简称	申购价格（元）
003007	直真科技	23.40
003008	开普检测	30.42

今日上市新股（1 只）

股票代码	股票简称	发行价格（元）
003000	华文食品	5.02

今日限售解禁（14 只）

代码	简称	解禁数量（万股）	总股本（万股）	解禁后流通 A 股（万股）	占比(%)	解禁股份类型
002552.SZ	宝鼎科技	623.23	30,623.23	23,134.40	75.55	定向增发机构配售股份
002738.SZ	中矿资源	331.71	27,792.65	21,458.81	77.21	定向增发机构配售股份
002898.SZ	赛隆药业	11,017.73	17,600.00	17,600.00	100.00	首发原股东限售股份
002949.SZ	华阳国际	715.00	19,603.00	9,349.70	47.70	首发原股东限售股份
003000.SZ	N 华文	4,001.00	40,001.00	4,001.00	10.00	首发一般股份,首发机构配售股份
300482.SZ	万孚生物	6.21	34,268.02	24,114.70	70.37	股权激励限售股份
300700.SZ	岱勒新材	561.95	8,240.52	5,047.08	61.25	首发原股东限售股份
300703.SZ	创源文化	99.74	18,289.28	10,330.19	56.48	股权激励限售股份

以上信息由华龙证券整理公布，报告版权属华龙证券股份有限公司所有。本内参所载相关数据和信息来源于万得终端和公开资料，不构成具体投资建议，仅供投资者参考。据此操作，风险自负。本内参风险等级为中风险，适合稳健型以上投资者参考（所涉及创业板股票适合积极型及以上投资者参考）。

600337. SH	美克家居	3, 846. 15	176, 677. 27	176, 677. 27	100. 00	定向增发机构配售股份
600602. SH	云赛智联	4, 083. 83	136, 767. 35	107, 430. 30	78. 55	定向增发机构配售股份
600797. SH	浙大网新	372. 84	102, 752. 71	102, 752. 71	100. 00	定向增发机构配售股份
603277. SH	银都股份	24, 440. 40	41, 005. 50	40, 537. 50	98. 86	首发原股东限售股份
603386. SH	广东骏亚	14, 512. 50	22, 495. 30	21, 137. 48	93. 96	首发原股东限售股份
603648. SH	畅联股份	9, 547. 95	36, 866. 67	36, 866. 67	100. 00	首发原股东限售股份

除权除息

20200914（1 只）		20200915（2 只）	
金博股份(688598)	10 派 2. 5 元	宇新股份(002986)	10 派 10 元
——	——	武汉控股(600168)	10 派 1. 06 元

八、未来大事提醒

日期	事件	相关板块
2020-09-14	第五届国际氢能与燃料电池汽车大会	燃料电池
2020-09-16	2020 第十九届中国国际化工展览会	日用化工
2020-09-17	第 23 届科博会 2020 中国区块链发展论坛	区块链
2020-09-17	2020 第十八届上海国际 LED 展	半导体
2020-09-17	2020 第 83 届全国药品交易会	医药安全
2020-09-18	2020 第十八届中国绿色建筑装饰材料博览会	建筑工程
2020-09-18	科博会 2020 中国金融论坛	多远金融
2020-09-18	2020 中国航天大会	国防军工
2020-09-21	2020 电子商务包装和物流技术展览会	智能物流
2020-09-21	2020 上海国际数据中心产业展览会	大数据

华龙证券

联系地址：甘肃省兰州市城关区东岗西路 638 号华龙证券

联系电话：0931-4890003

网址：www. hlzq. com

以上信息由华龙证券整理公布，报告版权属华龙证券股份有限公司所有。本内参所载相关数据和信息来源于万得终端和公开资料，不构成具体投资建议，仅供投资者参考。据此操作，风险自负。本内参风险等级为中风险，适合稳健型以上投资者参考（所涉及创业板股票适合积极型及以上投资者参考）。

内参供稿人信息

板块	姓名	执业资格证编号
一、市场分析	罗洁	S0230610120090
二、重点新闻	罗洁	S0230610120090
三、强势个股	研究部团队	——
四、昨日涨停复盘	吴媛	S0230615120002
五、行业板块点评	马应德	S0230615110002
六、月度金股	研究部团队	——
七、今日特别提示	罗洁、姬志麒、于臻	S0230610120090、S0230615040003、S0230618090004
八、未来大事提醒	于臻	S0230618090004

免责声明

以上信息由华龙证券整理公布，报告版权属华龙证券股份有限公司所有。本刊观点仅代表华龙证券观点，不构成具体投资建议，投资者不应将本刊作为投资决策的唯一参考因素，亦不应认为本刊可取代自己的判断。相关数据和信息来源于万得终端和公开资料，本公司对信息的完整性和真实性不做任何保证。股票价格运行受到系统和非系统风险的影响，请您客观评估自身风险承受能力，做出符合自身风险承受能力的投资决策。本刊物风险等级为中风险，适合稳健型及以上投资者参考（所涉及创业板股票适合积极型及以上投资者参考）。据此操作，风险自负，因使用本刊物所造成的一切后果，本公司及相关作者不承担任何法律责任。