华龙证券 CHINA DRAGON SECURITIES

CHINA DRAGON SECURITIES

2020 年第 173 期，总第 761 期（电子版）

华龙内参

（本刊物为中风险等级产品，敬请投资者参阅正文后的免责声明）

2020 年 09 月 16 日　星期三

一、市场分析

缩量反弹不宜追涨

沪深指数		
	收盘(点)	涨跌幅(%)
上证指数	3295.68	0.51
深证成指	13143.46	0.93
中小板指	8760.73	1.26
创业板指	2595.15	0.88
沪深 300	4688.48	0.80

海外市场指数		
	收盘(点)	涨跌幅(%)
道琼斯	27995.6	0.01
纳斯达克	11190.32	1.21
标普 500	3401.2	0.52
英国富时 100	6105.54	1.32
日经指数	23454.89	-0.44
香港恒生	24732.76	0.38

货币市场		
	收盘(点)	涨跌幅(%)
美元/人民币	6.7802	-0.42
欧元/美元	1.1847	-0.14
美元/日元	105.4435	-0.28
英镑/美元	1.2889	0.33

期货市场		
	收盘(点)	涨跌幅(%)
NYMEX 原油	38.28	2.74
COMEX 黄金	1966.2	0.13
LME 铜	6779.5	0.96
白银	27.464	0.40
BDI 指数	1269	-2.08

市场回顾

周二，三大指数小幅震荡攀升，全天表现平平，题材概念轮动较快，个股跌多涨少。涨幅超过 10%的个股 40 多家，不及周一半数。其中，创业板涨幅超过 10%的个股仅 27 家，涨停 10 只，整体热度不及周一。近期反弹力度讲，科创 50 指数较为强劲。盘面上，酒店餐饮、旅游、广告包装、电气仪表、运输服务、食品饮料、化纤等板块涨幅居前，电力、环境保护、半导体、元器件等板块跌幅居前。截至收盘，沪指涨 0.51%，报收 3295.88 点；深成指涨 0.93%，报收 13143.5 点；创业板指涨 0.88%，报收 2595.15 点；科创 50 指数涨 1.23%，报收 1364 点。两市成交金额 7256 亿元，较周一缩减 400 多亿元，创业板成交金额略高于沪市。

北向资金净买入 33.21 亿元。其中，沪股通净买入 1.78 亿元，深股通净买入 31.43 亿元。比亚迪净买入 6.36 亿元，长春高新净买入 3.49 亿元，隆基股份净买入 3 亿元；伊利股份净卖出 4.58 亿元，TCL 科技净卖出 2.29 亿元，京东方 A 净卖出 1.54 亿元。

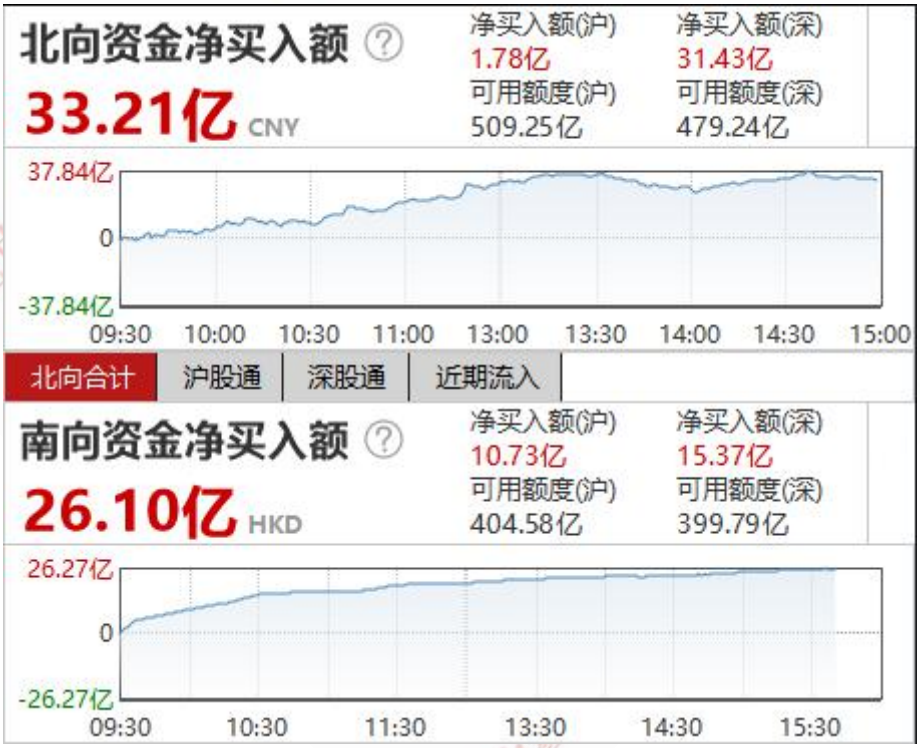

截至 9 月 14 日，沪深两市合计 14132.07 亿元，较前一交易日增加 18.95 亿元，连续八日减少。

表：融资余额涨幅 TOP5

序号	证券代码	证券简称	最新融资余额	变化比例...
1	300883.SZ	C龙利得	7,960.15	89.38
2	300863.SZ	卡倍亿	6,588.68	25.72
3	603025.SH	大豪科技	31,374.07	22.18
4	300881.SZ	盛德鑫泰	4,464.84	22.17
5	300139.SZ	晓程科技	18,177.70	16.75

今日预判：

①中证报：9 月 15 日，“麻辣粉”（MLF，中期借贷便利）如期亮相，6000 亿元的规模没让市场失望。连续两个月端出大碗“麻辣粉”，其放量意味着近期降准的可能性降低。短期对于 A 股影响为中性。

②国家统计局：从三季度当季情况看，无论是工业生产还是服务业生产，三季度当季比二季度是改善的。7 月份规模以上工业增加值同比增长 4.8%，8 月份加快到 5.6%。服务业生产指数也在回升和提高。如果 9 月份这种态势能够延续，三季度当季经济增速会比二季度有明显加快。

技术上，沪指继续在 5 日线上方震荡反弹，但成交量的匮乏显示市场情绪还偏谨慎。观察证券板块指数，向下杀跌动能有限，走势较为稳健。因此沪指短期 3200 区域确认了较强的支撑力度。结合分时级别（15 分钟、30 分钟）看，MACD 指标均在零轴上方运行，但红柱有所缩短，预示指数连续反弹三个交易日后可能展开震荡。

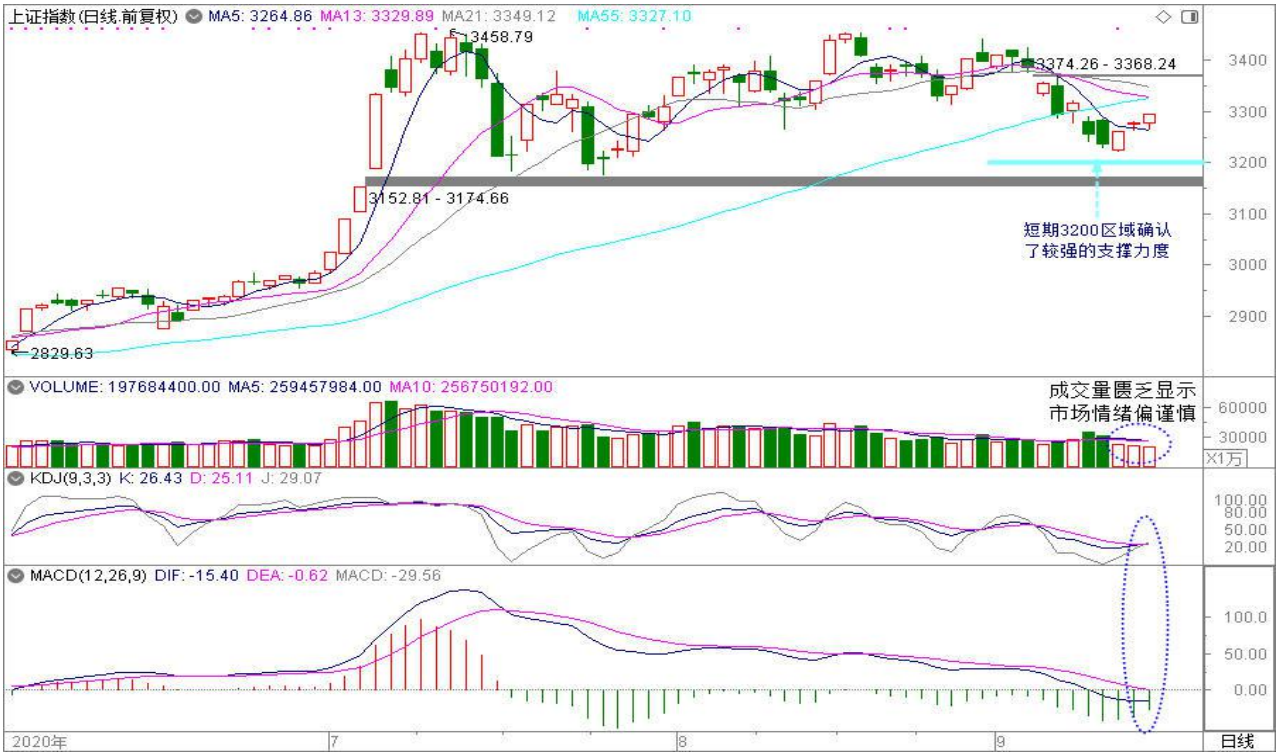

昨日创业板热度不及周一，个股出现进一步分化。短期距离上方 2600 点及缺口仅一步之遥，昨日虽缩量反弹，但博弈资金仍在挖掘相关个股机会，因此结合分时级别看，今日仍有反弹上冲惯性。

以上信息由华龙证券整理公布，报告版权属华龙证券股份有限公司所有。本内参所载相关数据和信息来源于万得终端和公开资料，不构成具体投资建议，仅供投资者参考。据此操作，风险自负。本内参风险等级为中风险，适合稳健型以上投资者参考（所涉及创业板股票适合积极型及以上投资者参考）。



操作策略：

投资者需把握好节奏，不宜追高，盘中回调时逢低布局为主。目前 A 股处于三季报业绩预告窗口期，激进型投资者可关注业绩确定性高的板块，同时关注盈利增长驱动、估值修复的周期性板块。从中长期来看，创业板业绩较差的个股可能会逐步失去市场关注度，因此该部分仓位较重的投资者应逐步以减仓为主。稳健性投资者当前可从中线角度布局，关注金融、科技、消费等板块。短线继续配置固定收益类金融产品、ETF 以及债券逆回购，如银华日利(511880)、华泰货币(511830)、易方达（511800）、添富快钱（159005）等；由于科创板门槛限制，也可适当参与科创 50ETF 基金。

二、重点新闻

新闻	影响板块/概念	评述
阿里重磅产品即将发布 加推 C2M 厂货零售等模块	华纺股份、潮宏基	阿里巴巴计划于 9 月 17 日在浙江温州举行发布会，正式推出产业带“贸易大脑”，将 1688 和淘宝特价版全面打通。针对百万产业带工厂，阿里巴巴推出内循环套餐，加推数字化定制订单和 C2M 厂货零售两大模块，为工厂提供定制、批发、零售三位一体的产能承接能力。 业内人士表示，随着 C2M 模式的推进，极致性价比和个性化定制，将极大满足消费者的需求，下沉市场开发程度将越来越高，电商渗透率将达到一个新高峰，对消费

以上信息由华龙证券整理公布，报告版权属华龙证券股份有限公司所有。本内参所载相关数据和信息来源于万得终端和公开资料，不构成具体投资建议，仅供投资者参考。据此操作，风险自负。本内参风险等级为中风险，适合稳健型以上投资者参考（所涉及创业板股票适合积极型及以上投资者参考）。

		有积极的促进作用，对从制造端到渠道端的整个产业链均会产生变革，尤其对库存占比高的纺织服装、轻工制造、家电行业积极影响更大。
“十四五”规划编制中 旅游业或将谋划推出一批重大政策举措	西安旅游、宋城演艺	文化和旅游部于近日召开了“十四五”规划专家委员会成立会议暨“十四五”规划研讨会，文化和旅游部部长胡和平表示，“十四五”时期是开启全面建设社会主义现代化国家新征程的第一个五年，谋划好“十四五”时期文化和旅游发展十分重要。正在编制的旅游业“十四五”规划中，将以高质量发展为主线，谋划推出一批重大政策、项目、举措。 文旅部发文放开跨省团队游，多地密集发放政策：通过财政奖补、引导金融机构加强融资支持、减免、返还及延迟缴纳税费等方式加大政策扶持力度，为文旅企业纾困；通过门票减免等方式增强消费意愿、促进消费需求释放，激发行业活力，刺激旅游业回暖。受多重利好刺激，国内旅游业率先迈入复苏，因疫情而积压的出行需求得到释放。
公安部出台指导意见：网络安全等级保护制度进入 2.0 时代	格尔软件、中孚信息	近日，公安部制定出台了《贯彻落实网络安全等级保护制度和关键信息基础设施安全保护制度的指导意见》。随着经济社会发展和技术进步，等级保护制度已进入 2.0 时代。网络安全等级保护制度 2.0 在 1.0 的基础上，实现对新技术、新应用安全保护对象和安全保护领域的全覆盖，更加突出技术思维和立体防范，把云计算、物联网、移动互联、工业控制系统、大数据等相关新技术新应用全部纳入保护范畴。 根据 IDC 预测，2020 年中国网络安全市场总体支出将达到 78.9 亿美元，到 2024 年中国网络安全将达到 167.2 亿美元。未来 5 年，中国网络安全市场总体支出复合增速预计为 18.7%。
李彦宏：5 年内一线城市将不用限购限行 10 年内基本解决拥堵	高新兴、中海达	在百度世界 2020 大会上，李彦宏预测自动驾驶 5 年后全面商用，计算显示通过 AI 技术可以使现有的车的通行效率提升 15%到 30%。5 年内中国一线城市将不用限购限行，10 年内基本解决拥堵问题。 近年来交通部、工信部、发改委等部门多次发布相关政策促进自动驾驶汽车产业发展，机构认为，自动驾驶已成为各大车企差异化竞争的重要领域，作为中国汽车产业弯道超车的重要机遇，未来十年将是自动驾驶商用化导入的关键期。

以上信息由华龙证券整理公布，报告版权属华龙证券股份有限公司所有。本内参所载相关数据和信息来源于万得终端和公开资料，不构成具体投资建议，仅供投资者参考。据此操作，风险自负。本内参风险等级为中风险，适合稳健型以上投资者参考（所涉及创业板股票适合积极型及以上投资者参考）。

三、强势个股

（本栏目只根据个股的数据与其技术形态，研究和跟踪个股走势，并选取其中的经典案例进行分析，广大投资者可将其作为操作的参考和学习依据，但绝不构成投资依据。）

1、国恩股份（002768）

基本面：公司 2020 年中报归属净利润 5.338 亿元，同比增长 218%，基本每股收益 1.97 元。公司新材料纵向一体化专业平台正持续推进，未来将不断壮大。

技术面：股指短期止跌反弹突破 5 日均线，KDJ、MACD 指标走强。

关注属性：短线

所属行业：化工

2、鱼跃医疗（002223）

基本面：受疫情影响，公司抗疫产品销售高增，收入端高速增长。公司上半年收入 34.2 亿(+36.7%)，增速较去年同期增加 24 百分点。

技术面：短期 K 线收出阳十字星，量价配合良好，MACD 指标绿柱持续缩短。

关注属性：短线

所属行业：医疗保健

3、长盈精密（300115）

基本面： 2020 年上半年实现营业收入 40.06 亿元，同比增长 1.20%；实现归母净利润 2.29 亿元，同比增长 91.10%。主营精密电子零组件的研发、生产和销售，笔电、平板类、穿戴类产品有较大增长，盈利能力提升明显，同时扩展业务领域，进入医疗健康领域。

技术面：多均线多头排列，股价保持上升趋势，MACD 在 0 轴上方，绿柱缩短，KDJ 指标向上发散。

关注属性：短线

所属行业：元器件

4、东山精密（002384）

基本面：2020 年半年度实现归属净利润 5.03-5.63 亿元，同比增长 25%-40%；归属扣非净利润 4.33-4.87 亿元，同比增长 60%-80%。公司已成为全球领先的印刷电路板全产业链覆盖企业之一，业务围绕 5G 终端 FPC、基建侧及云计算 PCB，在疫情冲击下逆势增长。

技术面：年线获得支撑，横盘缩量整理， MACD 绿柱开始缩短靠近 0 轴，KDJ 向上发散。

关注属性：短线

所属行业：元器件

重点关注回顾

关注日期	股票代码	股票名称	区间最大涨幅（%）	区间振幅（%）
9 月 1 日	300109	新开源	9.61	13.95
9 月 1 日	000938	紫光股份	-0.26	32.42
9 月 1 日	300739	明阳电路	12.74	33.40
9 月 2 日	002484	江海股份	3.72	17.94
9 月 2 日	300232	洲明科技	8.07	17.80
9 月 2 日	300414	中光防雷	21.59	41.51
9 月 2 日	300020	银江股份	10.29	25.00
9 月 3 日	300493	润欣科技	13.71	33.65
9 月 3 日	300476	胜宏科技	4.43	15.23
9 月 3 日	603801	志邦家居	42.67	14.98

以上信息由华龙证券整理公布，报告版权属华龙证券股份有限公司所有。本内参所载相关数据和信息来源于万得终端和公开资料，不构成具体投资建议，仅供投资者参考。据此操作，风险自负。本内参风险等级为中风险，适合稳健型以上投资者参考（所涉及创业板股票适合积极型及以上投资者参考）。

关注日期	股票代码	股票名称	区间最大涨幅（%）	区间振幅（%）
9 月 3 日	300739	明阳电路	15.69	33.40
9 月 4 日	300255	常山药业	2.45	18.10
9 月 4 日	002367	康力电梯	1.81	15.23
9 月 4 日	000713	丰乐种业	0.88	9.71
9 月 7 日	002483	润邦股份	5.61	10.19
9 月 7 日	300020	银江股份	11.75	25.00
9 月 7 日	300184	力源信息	8.60	25.27
9 月 7 日	300429	强力新材	5.68	21.20
9 月 8 日	002487	大金重工	13.21	27.40
9 月 8 日	300360	炬华科技	-0.17	19.18
9 月 8 日	300145	中金环境	8.30	53.07
9 月 8 日	300026	红日药业	-0.15	25.09
9 月 9 日	300319	麦捷科技	1.31	22.25
9 月 9 日	300098	高新兴	-1.04	34.31
9 月 9 日	300322	硕贝德	0.88	15.56
9 月 9 日	600206	有研新材	1.49	16.21
9 月 10 日	601000	唐山港	4.87	8.95
9 月 10 日	300322	硕贝德	9.98	15.19
9 月 10 日	600303	曙光股份	0.53	10.22
9 月 10 日	300414	中光防雷	10.01	27.82
9 月 11 日	002003	伟星股份	2.60	7.03
9 月 11 日	300316	晶盛机电	7.86	23.05
9 月 11 日	600048	保利地产	1.21	3.37
9 月 11 日	000713	丰乐种业	2.44	4.42
9 月 14 日	002601	龙蟒佰利	4.21	5.80
9 月 14 日	600089	特变电工	1.52	4.98
9 月 14 日	002579	中金电子	0.07	2.51
9 月 14 日	300497	富祥药业	0.65	3.25
9 月 15 日	300664	鹏鹞环保	0.00	5.27
9 月 15 日	300259	新天科技	0.00	4.42
9 月 15 日	002769	普路通	0.00	3.47
9 月 15 日	600366	宁波韵升	0.00	2.41

说明：区间最大涨幅根据关注日收盘价至前一交易日期间最高价计算得出；区间振幅根据关注日至前一交易日期间最高价与最低价计算得出。

四、昨日涨停复盘

股票名称	涨停时间	涨停天数	股票名称	涨停时间	涨停天数
芯片概念（5 只）					
科隆股份	9:30:00	1	大华股份	14:40:47	1
经纬辉开	11:22:46	1	蓝英装备	14:50:18	1

以上信息由华龙证券整理公布，报告版权属华龙证券股份有限公司所有。本内参所载相关数据和信息来源于万得终端和公开资料，不构成具体投资建议，仅供投资者参考。据此操作，风险自负。本内参风险等级为中风险，适合稳健型以上投资者参考（所涉及创业板股票适合积极型及以上投资者参考）。

申通地铁	13:08:46	1			
C2M（4 只）					
酷特智能	9:34:00	1	美邦服饰	9:57:30	1
赛摩智能	9:52:15	1	赛意信息	14:13:47	1
其他（22 只）					
凯撒旅业	9:30:00	1	君正集团	13:43:02	1
天龙集团	9:30:15	1	雪峰科技	13:47:17	1
西菱动力	9:44:00	1	海南发展	14:21:02	2
万润科技	9:48:30	1	国际实业	14:25:17	1
航天机电	10:01:15	1	艾格拉斯	14:29:47	1
杉杉股份	10:06:45	1	正川股份	14:29:02	1
奥特佳	10:48:31	1	万方发展	14:35:17	2
黄河旋风	10:55:01	1	卡倍亿	14:40:47	3
汉王科技	11:21:16	1	集友股份	14:49:03	1
新疆火炬	13:01:01	1	千山退	14:49:48	1
和胜股份	13:31:02	1	西域旅游	14:51:03	1

五、行业板块资金流入

板块	板块点评
交运设备	净流入较大的个股：比亚迪、中航机电、航天机电、顺丰控股、上汽集团
银行和金融服务	净流入较大的个股：中国平安、招商银行、新华保险、平安银行、中信证券
基础化工	净流入较大的个股：君正集团、天龙集团、石大胜华、天赐材料、亿帆医药
社会服务	净流入较大的个股：凯撒旅业、西域旅游、中国中免、首旅酒店、佳云科技
航空运输	净流入较大的个股：中国国航、南方航空、三角防务、东方航空、吉祥航空

六、九月金股

股票代码	股票名称	前日收盘价（元）	关注类型	投资看点
600436	片仔癀	250.20	长期	半年报：实现营收 32.46 亿元，同比增长 12.16%；归母净利润 8.65 亿元，同比增长 15.84%；归母扣非后净利润 8.58 亿元，同比增长 15.21%，整体业绩符合市场预期。公司整体经营质量良好，片仔癀提价效应显现，同时扩展安宫等经典品种，日化业务持续高速发展，“一核两翼”战略效果显现，公司发展前景向好。

以上信息由华龙证券整理公布，报告版权属华龙证券股份有限公司所有。本内参所载相关数据和信息来源于万得终端和公开资料，不构成具体投资建议，仅供投资者参考。据此操作，风险自负。本内参风险等级为中风险，适合稳健型以上投资者参考（所涉及创业板股票适合积极型及以上投资者参考）。

股票代码	股票名称	前日收盘价（元）	关注类型	投资看点
300033	同花顺	153.70	中期	20H1 实现营收 9.92 亿（同比+41.2%），归母净利润/扣非归母净利润 4.39/4.30 亿（+66%/66%）。其中 20Q2 实现收入 6.07 亿（+46%），实现归母净利润/扣非归母净利润 3.12/3.08 亿（+90%/91%），业绩表现略超市场预期。
000581	威孚高科	23.77	中期	1H20 实现收入 66 亿元（同比+50%），归母净利润 13 亿元（同比+6%）。其中 2Q20 实现收入 38 亿元（同比+79%），归母净利润 8 亿元（同比+37%）。公司 1H20 的业绩略低于我们预期（华泰预期 1H20 归母净利润 14 亿元），但整体表现仍然较为稳健。公司业绩表现稳健主要得益于 1H20 中国重卡需求的强劲复苏。
300066	三川智慧	6.19	中期	公司 2020 年中报归属净利润 7950 万元，同比增长 36.17%。受益于政策推动、行业需求和技术成熟，NB-IoT 智能水表开始放量，智能表销售收入占比不断提高预计业绩持续增长。
300047	天源迪科	9.05	中期	2020 年上半年实现营业收入 19.00 亿元(yoy+19.31%)，实现归母净利润 6,068.56 万元(yoy+35.44%)。上半年公司受益行业数字化转型催化，金融和公安板块中标项目和新产品拓展明显提升，营业收入维持稳健增长。同时，公司降本增效、产品化能力提升，净利润率大幅提升，盈利能力凸显。
300200	高盟新材	13.86	中期	受益于“大消费”等因素，公司在经济下滑大背景下预计实现上半年净利润增长 15%-28%
300739	明阳电路	23.94	短期	财报显示利润水平优秀，业绩保持稳定，目前处于上涨趋势中，可以关注。
300476	胜宏科技	20.72	中期	公司产能布局清晰，投放节奏有序，成长能力超越同行。
300026	红日药业	5.93	中期	受益第三批带量采购，有望通过集采快速抢占市场份额。
300342	天银机电	18.68	中期	订单有望大量释放，支撑业绩持续增长。
603165	荣晟环保	13.28	中期	荣晟环保是再生纸生产的龙头企业，集废纸回收供应、热电联产、再生环保纸生产、纸板纸箱制造于一体。

以上信息由华龙证券整理公布，报告版权属华龙证券股份有限公司所有。本内参所载相关数据和信息来源于万得终端和公开资料，不构成具体投资建议，仅供投资者参考。据此操作，风险自负。本内参风险等级为中风险，适合稳健型以上投资者参考（所涉及创业板股票适合积极型及以上投资者参考）。

股票代码	股票名称	前日收盘价（元）	关注类型	投资看点
002139	拓邦股份	7.04	中期	公公司 2019 年实现营收 40.99 亿元，同比增长 20.32%；实现归母净利润 3.31 亿元，同比增长 48.90%。公司计划加码两翼业务的布局，惠州项目主要生产锂电池和高效电机产品，两翼业务产能的迅速扩张，有望帮助公司对接下游充沛的锂电池需求。
000860	顺鑫农业	68.19	中期	公司聚焦酒业、肉食两大主业，公司业绩稳定，发布半年报称，上半年归属于母公司所有者的净利润5.48 元,同比减少 15.36%;营业收入 95.2 亿元，同比增长 13.12%；基本每股收益 0.7394 元，同比减少 15.36%。
300732	设研院	16.25	中期	上半年，设研院在继续巩固河南市场的基础上，着力向省外、海外市场拓展，加快推进区域经营中心建设。截至目前，设研院在省外共建立了 18 个经营区域，省外营收占比显著提高。
300718	长盛轴承	19.30	中期	公司汽车行业的客户广泛，产品可广泛应用于汽车、工程机械、一般工业等领域；公司的自润滑轴承产品可应用于高铁、磁悬浮列车等轨道交通车辆。
600660	福耀玻璃	31.99	中期	产品配套国内外知名汽车品牌，利润水平优秀，业绩保持稳定增长，股价多头行情中。
002481	双塔食品	15.72	中期	植物肉将成为豌豆蛋白下游应用最大领域，打开增长空间。股价上升通道中回踩支撑位强势整理。
002579	中京电子	14.88	短线	国家级火炬计划重点高新技术企业，公司持续扩充新产能，业绩表现超市场预期，成长性良好。
300493	润欣科技	9.16	短线	公司是国内领先的 IC 产品授权分销商；政策面上国家首次推出的 10 年免征所得税政策，受益政策支持公司利润有望提升。

七、今日特别提示

今日中签缴款（2 只）

股票代码	股票简称	每签缴款金额（元）
003007	直真科技	11700
003008	开普检测	15210

以上信息由华龙证券整理公布，报告版权属华龙证券股份有限公司所有。本内参所载相关数据和信息来源于万得终端和公开资料，不构成具体投资建议，仅供投资者参考。据此操作，风险自负。本内参风险等级为中风险，适合稳健型以上投资者参考（所涉及创业板股票适合积极型及以上投资者参考）。

今日新股申购（7 只）

申购代码	申购简称	申购价格（元）
787595	芯海科技[科]	22.82
707111	新洁能	19.91
707218	伟时电子	10.97
732565	中谷物流	22.19
300897	山科智能	33.46
002998	优彩资源	5.85
003010	若羽臣	15.20

今日上市新股（5 只）

股票代码	股票简称	发行价格（元）
688577	浙海德曼[科]	33.13
605369	拱东医疗	31.65
300886	华业香料	18.59
300887	谱尼测试	44.47
300889	爱克股份	27.97

今日限售解禁（5 只）

代码	简称	解禁数量（万股）	总股本（万股）	解禁后流通 A 股（万股）	占比(%)	解禁股份类型
300552.SZ	万集科技	249.75	19,788.77	10,681.54	53.98	股权激励限售股份
300886.SZ	N 华业	1,360.73	5,735.00	1,360.73	23.73	首发一般股份,首发机构配售股份
300887.SZ	N 谱尼	1,621.94	7,600.00	1,621.94	21.34	首发一般股份,首发机构配售股份

以上信息由华龙证券整理公布，报告版权属华龙证券股份有限公司所有。本内参所载相关数据和信息来源于万得终端和公开资料，不构成具体投资建议，仅供投资者参考。据此操作，风险自负。本内参风险等级为中风险，适合稳健型以上投资者参考（所涉及创业板股票适合积极型及以上投资者参考）。

300889. SZ	N 爱克	3, 698. 96	15, 600. 00	3, 698. 96	23. 71	首发一般股份, 首发机构配售股份
688577. SH	N 浙海	1, 228. 20	5, 397. 17	1, 228. 20	22. 76	首发一般股份, 首发机构配售股份

除权除息

20200916（6只）		20200917（4只）	
三花智控(002050)	10 派 1 元	鹭燕医药(002788)	10 配 1. 95，配股价 5. 49 元
华明装备(002270)	10 派 0. 5 元	中天精装(002989)	10 派 4 元
洪汇新材(002802)	10 派 3 元	上海亚虹(603159)	10 派 0. 8 元
锦浪科技(300763)	10 派 10 元	奇精机械(603677)	10 派 2 元
北鼎股份(300824)	10 派 2 元	——	——
中国平安(601318)	10 派 8 元	——	——

八、未来大事提醒

日期	事件	相关板块
2020-09-16	2020 第十九届中国国际化工展览会	日用化工
2020-09-17	第 23 届科博会 2020 中国区块链发展论坛	区块链
2020-09-17	2020 第十八届上海国际 LED 展	半导体
2020-09-17	2020 第 83 届全国药品交易会	医药安全
2020-09-18	2020 第十八届中国绿色建筑装饰材料博览会	建筑工程
2020-09-18	科博会 2020 中国金融论坛	多远金融
2020-09-18	2020 中国航天大会	国防军工
2020-09-21	2020 电子商务包装和物流技术展览会	智能物流
2020-09-21	2020 上海国际数据中心产业展览会	大数据

以上信息由华龙证券整理公布，报告版权属华龙证券股份有限公司所有。本内参所载相关数据和信息来源于万得终端和公开资料，不构成具体投资建议，仅供投资者参考。据此操作，风险自负。本内参风险等级为中风险，适合稳健型以上投资者参考（所涉及创业板股票适合积极型及以上投资者参考）。

华龙证券

联系地址：甘肃省兰州市城关区东岗西路 638 号华龙证券

联系电话：0931-4890003

网址：www.hlzq.com

内参供稿人信息

板块	姓名	执业资格证编号
一、市场分析	罗洁	S0230610120090
二、重点新闻	罗洁	S0230610120090
三、强势个股	研究部团队	——
四、昨日涨停复盘	吴媛	S0230615120002
五、行业板块点评	马应德	S0230615110002
六、月度金股	研究部团队	——
七、今日特别提示	罗洁、姬志麒、于臻	S0230610120090、S0230615040003、S0230618090004
八、未来大事提醒	于臻	S0230618090004

免责声明

以上信息由华龙证券整理公布，报告版权属华龙证券股份有限公司所有。本刊观点仅代表华龙证券观点，不构成具体投资建议，投资者不应将本刊作为投资决策的唯一参考因素，亦不应认为本刊可取代自己的判断。相关数据和信息来源于万得终端和公开资料，本公司对信息的完整性和真实性不做任何保证。股票价格运行受到系统和非系统风险的影响，请您客观评估自身风险承受能力，做出符合自身风险承受能力的投资决策。本刊物风险等级为中风险，适合稳健型及以上投资者参考（所涉及创业板股票适合积极型及以上投资者参考）。据此操作，风险自负，因使用本刊物所造成的一切后果，本公司及相关作者不承担任何法律责任。