华龙证券 CHINA DRAGON SECURITIES

CHINA DRAGON SECURITIES

2020 年第 174 期，总第 762 期（电子版）

华龙内参

（本刊物为中风险等级产品，敬请投资者参阅正文后的免责声明）

2020 年 09 月 17 日　星期四

一、市场分析

市场风格切换？

沪深指数		
	收盘(点)	涨跌幅(%)
上证指数	3283.92	-0.36
深证成指	13011.28	-1.01
中小板指	8672.97	-1.00
创业板指	2554.8	-1.55
沪深 300	4657.36	-0.66

海外市场指数		
	收盘(点)	涨跌幅(%)
道琼斯	28032.38	0.13
纳斯达克	11050.47	-1.25
标普 500	3385.49	-0.46
英国富时 100	6078.48	-0.44
日经指数	23475.53	0.09
香港恒生	24725.63	-0.03

货币市场		
	收盘(点)	涨跌幅(%)
美元/人民币	6.7454	-0.51
欧元/美元	1.1817	-0.25
美元/日元	104.95	-0.47
英镑/美元	1.2967	0.61

期货市场		
	收盘(点)	涨跌幅(%)
NYMEX 原油	40.16	4.91
COMEX 黄金	1970.5	0.22
LME 铜	6758	-0.32
白银	27.476	0.04
BDI 指数	1269	-2.08

市场回顾

周三，市场整体呈现弱势震荡走势，成交量再次萎缩，显示多空双方都选择了等待。指数表现深弱沪强，创业板指数调整幅度最大，板块热点集中在注册制次新方面。两市个股跌多涨少，全市场涨幅超过 10%的个股 40 左右。其中，创业板涨幅超过 10%的个股仅 20 家，成交金额不及沪市。盘面上，汽车、煤炭、房地产、酒店餐饮等板块涨幅居前，航空、医疗保健、旅游、酿酒、仓储物流等板块跌幅居前。截至收盘，沪指跌 0.36%，报收 3283.92 点；深成指跌 1.01%，报收 13011.3 点；创业板指跌 1.55%，报收 2554.8 点；科创 50 指数跌 1.09%，报收 1349.67 点。两市成交金额 6843 亿元，较前一日相比减少 400 多亿元。

北向资金净买入 7.42 亿元。其中，沪股通净买入 22.28 亿元，深股通净卖出 14.86 亿元。宁德时代净买入 2.97 亿元，中国平安净买入 2.87 亿元，五粮液净买入 2.26 亿元；立讯精密净卖出 4.20 亿元，复星医药净卖出 3.96 亿元，伊利股份净卖出 2.53 亿元。



截至 9 月 15 日，沪深两市合计 14140.86 亿元，较前一交易日增加 8.78 亿元，连续两日增加。

表：融资余额涨幅 TOP5

序号	证券代码	证券简称	最新融资余额	变化比例...
1	300885.SZ	海昌新材	2,875.18	56.80
2	300882.SZ	万胜智能	3,580.48	48.68
3	688017.SH	绿的谐波	5,283.80	45.73
4	688215.SH	瑞晟智能	3,701.82	19.16
5	600425.SH	青松建化	60,430.88	13.80

今日预判：

1、美联储：对于 A 股影响偏中性。北京时间周四(9 月 17 日)凌晨 2:00，美国总统大选前最后一场美联储公开市场委员会会议闭幕。联邦基金利率、超额准备金率、贴现利率均不变；预期直到 2023 年末利率都将按兵不动。失业率在年底前回落至 7.6%，通胀达到 1.2%，2023 年可能回到 2%。利率决议公布后，现货黄金波动剧烈，先升后跌。美元指数探底之后反弹，科技股继续回调。对于 A 股影响偏中性。

2、国家主席近日对做好新时代民营经济统战工作作出重要指示指出，改革开放特别是党的十八大以来，民营经济统战工作不断加强和完善，在服务党和国家中心工作中发挥了重要作用。全国民营经济统战工作会议 16 日在京召开。传达了主席的重要指示。民营经济是我国经济发展的重要组成部分，大力发展民营经济，为当前“六保”工作中保居民就业的深化，也是激活经济内循环的补充。利好 A 股。

③2019 年度中国零售百强名单发布。2019 年我国零售百强企业销售规模达到 8.6 万亿元，同比增长 17.3%。百强销售规模占社会消费品零售总额的比重进一步提升，占比超过 20%。天猫、京东、拼多多排名中国零售百强名单前三。大消费类业绩有支撑，具备长期配置价值。相关消费类 ETF：512600、510630、510150、159928、515650。

技术上，沪指上方 60 日均线和 3300 点关口的压力较大，反弹受制于成交量，力度较弱，市场重回弱势震荡。而盘面上，金融股与周期股当前下杀动能有限，下方拖累因素有限，因此目前多空双方都选择了等待。越临近双节，交投越清淡。短线看，大概率还是以震荡整理为主，支撑参考 3250 点附近。

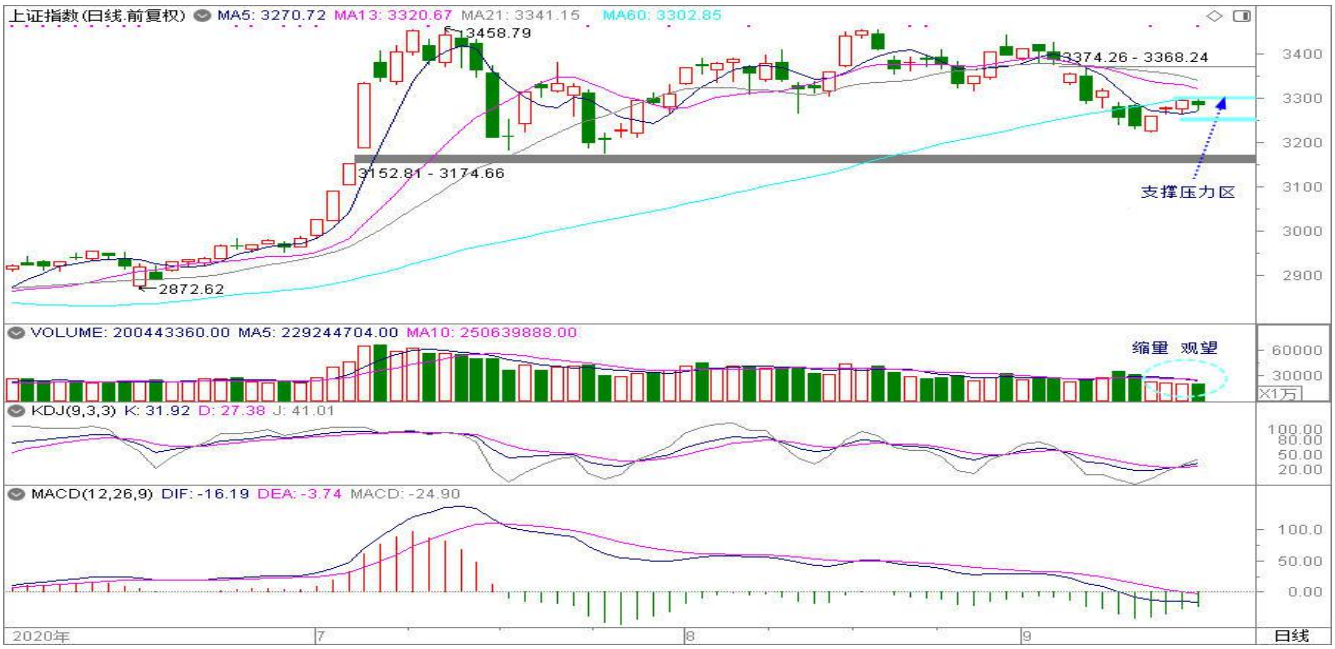

以上信息由华龙证券整理公布，报告版权属华龙证券股份有限公司所有。本内参所载相关数据和信息来源于万得终端和公开资料，不构成具体投资建议，仅供投资者参考。据此操作，风险自负。本内参风险等级为中风险，适合稳健型以上投资者参考（所涉及创业板股票适合积极型及以上投资者参考）。

昨日沪强深弱，北向资金也流入沪市较多，而创业板市场涨停的个股多集中在注册制次新板块，因此不排除短线市场风格出现切换的信号。日线级别看，创业板昨日阴线实体吞没前日阳线，预计后市以修复为主，消化前期涨幅较大的获利盘。



操作策略：

缩量、无主线、缺人气构成了近几日的市场特征，那么在赚钱效应不佳的情况下，短线可能继续修复盘整。但向下无恐慌盘拖累，由于短线市场个股操作难度较大，因此激进型投资者对于持仓品种要有所甄别，去弱留强，半仓为宜。若盘中出现急速下探，可少仓位布局一些优质品种。稳健性投资者继续从中线角度布局，关注金融、科技、消费等板块。短线参与固定收益类金融产品、ETF 以及债券逆回购，如银华日利(511880)、华泰货币(511830)、易方达（511800）、添富快钱（159005）等；科创板 50ETF 发售在即，也可适当配置。

二、重点新闻

新闻	影响板块/概念	评述
燃料电池汽车示范城市申报启动“十城千辆”方案出台进入倒计时	亿华通、大洋电机	目前燃料电池汽车示范城市申报已启动，包括上海、北京、山东、山西等多地已明确申报或出台申报方案。业内普遍预期，随着申报工作的启动，燃料电池“十城千辆”正式文件出台已进入倒计时阶段。 业内人士表示，目前燃料电池汽车还处于推广初期，离不开政策补贴支持。上半年受疫情影响国家财政压力较

以上信息由华龙证券整理公布，报告版权属华龙证券股份有限公司所有。本内参所载相关数据和信息来源于万得终端和公开资料，不构成具体投资建议，仅供投资者参考。据此操作，风险自负。本内参风险等级为中风险，适合稳健型以上投资者参考（所涉及创业板股票适合积极型及以上投资者参考）。

		大、且部分企业停工停产，因而产销量大幅下滑。近期多地政府加大了对燃料电池产业的扶持力度，新的补贴政策也“呼之欲出”，燃料电池汽车的产销量有望逐步恢复并提升。
保密 3 年的阿里新制造一号工程「犀牛智造」正式亮相	梦洁股份、奥康国际	阿里巴巴动物园的新动物今日揭晓：犀牛！这是全球首个新制造平台，“一号工程”犀牛智造工厂也在杭州正式投产。阿里将新制造的探索首先放在服装行业，犀牛智造是专门为中小企业服务的数字化智能化制造平台，大量应用云计算、IoT、人工智能技术，其团队 80%为工程师。 记者获悉，投产之前已有 200 多家淘宝中小商家试点合作，跑通了小单起订、快速反应的柔性制造模式。阿里新制造的初衷是希望帮助中小企业解决生产供应链中的一系列痛点，比如预售预测难、快速反应难、消化库存难等。
首届外滩大会将发布区块链颠覆性突破平台	科蓝软件、东港股份	9 月 24 日在上海召开的外滩大会将发布区块链颠覆性平台。据透露，完成升级之后的蚂蚁链将发布在区块链领域的颠覆性突破。大会将发布金融科技的最新趋势，并公布在智能计算、共享智能、数据库、图智能、可信原生、智能风控等前沿技术领域的最新进展。 据知识产权机构 IPRdaily 报告显示，2020 年上半年，阿里巴巴（支付宝）申请区块链专利 1457 件，超 2、3、4 名之和，并连续第四年位列全球第一。据悉，阿里巴巴区块链主要来自蚂蚁链团队，2019 年其全球区块链申请数为 1505 件。
三星推出全球最弯的 OLED 折叠屏产业链受关注	TCL 科技、深天马 A	三星显示实现了业内最小 1.4R 曲率 OLED 屏幕的商用。1.4R 表征半径 1.4 毫米的圆所弯曲的程度，曲率越小，弯折幅度越大。三星显示日前推出的 1.4R 折叠 OLED 屏是迄今投入商用的折叠屏中曲率最小的一款。这是三星第三款折叠 OLED 屏，屏幕尺寸 7.6 英寸，分辨率 2208x1768 像素。 据 Omdia 公司发布的 Foldable Display Technology&Market2020 报告，全球可折叠 OLED 显示屏需求将出现爆炸式增长，到 2025 年前，全球 OLED 可折叠显示屏需求将激增大约 100 倍。机构预计，未来五年出货量将快速增长，到 2025 年，全球可折叠 OLED 显示屏市场达到 7310 万。

以上信息由华龙证券整理公布，报告版权属华龙证券股份有限公司所有。本内参所载相关数据和信息来源于万得终端和公开资料，不构成具体投资建议，仅供投资者参考。据此操作，风险自负。本内参风险等级为中风险，适合稳健型以上投资者参考（所涉及创业板股票适合积极型及以上投资者参考）。

三、强势个股

（本栏目只根据个股的数据与其技术形态，研究和跟踪个股走势，并选取其中的经典案例进行分析，广大投资者可将其作为操作的参考和学习依据，但绝不构成投资依据。）

1、好想你（002582）

基本面：预计公司 2020 年 01-09 月累计净利润为 220424.26 万元-227323.22 万元，与上年同期相比增长 1588.03%-1640.87%。红枣产业品牌双升级，食药同源开辟大健康产业新的赛道。

技术面：沿 60 日均线上行，股价缩量整理，MACD 绿柱开始缩短。

关注属性：短线

所属行业：食品饮料

2、麦格米特（002851）

基本面：2020H1 公司实现营业收入约 15.42 亿元，同比-7.1%；归母净利润约 1.54 亿元，同比-4.8%；剔除可转债因素影响，公司实际盈利正增长。公司依托强大研发平台和管理平台，形成了以“智能家电、工业电源、工业自动化、新能源轨交”跨领域多元化布局内生增长潜力大。

技术面：股价回踩 60 日均线企稳， MACD 位于 0 轴上方，KDJ 金叉。

关注属性：短线

所属行业：电气设备

3、润欣科技（300493）

基本面：公司针对参考设计进行的研发投入，将形成坚实的护城河，未来公司有望分享中国物联网、汽车电子等领域的广阔成长空间，业绩可期。

技术面：股指短期收出带长下影线的阳线，底部形态明确，阳量增多，KDJ、MACD 指标走强。

关注属性：短线

所属行业：通信设备

4、保利地产（600048）

基本面：公司上半年实现营业收入 737.0 亿元，同比增长 3.6%，归母净利润 101.2 亿元，同比增长 1.7%，基本符合市场预期。公司上半年完成 2019 年度销售金额的 48.62%，接近过半的完成率；随着下半年货源的逐步增加，销售或将进一步得到修复。

技术面：股指呈现上升趋势，5 日均线上翘，量价配合较佳，KDJ 指标向上发散。

关注属性：短线

所属行业：房地产

重点关注回顾

关注日期	股票代码	股票名称	区间最大涨幅（%）	区间振幅（%）
9 月 2 日	002484	江海股份	3.72	17.94
9 月 2 日	300232	洲明科技	8.55	18.32
9 月 2 日	300414	中光防雷	21.59	41.51
9 月 2 日	300020	银江股份	10.29	25.00
9 月 3 日	300493	润欣科技	13.71	33.65
9 月 3 日	300476	胜宏科技	4.43	15.23
9 月 3 日	603801	志邦家居	42.67	14.98
9 月 3 日	300739	明阳电路	15.69	33.40
9 月 4 日	300255	常山药业	2.45	18.10
9 月 4 日	002367	康力电梯	1.81	15.23

以上信息由华龙证券整理公布，报告版权属华龙证券股份有限公司所有。本内参所载相关数据和信息来源于万得终端和公开资料，不构成具体投资建议，仅供投资者参考。据此操作，风险自负。本内参风险等级为中风险，适合稳健型以上投资者参考（所涉及创业板股票适合积极型及以上投资者参考）。

关注日期	股票代码	股票名称	区间最大涨幅（%）	区间振幅（%）
9 月 4 日	000713	丰乐种业	0. 88	9. 71
9 月 7 日	002483	润邦股份	6. 15	10. 75
9 月 7 日	300020	银江股份	11. 75	25. 00
9 月 7 日	300184	力源信息	8. 60	25. 27
9 月 7 日	300429	强力新材	5. 68	21. 20
9 月 8 日	002487	大金重工	13. 21	27. 40
9 月 8 日	300360	炬华科技	-0. 17	19. 18
9 月 8 日	300145	中金环境	8. 30	53. 07
9 月 8 日	300026	红日药业	-0. 15	25. 09
9 月 9 日	300319	麦捷科技	1. 31	22. 25
9 月 9 日	300098	高新兴	-1. 04	34. 31
9 月 9 日	300322	硕贝德	0. 88	15. 56
9 月 9 日	600206	有研新材	1. 49	16. 21
9 月 10 日	601000	唐山港	4. 87	8. 95
9 月 10 日	300322	硕贝德	9. 98	15. 19
9 月 10 日	600303	曙光股份	0. 53	10. 22
9 月 10 日	300414	中光防雷	10. 01	27. 82
9 月 11 日	002003	伟星股份	2. 60	7. 37
9 月 11 日	300316	晶盛机电	10. 53	26. 11
9 月 11 日	600048	保利地产	2. 35	3. 92
9 月 11 日	000713	丰乐种业	2. 44	4. 42
9 月 14 日	002601	龙蟒佰利	4. 21	5. 80
9 月 14 日	600089	特变电工	3. 74	5. 09
9 月 14 日	002579	中京电子	0. 07	2. 79
9 月 14 日	300497	富祥药业	0. 65	4. 46
9 月 15 日	300664	鹏鹞环保	1. 07	6. 01
9 月 15 日	300259	新天科技	0. 50	6. 78
9 月 15 日	002769	普路通	0. 12	3. 97
9 月 15 日	600366	宁波韵升	0. 96	2. 74
9 月 16 日	002768	国恩股份	0. 00	2. 46
9 月 16 日	002223	鱼跃医疗	0. 00	1. 96
9 月 16 日	300115	长盈精密	0. 00	5. 54
9 月 16 日	002384	东山精密	0. 00	2. 86

说明：区间最大涨幅根据关注日收盘价至前一交易日期间最高价计算得出；区间振幅根据关注日至前一交易日期间最高价与最低价计算得出。

四、昨日涨停复盘

股票名称	涨停时间	涨停天数	股票名称	涨停时间	涨停天数
创业板次新股（5 只）					
欧陆通	10:12:00	1	蓝盾光电	14:33:01	1

以上信息由华龙证券整理公布，报告版权属华龙证券股份有限公司所有。本内参所载相关数据和信息来源于万得终端和公开资料，不构成具体投资建议，仅供投资者参考。据此操作，风险自负。本内参风险等级为中风险，适合稳健型以上投资者参考（所涉及创业板股票适合积极型及以上投资者参考）。

盛德鑫泰	10:58:32	1	大叶股份	14:33:17	1
卡倍亿	14:31:01	4			
其他（15 只）					
科隆股份	9:30:00	2	隆利科技	10:37:01	1
露笑科技	9:35:00	1	海航科技	11:02:16	1
双良节能	9:37:45	1	首开股份	13:24:31	1
宝色股份	9:38:45	1	腾龙股份	13:37:46	1
华峰铝业	9:47:17	1	茶花股份	14:24:01	1
獐子岛	9:56:30	1	吉峰科技	14:34:31	1
准油股份	10:04:00	1	酷特智能	14:45:46	2
上海沿浦	10:28:32	1			

五、行业板块资金流入

板块	板块点评
房地产业	净流入较大的个股：海航基础、万科 A、大名城、阳光城、保利地产、世联行

六、九月金股

股票代码	股票名称	前日收盘价（元）	关注类型	投资看点
600436	片仔癀	255.09	长期	半年报：实现营收 32.46 亿元，同比增长 12.16%；归母净利润 8.65 亿元，同比增长 15.84%；归母扣非后净利润 8.58 亿元，同比增长 15.21%，整体业绩符合市场预期。公司整体经营质量良好，片仔癀提价效应显现，同时扩展安宫等经典品种，日化业务持续高速发展，“一核两翼”战略效果显现，公司发展前景向好。
300033	同花顺	150.08	中期	20H1 实现营收 9.92 亿（同比+41.2%），归母净利润/扣非归母净利润 4.39/4.30 亿（+66%/66%）。其中 20Q2 实现收入 6.07 亿（+46%），实现归母净利润/扣非归母净利润 3.12/3.08 亿（+90%/91%），业绩表现略超市场预期。
000581	威孚高科	23.87	中期	1H20 实现收入 66 亿元（同比+50%），归母净利润 13 亿元（同比+6%）。其中 2Q20 实现收入 38 亿元（同比+79%），归母净利润 8 亿元（同比+37%）。公司 1H20 的业绩略低于我们预期（华泰预期 1H20 归母净利润 14 亿元），但整体表现仍然较为稳健。公司业绩表现稳健主要得益于 1H20 中国重卡需求的强劲复苏。

以上信息由华龙证券整理公布，报告版权属华龙证券股份有限公司所有。本内参所载相关数据和信息来源于万得终端和公开资料，不构成具体投资建议，仅供投资者参考。据此操作，风险自负。本内参风险等级为中风险，适合稳健型以上投资者参考（所涉及创业板股票适合积极型及以上投资者参考）。

股票代码	股票名称	前日收盘价（元）	关注类型	投资看点
300066	三川智慧	6.14	中期	公司 2020 年中报归属净利润 7950 万元，同比增长 36.17%。受益于政策推动、行业需求和技术成熟，NB-IoT 智能水表开始放量，智能表销售收入占比不断提高预计业绩持续增长。
300047	天源迪科	8.89	中期	2020 年上半年实现营业收入 19.00 亿元(yoy+19.31%)，实现归母净利润 6,068.56 万元(yoy+35.44%)。上半年公司受益行业数字化转型催化，金融和公安板块中标项目和新产品拓展明显提升，营业收入维持稳健增长。同时，公司降本增效、产品化能力提升，净利润率大幅提升，盈利能力凸显。
300200	高盟新材	14.16	中期	受益于“大消费”等因素，公司在经济下滑大背景下预计实现上半年净利润增长 15%-28%
300739	明阳电路	23.56	短期	财报显示利润水平优秀，业绩保持稳定，目前处于上涨趋势中，可以关注。
300476	胜宏科技	20.40	中期	公司产能布局清晰，投放节奏有序，成长能力超越同行。
300026	红日药业	5.74	中期	受益第三批带量采购，有望通过集采快速抢占市场份额。
300342	天银机电	17.66	中期	订单有望大量释放，支撑业绩持续增长。
603165	荣晟环保	13.96	中期	荣晟环保是再生纸生产的龙头企业，集废纸回收供应、热电联产、再生环保纸生产、纸板纸箱制造于一体。
002139	拓邦股份	6.84	中期	公公司 2019 年实现营收 40.99 亿元，同比增长 20.32%；实现归母净利润 3.31 亿元，同比增长 48.90%。公司计划加码两翼业务的布局，惠州项目主要生产锂电池和高效电机产品，两翼业务产能的迅速扩张，有望帮助公司对接下游充沛的锂电池需求。
000860	顺鑫农业	67.16	中期	公司聚焦酒业、肉食两大主业，公司业绩稳定，发布半年报称，上半年归属于母公司所有者的净利润5.48元,同比减少15.36%;营业收入95.2亿元，同比增长 13.12%；基本每股收益 0.7394 元，同比减少 15.36%。
300732	设研院	16.13	中期	上半年，设研院在继续巩固河南市场的基础上，着力向省外、海外市场拓展，加快推进区域经营中心建设。截至目前，设研院在省外共建立了 18 个经营区域，省外营收占比显著提高。

以上信息由华龙证券整理公布，报告版权属华龙证券股份有限公司所有。本内参所载相关数据和信息来源于万得终端和公开资料，不构成具体投资建议，仅供投资者参考。据此操作，风险自负。本内参风险等级为中风险，适合稳健型以上投资者参考（所涉及创业板股票适合积极型及以上投资者参考）。

股票代码	股票名称	前日收盘价（元）	关注类型	投资看点
300718	长盛轴承	19.20	中期	公司汽车行业的客户广泛，产品可广泛应用于汽车、工程机械、一般工业等领域；公司的自润滑轴承产品可应用于高铁、磁悬浮列车等轨道交通车辆。
600660	福耀玻璃	33.29	中期	产品配套国内外知名汽车品牌，利润水平优秀，业绩保持稳定增长，股价多头行情中。
002481	双塔食品	15.68	中期	植物肉将成为豌豆蛋白下游应用最大领域，打开增长空间。股价上升通道中回踩支撑位强势整理。
002579	中京电子	14.85	短线	国家级火炬计划重点高新技术企业，公司持续扩充新产能，业绩表现超市场预期，成长性良好。
300493	润欣科技	9.35	短线	公司是国内领先的 IC 产品授权分销商；政策面上国家首次推出的 10 年免征所得税政策，受益政策支持公司利润有望提升。

七、今日特别提示

今日中签缴款（3 只）

股票代码	股票简称	每签缴款金额（元）
003009	中天火箭	6470
300893	松原股份	6735
300895	铜牛信息	6325

今日新股申购（5 只）

申购代码	申购简称	申购价格（元）
787013	天臣医疗[科]	18.62
787585	上纬新材[科]	2.49
707018	长华股份	9.72

以上信息由华龙证券整理公布，报告版权属华龙证券股份有限公司所有。本内参所载相关数据和信息来源于万得终端和公开资料，不构成具体投资建议，仅供投资者参考。据此操作，风险自负。本内参风险等级为中风险，适合稳健型以上投资者参考（所涉及创业板股票适合积极型及以上投资者参考）。

707136	丽人丽妆	12.23
300896	爱美客	118.27

今日上市新股（4只）

股票代码	股票简称	发行价格（元）
300888	稳健医疗	74.30
300890	翔丰华	14.69
300891	惠云钛业	3.64
603112	华翔股份	7.82

今日限售解禁（10只）

代码	简称	解禁数量（万股）	总股本（万股）	解禁后流通A股（万股）	占比(%)	解禁股份类型
000568.SZ	泸州老窖	416.67	146,475.25	146,430.66	99.97	定向增发机构配售股份
002930.SZ	宏川智慧	28.17	44,371.28	17,954.57	40.44	股权激励一般股份
002962.SZ	五方光电	10,036.66	24,192.00	16,084.66	66.49	首发原股东限售股份
300303.SZ	聚飞光电	65.30	127,802.32	114,505.93	89.60	股权激励限售股份
300343.SZ	联创股份	173.32	117,511.22	83,653.53	71.19	股权激励限售股份
300577.SZ	开润股份	20.70	21,738.99	10,435.08	48.00	股权激励限售股份
300888.SZ	N稳健	4,388.02	42,649.23	4,388.02	10.29	首发一般股份,首发机构配售股份
300890.SZ	N翔丰华	2,374.76	10,000.00	2,374.76	23.75	首发一般股份,首发机构配售股份
300891.SZ	N惠云	9,484.69	40,000.00	9,484.69	23.71	首发一般股份,首发机构配售股份
603112.SH	N华翔	5,320.00	42,500.00	5,320.00	12.52	首发一般股份,首发机构配售股份

除权除息

20200917（4只）		20200918（3只）	
鹭燕医药(002788)	10配1.95，配股价5.49元	康力电梯(002367)	10派1.5元

以上信息由华龙证券整理公布，报告版权属华龙证券股份有限公司所有。本内参所载相关数据和信息来源于万得终端和公开资料，不构成具体投资建议，仅供投资者参考。据此操作，风险自负。本内参风险等级为中风险，适合稳健型以上投资者参考（所涉及创业板股票适合积极型及以上投资者参考）。

中天精装(002989)	10 派 4 元	安宁股份(002978)	10 派 2.5 元
上海亚虹(603159)	10 派 0.8 元	建霖家居(603408)	10 派 3.5 元
奇精机械(603677)	10 派 2 元	——	——

八、未来大事提醒

日期	事件	相关板块
2020-09-17	第 23 届科博会 2020 中国区块链发展论坛	区块链
2020-09-17	2020 第十八届上海国际 LED 展	半导体
2020-09-17	2020 第 83 届全国药品交易会	医药安全
2020-09-18	2020 第十八届中国绿色建筑装饰材料博览会	建筑工程
2020-09-18	科博会 2020 中国金融论坛	多远金融
2020-09-18	2020 中国航天大会	国防军工
2020-09-21	2020 电子商务包装和物流技术展览会	智能物流
2020-09-21	2020 上海国际数据中心产业展览会	大数据

华龙证券

联系地址：甘肃省兰州市城关区东岗西路 638 号华龙证券

联系电话：0931-4890003

网址：www.hlzq.com

内参供稿人信息

板块	姓名	执业资格证编号
一、市场分析	罗洁	S0230610120090
二、重点新闻	罗洁	S0230610120090
三、强势个股	研究部团队	——
四、昨日涨停复盘	吴媛	S0230615120002

以上信息由华龙证券整理公布，报告版权属华龙证券股份有限公司所有。本内参所载相关数据和信息来源于万得终端和公开资料，不构成具体投资建议，仅供投资者参考。据此操作，风险自负。本内参风险等级为中风险，适合稳健型以上投资者参考（所涉及创业板股票适合积极型及以上投资者参考）。

板块	姓名	执业资格证编号
五、行业板块点评	马应德	S0230615110002
六、月度金股	研究部团队	——
七、今日特别提示	罗洁、姬志麒、于臻	S0230610120090、S0230615040003、S0230618090004
八、未来大事提醒	于臻	S0230618090004

免责声明

以上信息由华龙证券整理公布，报告版权属华龙证券股份有限公司所有。本刊观点仅代表华龙证券观点，不构成具体投资建议，投资者不应将本刊作为投资决策的唯一参考因素，亦不应认为本刊可取代自己的判断。相关数据和信息来源于万得终端和公开资料，本公司对信息的完整性和真实性不做任何保证。股票价格运行受到系统和非系统风险的影响，请您客观评估自身风险承受能力，做出符合自身风险承受能力的投资决策。本刊物风险等级为中风险，适合稳健型及以上投资者参考（所涉及创业板股票适合积极型及以上投资者参考）。据此操作，风险自负，因使用本刊物所造成的一切后果，本公司及相关作者不承担任何法律责任。