华龙证券 CHINA DRAGON SECURITIES

CHINA DRAGON SECURITIES

2020 年第 179 期，总第 767 期（电子版）

华龙内参

（本刊物为中风险等级产品，敬请投资者参阅正文后的免责声明）

2020 年 09 月 24 日　星期四

一、市场分析

节前常态，窄幅缩量

沪深指数		
	收盘(点)	涨跌幅(%)
上证指数	3279.71	0.17
深证成指	13110.07	0.67
中小板指	8726.64	0.75
创业板指	2599.88	1.74
沪深 300	4652.33	0.36
海外市场指数		
	收盘(点)	涨跌幅(%)
道琼斯	26763.13	-1.92
纳斯达克	10632.99	-3.02
标普 500	3236.92	-2.37
英国富时 100	5899.26	1.2
日经指数	23346.49	-0.06
香港恒生	23742.51	0.11
货币市场		
	收盘(点)	涨跌幅(%)
美元/人民币	6.8256	0.61
欧元/美元	1.166	-0.39
美元/日元	105.3595	0.39
英镑/美元	1.2727	-0.08
期货市场		
	收盘(点)	涨跌幅(%)
NYMEX 原油	39.93	0.33
COMEX 黄金	1868.4	-2.05
LME 铜	6768	1.26
白银	23.105	-5.78
BDI 指数	1296	0.15

市场回顾

周三沪深两市早盘小幅高开，随后在开盘线附近窄幅震荡，十点半之后个股开始活跃，第三代半导体、疫苗、次新等表现积极。午后科创 50 与创业板 50 指数异军突起，多数题材股开始活跃，科技类标的在沉积了多日之后今日爆发，朗玛信息封板，捷捷微电涨幅超 10%，板块内个股分化严重，涨幅靠前的个股集中在高价与低价股中，未能形成合力。截至收盘，沪指涨 0.18%，报收 3280 点；深成指涨 0.67%，报收 13110 点；创业板指涨 1.74%，报收 2599 点。两市成交量明显萎缩。

北向资金净卖出 27.53 亿元。其中，沪股通净卖出 8.34 亿元，深股通净卖出 19.18 亿元。贵州茅台净买入 8.74 亿，中国中免净买入 6.51 亿，立讯精密净买入 6.05 亿，贵州茅台净卖出 14.41 亿，五粮液净卖出 11.93 亿，沃森生物净卖出 7.57 亿。



截至 9 月 22 日，两市融资合计 14174.94 亿元，较前一交易日减少 5.22 亿元。

表：融资余额涨幅 TOP5

序号	证券代码	证券简称	最新融资余额	变化比例...
1	688127.SH	蓝特光学	5,122.55	33.41
2	688559.SH	海目星	10,948.66	24.95
3	600481.SH	双良节能	28,070.47	23.24
4	300128.SZ	锦富技术	62,420.86	18.00
5	002488.SZ	金固股份	29,170.85	17.68

今日预判：

消息面：

常会部署进一步提高上市公司质量，保护投资者权益，推动资本市场持续平稳健康发展；从完善制度、推动上市公司质量、加强监管等三方面做优做强资本市场，利好大盘。

制造业大基金参与徐工机械大股东的混改。制造业大基金以基础制造和新型制造、新材料、新一代信息技术、电力装备等领域为投资方向，对行业龙头公司给予多元化、大手笔的投资扶持。制造业大基金有利于促进国内传统制造产业的转型、升级。

技术面：

深强沪弱，创业板走势相对较强。沪指收出缩量小十字星，5 日、20 日均线呈空头排列，对指数形成压制。创业板指阳线之后盘整 8 天，面临方向选择，技术指标 KDJ 继续向上发散，仍有上冲概率。

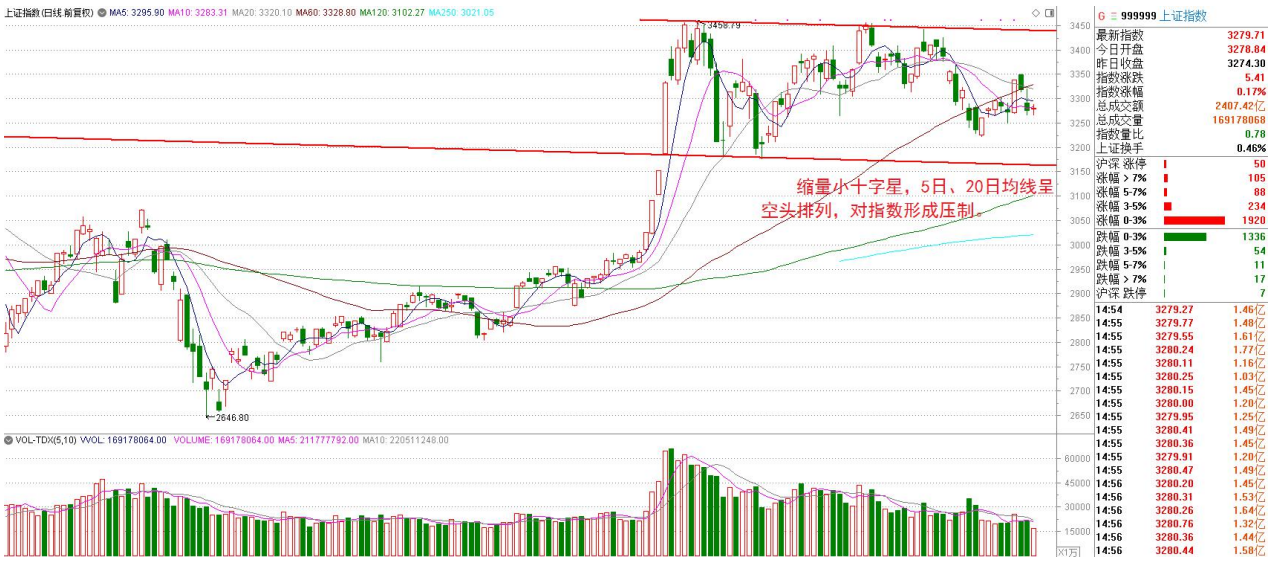

以上信息由华龙证券整理公布，报告版权属华龙证券股份有限公司所有。本内参所载相关数据和信息来源于万得终端和公开资料，不构成具体投资建议，仅供投资者参考。据此操作，风险自负。本内参风险等级为中风险，适合稳健型以上投资者参考（所涉及创业板股票适合积极型及以上投资者参考）。



操作策略：

市场个股活跃度提升，但整体交投意愿不强，成交量依旧集中在创业板中，沪指、深成指缩量明显，临近节前，场内、场外资金均无心恋战，加之北向资金连续多日净卖出，监管层对创业板连板股票进行问询，资金炒作情绪进一步降低。

激进型投资者保持超短思维，仓位保持在 5 成以下，回避高位品种，可适当关注科创 50 及创业板活跃标的。

稳健型投资者耐心等待市场走势明朗，闲置资金可参与场内固定收益类金融产品、ETF 以及债券逆回购，如银华日利(511880)、华泰货币(511830)、易方达（511800）、添富快钱（159005）等。

二、重点新闻

新闻	影响板块/概念	评述
发改委：加快新能源汽车充/换电站建设	科大智能、英威腾	发改委发布《关于扩大战略性新兴产业投资 培育壮大新增长点增长极的指导意见》，意见提出，加快新能源汽车充/换电站建设，提升高速公路服务区和公共停车位的快速充/换电站覆盖率。实施智能网联汽车道路测试和示范应用，加大车联网车路协同基础设施建设力度，加快智能汽车特定场景应用和产业化发展。 换电技术是指在新能源车的动力电池没电时直接换上一块满电的电池，能够大大缩短新能源车充电时间。特别是对于出租车、物流车、分时租赁等营运车辆领域，普通充电导致运营效率低下，换电企业通过构建能源服务网络，能够大幅提高运营车辆效率，易形成可持续发展

以上信息由华龙证券整理公布，报告版权属华龙证券股份有限公司所有。本内参所载相关数据和信息来源于万得终端和公开资料，不构成具体投资建议，仅供投资者参考。据此操作，风险自负。本内参风险等级为中风险，适合稳健型以上投资者参考（所涉及创业板股票适合积极型及以上投资者参考）。

		的商业模式。
批签发同比增长 52% 流感疫苗今年需求或将爆发	辽宁成大、步长制药	中国疾控中心日前发布了《中国流感疫苗预防接种技术指南（2020-2021）》，结合新冠肺炎疫情持续全球流行的背景，建议重点人群优先接种。目前已有不少省份开打流感疫苗。甘肃省第一轮调度的 6 万支流感疫苗，8 月底前已经接种结束。9 月 1 日，山东省的首剂国产鼻喷流感减毒活疫苗也已完成接种。 每年 9 月至 10 月，是接种流感疫苗的最佳时机。受新冠肺炎疫情影响，今年秋冬流感疫苗接种需求比往年同期有所增加，而接种流感疫苗是预防流感的最有效手段。截至 8 月（今年的流感疫苗自 7 月开始批签发），今年流感疫苗共计批签发 1054 万支，同比增长 52%。
发改委：加快在光刻胶、大尺寸硅片、电子封装材料等领域实现突破	中矿资源、濮耐股份	发改委发布《关于扩大战略性新兴产业投资 培育壮大新增长点增长极的指导意见》，意见提出，加快新材料产业强弱项。围绕保障大飞机、微电子制造、深海采矿等重点领域产业链供应链稳定，加快在光刻胶、高纯靶材、高温合金、高性能纤维材料、高强高导耐热材料、耐腐蚀材料、大尺寸硅片、电子封装材料等领域实现突破。 实施新材料创新发展行动计划，提升稀土、钒钛、钨钼、锂、铷铯、石墨等特色资源在开采、冶炼、深加工等环节的技术水平，加快拓展石墨烯、纳米材料等在光电子、航空装备、新能源、生物医药等领域的应用。
工信部：完善顶层设计 加快物联网基础设施建设	广和通、移远通信	工信部答复十三届全国人大三次会议第 3375 号建议称，下一步，将完善顶层设计，加快物联网基础设施建设。推动出台物联网新型基础设施建设的政策文件，推进物联网集成融合和规模化应用。高质量推进 NB-IoT 与 4G、5G 等网络基础设施协同发展，尽快在全部地级以上行政区初步建成具有先进水平的物联网新型基础设施，进一步激发物联网应用潜力。 分析认为，万物互联愿景下，各类终端的标准化信号单元，是物联网的基石，物联网连接数与无线通信模组需求存在一一对应关系，市场空间广阔。据 GSMA 预测，全球物联网连接数会从 2019 年的 120 亿增长至 2025 年的 246 亿，年复合增长率为 17%。

以上信息由华龙证券整理公布，报告版权属华龙证券股份有限公司所有。本内参所载相关数据和信息来源于万得终端和公开资料，不构成具体投资建议，仅供投资者参考。据此操作，风险自负。本内参风险等级为中风险，适合稳健型以上投资者参考（所涉及创业板股票适合积极型及以上投资者参考）。

三、强势个股

（本栏目只根据个股的数据与其技术形态，研究和跟踪个股走势，并选取其中的经典案例进行分析，广大投资者可将其作为操作的参考和学习依据，但绝不构成投资依据。）

1、强力新材（300429）

基本面：受益于下游 PCB 行业需求的稳健增长，公司 PCB 光刻胶专用化学品产品销量持续提升，公司营业收入较上年同期有所增长，从而带动净利润增长；新产品 OLED 升华材料有所放量，对业绩增长有所帮助。

技术面：均线多头排列，成交量倍增，均量线金叉 MACD 红柱渐长，上涨有望持续。

关注属性：短线

所属行业：化工

2、金太阳（300606）

基本面： 2020 年半年度营业总收入 2.22 亿元，同比去年 12.13%，净利润升 118.94%至 5464.89 万元，利润水平优秀，业绩保持稳定。

技术面：均线多头排列，量价配合较好，回踩缩量上涨放量，KDJ 向上发散，整体处于上涨趋势中。

关注属性：短线

所属行业：矿物制品

3、新莱应材（300260）

基本面：2020 年中期业绩报告，上半年公司实现营业收入 6.07 亿元，同比下降 5.72%；实现营业利润 4143.43 万元，同比上升 19.14%；国内唯一覆盖泛半导体、生物医药、食品安全三大领域的高洁净应用材料制造商。

技术面： 股价半年线出企稳，多均线粘合向上，MACD 红柱再次放大，KDJ 向上发散。

关注属性：短线

所属行业：通用机械

4、金雷股份（300443）

基本面：2020 年上半年实现营业收入 6.07 亿元，同比增长 23.28%；实现净利润 1.79 亿元，同比增长 121.88%。风电主轴龙头地位稳固，市占率有望继续提高，定增加码海上风电和自由锻件，成长可期。

技术面：均线多头排列，堆量小阳线攀升，技术指标 MACD 红柱放大，有望加速。

关注属性：短线

所属行业：工业机械

重点关注回顾

关注日期	股票代码	股票名称	区间最大涨幅（%）	区间振幅（%）
9 月 9 日	300319	麦捷科技	1.31	23.78
9 月 9 日	300098	高新兴	-1.04	34.31
9 月 9 日	300322	硕贝德	1.48	15.88
9 月 9 日	600206	有研新材	1.49	16.21
9 月 10 日	601000	唐山港	4.87	8.95
9 月 10 日	300322	硕贝德	14.23	15.88
9 月 10 日	600303	曙光股份	8.82	12.43
9 月 10 日	300414	中光防雷	11.85	27.82
9 月 11 日	002003	伟星股份	2.60	10.20
9 月 11 日	300316	晶盛机电	19.28	36.09

以上信息由华龙证券整理公布，报告版权属华龙证券股份有限公司所有。本内参所载相关数据和信息来源于万得终端和公开资料，不构成具体投资建议，仅供投资者参考。据此操作，风险自负。本内参风险等级为中风险，适合稳健型以上投资者参考（所涉及创业板股票适合积极型及以上投资者参考）。

关注日期	股票代码	股票名称	区间最大涨幅（%）	区间振幅（%）
9 月 11 日	600048	保利地产	4.83	6.43
9 月 11 日	000713	丰乐种业	2.53	6.57
9 月 14 日	002601	龙蟒佰利	12.39	14.10
9 月 14 日	600089	特变电工	6.43	7.82
9 月 14 日	002579	中京电子	0.07	5.59
9 月 14 日	300497	富祥药业	0.76	5.82
9 月 15 日	300664	鹏鹞环保	2.05	10.21
9 月 15 日	300259	新天科技	0.67	13.28
9 月 15 日	002769	普路通	0.58	6.67
9 月 15 日	600366	宁波韵升	1.59	3.57
9 月 16 日	002768	国恩股份	4.98	6.11
9 月 16 日	002223	鱼跃医疗	5.21	7.66
9 月 16 日	300115	长盈精密	5.17	10.48
9 月 16 日	002384	东山精密	2.77	5.45
9 月 17 日	002582	好想你	1.65	3.44
9 月 17 日	002851	麦格米特	5.98	7.20
9 月 17 日	300493	润欣科技	1.67	7.96
9 月 17 日	600048	保利地产	4.45	4.70
9 月 18 日	300101	振芯科技	3.72	8.77
9 月 18 日	300327	中颖电子	6.43	7.58
9 月 18 日	601877	正泰电器	0.00	4.96
9 月 18 日	688002	睿创微纳	0.29	6.09
9 月 21 日	300707	威唐工业	-1.66	11.43
9 月 21 日	601231	环旭电子	4.78	6.00
9 月 21 日	002537	海联金汇	1.88	7.39
9 月 21 日	600335	国机汽车	-1.66	9.73
9 月 22 日	300035	中科电气	1.67	7.09
9 月 22 日	600330	天通股份	2.33	3.03
9 月 22 日	002041	登海种业	0.66	4.84
9 月 22 日	300397	天和防务	0.57	6.11
9 月 23 日	600055	万东医疗	0.00	2.99
9 月 23 日	300414	中光防雷	0.00	3.53
9 月 23 日	600862	中航高科	0.00	3.49
9 月 23 日	002927	泰永长征	0.00	5.58

说明：区间最大涨幅根据关注日收盘价至前一交易日期间最高价计算得出；区间振幅根据关注日至前一交易日期间最高价与最低价计算得出。

以上信息由华龙证券整理公布，报告版权属华龙证券股份有限公司所有。本内参所载相关数据和信息来源于万得终端和公开资料，不构成具体投资建议，仅供投资者参考。据此操作，风险自负。本内参风险等级为中风险，适合稳健型以上投资者参考（所涉及创业板股票适合积极型及以上投资者参考）。

四、昨日涨停复盘

股票名称	涨停时间	涨停天数	股票名称	涨停时间	涨停天数
光伏概念（11 只）					
双良节能	9:30:15	6	嘉寓股份	13:19:01	1
精功科技	9:31:30	1	亿晶光电	13:26:16	1
协鑫集成	10:10:15	1	晶澳科技	13:46:31	1
易成新能	10:11:15	1	海南发展	13:59:01	1
晶科科技	11:04:30	1	隆基股份	14:54:02	1
拓日新能	13:07:01	1			
医药医疗（6 只）					
博晖创新	10:15:00	2	正川股份	14:17:01	2
万方发展	10:48:45	1	赛生药业	14:48:01	1
康泰医学	13:51:01	2	西藏药业	15:00:00	1
新能源汽车（3 只）					
青岛中程	9:37:15	1	锋龙股份	14:53:32	1
海星股份	11:09:30	2			
其他（12 只）					
东方中科	9:30:00	3	沈阳化工	13:46:31	1
冠豪高新	9:30:00	1	泰瑞机器	14:20:46	1
黄河旋风	9:37:30	1	朗玛信息	14:34:31	1
起步股份	9:37:30	5	湖南投资	14:39:01	3
福日电子	9:40:45	1	华控赛格	14:52:02	1
科创信息	13:00:16	1	中公教育	14:54:17	1

五、行业板块资金流入

板块	板块点评
医药生物	净流入较大的个股：智飞生物、复星医药、康泰生物、沃森生物、西藏药业
电子元器件	净流入较大的个股：隆基股份、协鑫集成、捷捷微电、立讯精密、中环股份

六、九月金股

股票代码	股票名称	前日收盘价（元）	关注类型	投资看点

以上信息由华龙证券整理公布，报告版权属华龙证券股份有限公司所有。本内参所载相关数据和信息来源于万得终端和公开资料，不构成具体投资建议，仅供投资者参考。据此操作，风险自负。本内参风险等级为中风险，适合稳健型以上投资者参考（所涉及创业板股票适合积极型及以上投资者参考）。

股票代码	股票名称	前日收盘价（元）	关注类型	投资看点
600436	片仔癀	236.30	长期	半年报：实现营收 32.46 亿元，同比增长 12.16%；归母净利润 8.65 亿元，同比增长 15.84%；归母扣非后净利润 8.58 亿元，同比增长 15.21%，整体业绩符合市场预期。公司整体经营质量良好，片仔癀提价效应显现，同时扩展安宫等经典品种，日化业务持续高速发展，“一核两翼”战略效果显现，公司发展前景向好。
300033	同花顺	155.40	中期	20H1 实现营收 9.92 亿（同比+41.2%），归母净利润/扣非归母净利润 4.39/4.30 亿（+66%/66%）。其中 20Q2 实现收入 6.07 亿（+46%），实现归母净利润/扣非归母净利润 3.12/3.08 亿（+90%/91%），业绩表现略超市场预期。
000581	威孚高科	25.21	中期	1H20 实现收入 66 亿元（同比+50%），归母净利润 13 亿元（同比+6%）。其中 2Q20 实现收入 38 亿元（同比+79%），归母净利润 8 亿元（同比+37%）。公司 1H20 的业绩略低于我们预期（华泰预期 1H20 归母净利润 14 亿元），但整体表现仍然较为稳健。公司业绩表现稳健主要得益于 1H20 中国重卡需求的强劲复苏。
300066	三川智慧	5.85	中期	公司 2020 年中报归属净利润 7950 万元，同比增长 36.17%。受益于政策推动、行业需求和技术成熟，NB-IoT 智能水表开始放量，智能表销售收入占比不断提高预计业绩持续增长。
300047	天源迪科	8.95	中期	2020 年上半年实现营业收入 19.00 亿元(yoy+19.31%)，实现归母净利润 6,068.56 万元(yoy+35.44%)。上半年公司受益行业数字化转型催化，金融和公安板块中标项目和新产品拓展明显提升，营业收入维持稳健增长。同时，公司降本增效、产品化能力提升，净利润率大幅提升，盈利能力凸显。
300200	高盟新材	15.92	中期	受益于“大消费”等因素，公司在经济下滑大背景下预计实现上半年净利润增长 15%-28%
300739	明阳电路	25.00	短期	财报显示利润水平优秀，业绩保持稳定，目前处于上涨趋势中，可以关注。
300476	胜宏科技	20.42	中期	公司产能布局清晰，投放节奏有序，成长能力超越同行。
300026	红日药业	6.13	中期	受益第三批带量采购，有望通过集采快速抢占市场份额。

以上信息由华龙证券整理公布，报告版权属华龙证券股份有限公司所有。本内参所载相关数据和信息来源于万得终端和公开资料，不构成具体投资建议，仅供投资者参考。据此操作，风险自负。本内参风险等级为中风险，适合稳健型以上投资者参考（所涉及创业板股票适合积极型及以上投资者参考）。

股票代码	股票名称	前日收盘价（元）	关注类型	投资看点
300342	天银机电	17.16	中期	订单有望大量释放，支撑业绩持续增长。
603165	荣晟环保	13.97	中期	荣晟环保是再生纸生产的龙头企业，集废纸回收供应、热电联产、再生环保纸生产、纸板纸箱制造于一体。
002139	拓邦股份	6.67	中期	公公司 2019 年实现营收 40.99 亿元，同比增长 20.32%；实现归母净利润 3.31 亿元，同比增长 48.90%。公司计划加码两翼业务的布局，惠州项目主要生产锂电池和高效电机产品，两翼业务产能的迅速扩张，有望帮助公司对接下游充沛的锂电池需求。
000860	顺鑫农业	62.10	中期	公司聚焦酒业、肉食两大主业，公司业绩稳定，发布半年报称，上半年归属于母公司所有者的净利润5.48 元,同比减少 15.36%;营业收入 95.2 亿元，同比增长 13.12%；基本每股收益 0.7394 元，同比减少 15.36%。
300732	设研院	16.48	中期	上半年，设研院在继续巩固河南市场的基础上，着力向省外、海外市场拓展，加快推进区域经营中心建设。截至目前，设研院在省外共建立了 18 个经营区域，省外营收占比显著提高。
300718	长盛轴承	20.18	中期	公司汽车行业的客户广泛，产品可广泛应用于汽车、工程机械、一般工业等领域；公司的自润滑轴承产品可应用于高铁、磁悬浮列车等轨道交通车辆。
600660	福耀玻璃	34.04	中期	产品配套国内外知名汽车品牌，利润水平优秀，业绩保持稳定增长，股价多头行情中。
002481	双塔食品	15.45	中期	植物肉将成为豌豆蛋白下游应用最大领域，打开增长空间。股价上升通道中回踩支撑位强势整理。
002579	中京电子	14.39	短线	国家级火炬计划重点高新技术企业，公司持续扩充新产能，业绩表现超市场预期，成长性良好。
300493	润欣科技	9.24	短线	公司是国内领先的 IC 产品授权分销商；政策面上国家首次推出的 10 年免征所得税政策，受益政策支持公司利润有望提升。

以上信息由华龙证券整理公布，报告版权属华龙证券股份有限公司所有。本内参所载相关数据和信息来源于万得终端和公开资料，不构成具体投资建议，仅供投资者参考。据此操作，风险自负。本内参风险等级为中风险，适合稳健型以上投资者参考（所涉及创业板股票适合积极型及以上投资者参考）。

七、今日特别提示

今日中签缴款：无

今日新股申购（3 只）

申购代码	申购简称	申购价格（元）
707336	帅丰电器	24.29
003001	中岩大地	30.16
787330	宏力达[科]	88.23

今日上市新股（4 只）

股票代码	股票简称	发行价格（元）
300892	品渥食品	26.66
300893	松原股份	13.47
300895	铜牛信息	12.65
605050	福然德	10.90

今日限售解禁（9 只）

代码	简称	解禁数量（万股）	总股本（万股）	解禁后流通 A 股（万股）	占比(%)	解禁股份类型
002160.SZ	常铝股份	3,898.55	79,558.20	72,544.50	91.18	定向增发机构配售股份
002389.SZ	航天彩虹	1,036.05	94,606.27	62,957.33	66.55	定向增发机构配售股份
300363.SZ	博腾股份	54.00	54,274.75	44,684.10	82.33	股权激励一般股份
300750.SZ	宁德时代	380.73	232,947.40	123,463.79	53.00	股权激励限售股份
300892.SZ	N 品渥	2,371.03	10,000.00	2,371.03	23.71	首发一般股份,首发机构配售股份
300893.SZ	N 松原	2,370.97	10,000.00	2,370.97	23.71	首发一般股份,首发机构配售股份
300895.SZ	N 铜牛	2,299.97	9,697.02	2,299.97	23.72	首发一般股份,首发机构配售股份
601677.SH	明泰铝业	78.00	61,630.12	59,547.07	96.62	股权激励限售股份
605050.SH	N 福然德	7,500.00	43,500.00	7,500.00	17.24	首发一般股份,首发机构配售股份

以上信息由华龙证券整理公布，报告版权属华龙证券股份有限公司所有。本内参所载相关数据和信息来源于万得终端和公开资料，不构成具体投资建议，仅供投资者参考。据此操作，风险自负。本内参风险等级为中风险，适合稳健型以上投资者参考（所涉及创业板股票适合积极型及以上投资者参考）。

除权除息

20200924（7 只）		20200925（8 只）	
银泰黄金(000975)	10 转 4 股	兴化股份(002109)	10 派 0.2 元
塔牌集团(002233)	10 派 3.2 元	三七互娱(002555)	10 派 3 元
领益智造(002600)	10 派 2 元	登云股份(002715)	10 转 5 股
道恩股份(002838)	10 派 2.46 元	新产业(300832)	10 派 15 元
申昊科技(300853)	10 派 3 元	博汇股份(300839)	10 派 3 元
大东方(600327)	10 派 5 元	内蒙一机(600967)	10 派 0.34 元
江山股份(600389)	10 派 10 元	东方材料(603110)	10 派 2.7 元
——	——	硕世生物(688399)	10 派 15 元

八、未来大事提醒

日期	事件	相关板块
2020-09-22	2020 年广州巨浪国际金属暨冶金工业展览会	有色冶炼加工
2020-09-23	2020 年深圳国际互联网与电子商务博览会	电子商务
2020-09-23	2020 中国国际造纸科技展览会及会议	造纸
2020-09-23	2020 北京国际医疗器械展览会	医疗器械服务
2020-09-24	2020 广东 21 世纪海上丝绸之路国际博览会	一带一路
2020-09-25	2020 欧亚华北国际酒店用品博览会	酒店及餐饮
2020-09-26	2020 华北国际中医健康养生产业博览会	健康中国
2020-09-27	2020 杭州国际针织品博览会暨杭州内衣供应链采购节	纺织制造
2020-09-28	第五届中国无人零售大会	无人零售
2020-09-30	2020 第 36 届中国（福州）国际汽车展览会	汽车整车

华龙证券

以上信息由华龙证券整理公布，报告版权属华龙证券股份有限公司所有。本内参所载相关数据和信息来源于万得终端和公开资料，不构成具体投资建议，仅供投资者参考。据此操作，风险自负。本内参风险等级为中风险，适合稳健型以上投资者参考（所涉及创业板股票适合积极型及以上投资者参考）。

联系地址：甘肃省兰州市城关区东岗西路 638 号华龙证券

联系电话：0931-4890003

网址：www.hlzq.com

内参供稿人信息

板块	姓名	执业资格证编号
一、市场分析	姚浩然	S0230612070002
二、重点新闻	罗洁	S0230610120090
三、强势个股	研究部团队	——
四、昨日涨停复盘	吴媛	S0230615120002
五、行业板块点评	马应德	S0230615110002
六、月度金股	研究部团队	——
七、今日特别提示	罗洁、姬志麒、于臻	S0230610120090、S0230615040003、S0230618090004
八、未来大事提醒	于臻	S0230618090004

免责声明

以上信息由华龙证券整理公布，报告版权属华龙证券股份有限公司所有。本刊观点仅代表华龙证券观点，不构成具体投资建议，投资者不应将本刊作为投资决策的唯一参考因素，亦不应认为本刊可取代自己的判断。相关数据和信息来源于万得终端和公开资料，本公司对信息的完整性和真实性不做任何保证。股票价格运行受到系统和非系统风险的影响，请您客观评估自身风险承受能力，做出符合自身风险承受能力的投资决策。本刊物风险等级为中风险，适合稳健型及以上投资者参考（所涉及创业板股票适合积极型及以上投资者参考）。据此操作，风险自负，因使用本刊物所造成的一切后果，本公司及相关作者不承担任何法律责任。