华龙证券 CHINA DRAGON SECURITIES

CHINA DRAGON SECURITIES

2020 年第 181 期，总第 769 期（电子版）

华龙内参

（本刊物为中风险等级产品，敬请投资者参阅正文后的免责声明）

2020 年 09 月 28 日　星期一

一、市场分析

节前“红包行情”能否实现？

沪深指数

	收盘(点)	涨跌幅(%)
上证指数	3219.42	-0.12
深证成指	12814.17	-0.02
中小板指	8559.04	0.12
创业板指	2540.43	0.18
沪深 300	4570.02	0.15

海外市场指数

	收盘(点)	涨跌幅(%)
道琼斯	27173.96	1.34
纳斯达克	10913.56	2.26
标普 500	3298.46	1.60
英国富时 100	5842.67	0.34
日经指数	23204.62	0.51
香港恒生	23235.42	-0.32

货币市场

	收盘(点)	涨跌幅(%)
美元/人民币	6.8231	-0.06
欧元/美元	1.1632	-0.31
美元/日元	105.5655	0.15
英镑/美元	1.2744	-0.01

期货市场

	收盘(点)	涨跌幅(%)
NYMEX 原油	40.04	-0.67
COMEX 黄金	1864.3	-0.67
LME 铜	6552	-0.36
白银	22.985	-0.91
BDI 指数	1667	3.86

市场回顾

周五沪深两市微幅高开，盘中大部分时间指数表现较弱，券商成为护盘主力军，盘中两度拉升，救股指于水火之外。此外大消费也起到稳定情绪的作用，题材股则表现相对较弱。截至收盘，沪指跌 0.12%，报收 3219 点；深成指跌 0.02%，报收 12814 点；创业板指涨 0.18%，报收 2540 点。成交量较上日明显萎缩。

北上资金净卖出 12.92 亿。其中，贵州茅台净卖出 6.98 亿，药明康德净卖出 4.19 亿，五粮液净卖出 3.98 亿，中国平安净卖出 3.94 亿。



截至 9 月 24 日，两市融资余额合计 14186.62 亿元，较前一交易日减少 12.89 亿元。

表：融资余额涨幅 TOP5

序号	证券代码	证券简称	最新融资余额	变化比例...
1	600172.SH	黄河旋风	23,142.24	19.16
2	000505.SZ	京粮控股	24,962.03	17.02
3	300890.SZ	翔丰华	4,907.50	16.18
4	688408.SH	中信博	8,696.64	15.76
5	688003.SH	天准科技	11,782.76	15.74

今日预判：

消息面：证监会等三部门联合发布《合格境外机构投资者和人民币合格境外机构投资者境内证券期货投资管理办法》及配套规则，自 2020 年 11 月 1 日起施行。此次修订内容主要包括降低准入门槛，将 QFII、RQFII 资格和制度规则合二为一；稳步有序扩大投资范围，新增允许其参与债券回购、证券交易所融资融券、转融通证券出借交易。QFII 和 RQFII 标准继续放宽，有利于吸引外资长期参与 A 股，为市场注入“活水”。

情绪方面，随着监管层对创业板连板股票进行问询，近期点名或跟风的个股纷纷展开调整，加之市场未出现持续的主线热点带动投资情绪，资金炒作情绪进一步降温；资金方面，临近双节，国内资金无心恋战，成交量缩至近期新低，北向资金亦持续流出，市场持币过节情绪较浓。

技术面上，沪指在创出短期新低后企稳回升，主要得益于券商盘中拉升护盘。目前指数靠近震荡区间下沿，3180 点一带是缺口及区间下沿双重支撑区域，此位置短线尤为关键，如若有效跌破则指数下行空间将会打开。距离双节仅剩三个交易日，券商若能继续表现，指数可能适当反弹一下，走出一波节前“红包行情”，但反弹幅度有限，预计 A 股总体将维持缩量盘整的局面。

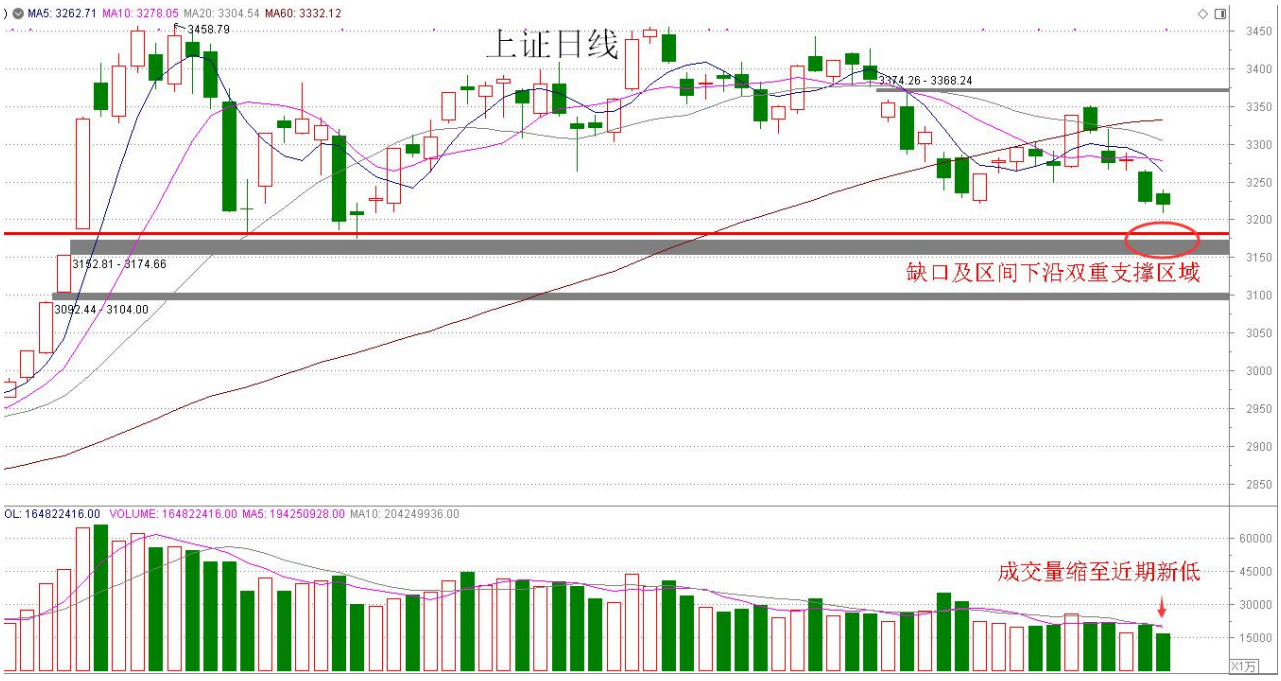

以上信息由华龙证券整理公布，报告版权属华龙证券股份有限公司所有。本内参所载相关数据和信息来源于万得终端和公开资料，不构成具体投资建议，仅供投资者参考。据此操作，风险自负。本内参风险等级为中风险，适合稳健型以上投资者参考（所涉及创业板股票适合积极型及以上投资者参考）。

操作策略：

操作上仓位控制在五成以内，激进投资者可小仓位参与个股的超跌反弹行情，以及三季报及年报预增超预期品种。随着科创 50ETF 的火爆销售，相关优质标的可轻仓关注。

稳健型投资者耐心等待市场走势明朗，闲置资金可参与场内固定收益类金融产品、ETF 以及债券逆回购，如银华日利(511880)、华泰货币(511830)、易方达（511800）、添富快钱（159005）等。

二、重点新闻

新闻	影响板块/概念	评述
新疆第七批地方债提前发行成功 打造内陆开放和沿边开放的高地	西部建设、北新路桥	截至 9 月 16 日，新疆维吾尔自治区累计发行七批新增地方政府债券 1123.9 亿元，已支出 795.54 亿元，支出进度达 70.8%。其中，7 月下旬，在新疆暴发第二轮新冠肺炎疫情期间，成功发行新疆第七批地方政府债券 379.9 亿元，提前两个半月完成财政部下达的全年新增债券发行任务，地方债发行进度位列全国第四。 此外，第三次中央新疆工作座谈会 9 月 25 日至 26 日在北京召开。中共中央总书记、国家主席、中央军委主席习近平出席会议并发表重要讲话。习近平指出，发展是新疆长治久安的重要基础。要发挥新疆区位优势，以推进丝绸之路经济带核心区建设为驱动，把新疆自身的区域性开放战略纳入国家向西开放的总体布局中，丰富对外开放载体，提升对外开放层次，创新开放型经济体制，打造内陆开放和沿边开放的高地。
国企民企要相互配合 推进兼并重组和战略性组合	安泰科技、中航电子	刘鹤出席国务院国有企业改革领导小组第四次会议及全国国有企业改革三年行动动员部署电视电话会议并讲话。会议要求，要通过实施三年行动，在形成更加成熟更加定型的中国特色现代企业制度和以管资本为主的国资监管体制、推动国有经济布局优化和结构调整、提高国有企业活力和效率等方面取得明显成效。国企民企要相互配合，推进兼并重组和战略性组合。要坚持有进有退、有所为有所不为，推动国有资本向关系国家安全、国民经济命脉的重要行业和关键领域集中，让国有企业真正起到抵御宏观风险的托底作用。 近日，国务院国资委党委委员、秘书长彭华岗赴上药集团信谊药厂调研，并召开部分“双百企业”“ 科改示范企业”专题座谈会。彭华岗指出，当前国资国企改革正处在关键的历史阶段，国企改革“1+N”政策文件不断落实，国企改革三年行动也已全面启动。
发改委：要探索出一条适合中国国情的基础设施 REITs 道路	海航投资、渤海股份	中国 REITs 论坛 2020 年会 9 月 27 日召开，国家发展改革委投资司副司长韩志峰表示，基础设施 REITs 是一个

以上信息由华龙证券整理公布，报告版权属华龙证券股份有限公司所有。本内参所载相关数据和信息来源于万得终端和公开资料，不构成具体投资建议，仅供投资者参考。据此操作，风险自负。本内参风险等级为中风险，适合稳健型以上投资者参考（所涉及创业板股票适合积极型及以上投资者参考）。

		新生物，试点项目涉及主体多，需要各方通力协作，厘清相关法律法规、运营管理机制等诸多问题，保障试点项目顺利开展，要探索出一条适合中国国情的基础设施 REITs 道路。 中国 REITs 论坛 2020 年会主席、国务院参事徐宪平表示，我国标准的公募 REITs 产品潜在规模应在 5 万亿-14 万亿元，可以撬动 3 倍约 15 万亿-42 万亿元的投资。上海证券交易所党委副书记、总经理蔡建春表示，推动公募 REITs 试点意义重大，上交所对此的各项准备工作也在有条不紊进行之中。
科技部：我国已有 4 个新冠病毒疫苗进入三期试验 进展顺利	华兰生物、智飞生物	国务院新闻办举行吹风会，介绍新冠病毒疫苗工作进展情况。科技部社会发展科技司司长吴远彬在会上透露，目前，我国有 11 个新冠病毒疫苗进入临床试验阶段。4 个疫苗进入三期临床试验，其中 3 个为灭活疫苗，1 个为腺病毒载体疫苗。重组蛋白疫苗、核酸疫苗、减毒流感病毒载体疫苗正在抓紧开展以一、二期的临床实验。他透露，上述 4 个进入三期临床试验的新冠病毒疫苗目前进展顺利。 此外，欧洲近日疫情反弹势头猛烈，每周新增确诊病例数据已超过今年 3 月疫情“峰值”。德国、法国、英国和西班牙等国均升级防控举措。业内人士表示，全球研发正加速进行，我国多个产品研发均处于全球领先水平，且在临床实验中的相关疫苗已被世卫组织证实有效。

三、强势个股

（本栏目只根据个股的数据与其技术形态，研究和跟踪个股走势，并选取其中的经典案例进行分析，广大投资者可将其作为操作的参考和学习依据，但绝不构成投资依据。）

1、兄弟科技（002562）

基本面：预计公司 2020 年 01-09 月归属于上市公司股东的净利润为 9000 万元-11700 万元，与上年同期相比增长 368.17%-508.62%。

技术面：缩量回调至半年线位置附近有支撑，KDJ 指标发散向上，MACD 即将金叉，叠加业绩大增，有向上反弹的需求。

关注属性：短线

所属行业：医药

2、中颖电子（300327）

基本面：公司是无晶圆厂的纯芯片设计 Fables 模式公司，主要从事自主品牌的集成电路芯片研发设计及销售，并提供相应的系统解决方案和售后的技术支持服务，主要产品为工业控制级别的微控制器芯片和 OLED 显示驱动芯片。白色家电+小家电业务推进顺利，国产替代助力腾飞。作为家电 MCU 龙头，公司将受益。

以上信息由华龙证券整理公布，报告版权属华龙证券股份有限公司所有。本内参所载相关数据和信息来源于万得终端和公开资料，不构成具体投资建议，仅供投资者参考。据此操作，风险自负。本内参风险等级为中风险，适合稳健型以上投资者参考（所涉及创业板股票适合积极型及以上投资者参考）。

技术面：周线上来看上升趋势未改变，日线级别 5 日上穿 10 日、20 日均线，MACD 金叉红柱渐长。
关注属性：短线
所属行业：半导体

3、佩蒂股份（300673）

基本面：2020 年半年报，公司 2020H1 实现营业收入 5.82 亿元，同比增长 29.86%，实现归母净利润 0.43 亿元，同比增长 146.95%。立足宠物功能食品，发展高端主粮产品，近年来收入和利润保持较好增长。
技术面： 短期均线金叉长期均线， MACD 红柱放大，KDJ 向上发散
关注属性：短线
所属行业：农林牧渔

4、药明康德（603259）

基本面：2020 半年报：报告期内公司实现整体营收 72.31 亿， 同比增长 22.68%；实现归母净利 17.17 亿，同比大幅增长 62.49%；我国 CDMO/CRO 龙头企 业，长期受益于市场高景气。
技术面：半年线位置企稳止跌，技术指标 MACD 绿柱缩短，KDJ 向上发散
关注属性：短线
所属行业：医药

重点关注回顾

关注日期	股票代码	股票名称	区间最大涨幅（%）	区间振幅（%）
9 月 11 日	002003	伟星股份	2.60	12.61
9 月 11 日	300316	晶盛机电	19.28	36.09
9 月 11 日	600048	保利地产	4.83	10.07
9 月 11 日	000713	丰乐种业	2.53	8.10
9 月 14 日	002601	龙蟒佰利	12.39	14.10
9 月 14 日	600089	特变电工	6.43	10.17
9 月 14 日	002579	中京电子	0.07	10.93
9 月 14 日	300497	富祥药业	0.76	10.11
9 月 15 日	300664	鹏鹞环保	2.05	11.60
9 月 15 日	300259	新天科技	0.67	19.92
9 月 15 日	002769	普路通	0.58	6.67
9 月 15 日	600366	宁波韵升	1.59	8.32
9 月 16 日	002768	国恩股份	4.98	9.36
9 月 16 日	002223	鱼跃医疗	5.21	7.66
9 月 16 日	300115	长盈精密	5.17	10.48
9 月 16 日	002384	东山精密	2.77	8.19
9 月 17 日	002582	好想你	1.65	8.78
9 月 17 日	002851	麦格米特	5.98	7.20
9 月 17 日	300493	润欣科技	1.67	14.00
9 月 17 日	600048	保利地产	4.45	10.07
9 月 18 日	300101	振芯科技	3.72	13.72
9 月 18 日	300327	中颖电子	7.05	8.21
9 月 18 日	601877	正泰电器	0.00	6.86
9 月 18 日	688002	睿创微纳	0.29	6.96
9 月 21 日	300707	威唐工业	-1.66	18.46

以上信息由华龙证券整理公布，报告版权属华龙证券股份有限公司所有。本内参所载相关数据和信息来源于万得终端和公开资料，不构成具体投资建议，仅供投资者参考。据此操作，风险自负。本内参风险等级为中风险，适合稳健型以上投资者参考（所涉及创业板股票适合积极型及以上投资者参考）。

关注日期	股票代码	股票名称	区间最大涨幅（%）	区间振幅（%）
9 月 21 日	601231	环旭电子	4.78	6.00
9 月 21 日	002537	海联金汇	1.88	12.41
9 月 21 日	600335	国机汽车	-1.66	14.39
9 月 22 日	300035	中科电气	1.67	13.94
9 月 22 日	600330	天通股份	2.33	8.78
9 月 22 日	002041	登海种业	4.10	9.94
9 月 22 日	300397	天和防务	0.57	12.74
9 月 23 日	600055	万东医疗	-0.21	3.44
9 月 23 日	300414	中光防雷	-0.20	12.86
9 月 23 日	600862	中航高科	1.68	6.85
9 月 23 日	002927	泰永长征	-0.13	17.23
9 月 24 日	300429	强力新材	1.64	5.77
9 月 24 日	300606	金太阳	2.32	13.19
9 月 24 日	300260	新莱应材	1.97	10.37
9 月 24 日	300443	金雷股份	2.88	10.54
9 月 25 日	603601	再升科技	0.00	3.33
9 月 25 日	601231	环旭电子	0.00	3.52
9 月 25 日	300142	沃森生物	0.00	5.34
9 月 25 日	300267	尔康制药	0.00	8.22

说明：区间最大涨幅根据关注日收盘价至前一交易日期间最高价计算得出；区间振幅根据关注日至前一交易日期间最高价与最低价计算得出。

四、昨日涨停复盘

股票名称	涨停时间	涨停天数	股票名称	涨停时间	涨停天数
军工（3 只）					
振华股份	9:34:30	1	新余国科	14:51:30	1
广哈通信	13:38:34	1			
业绩预增（3 只）					
众兴菌业	9:30:00	1	百润股份	13:26:32	1
元隆雅图	9:30:15	1			
其他（12 只）					
国新能源	9:30:00	1	朝阳科技	13:53:39	1
曙光股份	9:39:00	1	中谷物流	13:55:24	1
广东骏亚	10:18:46	1	英特集团	14:21:44	2
东安动力	10:36:31	1	东方证券	14:35:59	1
腾邦国际	10:58:46	1	爱施德	14:45:59	1
岭南控股	13:16:32	1	西昌电力	14:55:45	1

以上信息由华龙证券整理公布，报告版权属华龙证券股份有限公司所有。本内参所载相关数据和信息来源于万得终端和公开资料，不构成具体投资建议，仅供投资者参考。据此操作，风险自负。本内参风险等级为中风险，适合稳健型以上投资者参考（所涉及创业板股票适合积极型及以上投资者参考）。

五、行业板块资金流入

板块	板块点评
银行和金融服务	净流入较大的个股：东方证券、浙商证券、仁东控股、第一创业、中信证券

六、九月金股

股票代码	股票名称	前日收盘价（元）	关注类型	投资看点
600436	片仔癀	228.91	长期	半年报：实现营收 32.46 亿元，同比增长 12.16%；归母净利润 8.65 亿元，同比增长 15.84%；归母扣非后净利润 8.58 亿元，同比增长 15.21%，整体业绩符合市场预期。公司整体经营质量良好，片仔癀提价效应显现，同时扩展安宫等经典品种，日化业务持续高速发展，“一核两翼”战略效果显现，公司发展前景向好。
300033	同花顺	157.39	中期	20H1 实现营收 9.92 亿（同比+41.2%），归母净利润/扣非归母净利润 4.39/4.30 亿（+66%/66%）。其中 20Q2 实现收入 6.07 亿（+46%），实现归母净利润/扣非归母净利润 3.12/3.08 亿（+90%/91%），业绩表现略超市场预期。
000581	威孚高科	25.18	中期	1H20 实现收入 66 亿元（同比+50%），归母净利润 13 亿元（同比+6%）。其中 2Q20 实现收入 38 亿元（同比+79%），归母净利润 8 亿元（同比+37%）。公司 1H20 的业绩略低于我们预期（华泰预期 1H20 归母净利润 14 亿元），但整体表现仍然较为稳健。公司业绩表现稳健主要得益于 1H20 中国重卡需求的强劲复苏。
300066	三川智慧	5.47	中期	公司 2020 年中报归属净利润 7950 万元，同比增长 36.17%。受益于政策推动、行业需求和技术成熟，NB-IoT 智能水表开始放量，智能表销售收入占比不断提高预计业绩持续增长。
300047	天源迪科	8.28	中期	2020 年上半年实现营业收入 19.00 亿元(yoy+19.31%)，实现归母净利润 6,068.56 万元(yoy+35.44%)。上半年公司受益行业数字化转型催化，金融和公安板块中标项目和新产品拓展明显提升，营业收入维持稳健增长。同时，公司降本增效、产品化能力提升，净利润率大幅提升，盈利能力凸显。
300200	高盟新材	14.20	中期	受益于“大消费”等因素，公司在经济下滑大背景下预计实现上半年净利润增长 15%-28%
300739	明阳电路	24.53	短期	财报显示利润水平优秀，业绩保持稳定，目前处于上涨趋势中，可以关注。

以上信息由华龙证券整理公布，报告版权属华龙证券股份有限公司所有。本内参所载相关数据和信息来源于万得终端和公开资料，不构成具体投资建议，仅供投资者参考。据此操作，风险自负。本内参风险等级为中风险，适合稳健型以上投资者参考（所涉及创业板股票适合积极型及以上投资者参考）。

股票代码	股票名称	前日收盘价（元）	关注类型	投资看点
300476	胜宏科技	19.72	中期	公司产能布局清晰，投放节奏有序，成长能力超越同行。
300026	红日药业	5.88	中期	受益第三批带量采购，有望通过集采快速抢占市场份额。
300342	天银机电	14.55	中期	订单有望大量释放，支撑业绩持续增长。
603165	荣晟环保	13.77	中期	荣晟环保是再生纸生产的龙头企业，集废纸回收供应、热电联产、再生环保纸生产、纸板纸箱制造于一体。
002139	拓邦股份	6.49	中期	公公司 2019 年实现营收 40.99 亿元，同比增长 20.32%；实现归母净利润 3.31 亿元，同比增长 48.90%。公司计划加码两翼业务的布局，惠州项目主要生产锂电池和高效电机产品，两翼业务产能的迅速扩张，有望帮助公司对接下游充沛的锂电池需求。
000860	顺鑫农业	59.75	中期	公司聚焦酒业、肉食两大主业，公司业绩稳定，发布半年报称，上半年归属于母公司所有者的净利润5.48 元,同比减少 15.36%;营业收入 95.2 亿元，同比增长 13.12%；基本每股收益 0.7394 元，同比减少 15.36%。
300732	设研院	15.52	中期	上半年，设研院在继续巩固河南市场的基础上，着力向省外、海外市场拓展，加快推进区域经营中心建设。截至目前，设研院在省外共建立了 18 个经营区域，省外营收占比显著提高。
300718	长盛轴承	18.39	中期	公司汽车行业的客户广泛，产品可广泛应用于汽车、工程机械、一般工业等领域；公司的自润滑轴承产品可应用于高铁、磁悬浮列车等轨道交通车辆。
600660	福耀玻璃	32.36	中期	产品配套国内外知名汽车品牌，利润水平优秀，业绩保持稳定增长，股价多头行情中。
002481	双塔食品	15.33	中期	植物肉将成为豌豆蛋白下游应用最大领域，打开增长空间。股价上升通道中回踩支撑位强势整理。
002579	中京电子	13.84	短线	国家级火炬计划重点高新技术企业，公司持续扩充新产能，业绩表现超市场预期，成长性良好。

以上信息由华龙证券整理公布，报告版权属华龙证券股份有限公司所有。本内参所载相关数据和信息来源于万得终端和公开资料，不构成具体投资建议，仅供投资者参考。据此操作，风险自负。本内参风险等级为中风险，适合稳健型以上投资者参考（所涉及创业板股票适合积极型及以上投资者参考）。

股票代码	股票名称	前日收盘价（元）	关注类型	投资看点
300493	润欣科技	8.62	短线	公司是国内领先的 IC 产品授权分销商；政策面上国家首次推出的 10 年免征所得税政策，受益政策支持公司利润有望提升。

七、今日特别提示

今日新股申购：无

今日中签缴款（3 只）

申购代码	申购简称	申购价格（元）
688330	宏力达[科]	44115
605336	帅丰电器	24290
003001	中岩大地	15080

今日上市新股（7 只）

股票代码	股票简称	发行价格（元）
688595	芯海科技[科]	22.82
688585	上纬新材[科]	2.49
688013	天臣医疗[科]	18.62
605218	伟时电子	10.97
605111	新洁能	19.91
300897	山科智能	33.46
300896	爱美客	118.27

今日限售解禁（17 只）

代码	简称	解禁数量（万股）	总股本（万股）	解禁后流通 A 股（万股）	占比(%)	解禁股份类型

以上信息由华龙证券整理公布，报告版权属华龙证券股份有限公司所有。本内参所载相关数据和信息来源于万得终端和公开资料，不构成具体投资建议，仅供投资者参考。据此操作，风险自负。本内参风险等级为中风险，适合稳健型以上投资者参考（所涉及创业板股票适合积极型及以上投资者参考）。

000977. SZ	浪潮信息	1, 168. 95	144, 111. 91	145, 280. 86	99. 94	股权激励一般股份
688228. SH	开普云	67. 19	6, 713. 34	1, 518. 49	22. 62	首发一般股份, 首发机构配售股份
688189. SH	南新制药	155. 03	14, 000. 00	3, 360. 00	24. 00	首发一般股份, 首发机构配售股份
688013. SH	N 天臣	1, 628. 78	8, 000. 00	1, 628. 78	20. 36	首发一般股份, 首发机构配售股份
605218. SH	N 伟时	5, 320. 84	21, 283. 35	5, 320. 84	25. 00	首发一般股份, 首发机构配售股份
605111. SH	N 新洁能	2, 530. 00	10, 120. 00	2, 530. 00	25. 00	首发一般股份, 首发机构配售股份
603690. SH	至纯科技	24. 53	26, 001. 79	24, 227. 20	93. 18	股权激励限售股份
603378. SH	亚士创能	12, 582. 00	19, 480. 00	19, 480. 00	100. 00	首发原股东限售股份
603363. SH	傲农生物	23, 600. 71	51, 782. 91	42, 000. 00	81. 11	首发原股东限售股份
603136. SH	天目湖	8, 700. 00	11, 600. 00	11, 600. 00	100. 00	首发原股东限售股份
600933. SH	爱柯迪	31. 40	85, 893. 37	27, 268. 99	31. 75	股权激励限售股份
600893. SH	航发动力	16, 041. 28	224, 984. 45	210, 813. 93	93. 70	定向增发机构配售股份
600734. SH	*ST 实达	1, 575. 12	62, 237. 23	53, 494. 38	85. 95	定向增发机构配售股份
600498. SH	烽火通信	679. 74	117, 014. 67	111, 375. 49	95. 18	定向增发机构配售股份
600446. SH	金证股份	213. 78	86, 044. 05	85, 534. 83	99. 41	股权激励限售股份
300896. SZ	N 爱美客	2, 600. 64	12, 020. 00	2, 600. 64	21. 64	首发一般股份, 首发机构配售股份
300706. SZ	阿石创	1, 983. 54	14, 112. 00	8, 161. 39	57. 83	首发原股东限售股份
300654. SZ	世纪天鸿	8, 740. 88	18, 203. 25	17, 295. 68	95. 01	首发原股东限售股份
300308. SZ	中际旭创	474. 98	71, 316. 51	67, 974. 20	95. 31	股权激励限售股份
300286. SZ	安科瑞	4. 80	21, 493. 96	17, 226. 78	80. 15	股权激励限售股份
300107. SZ	建新股份	14. 50	55, 082. 50	33, 637. 81	61. 07	股权激励限售股份
002869. SZ	金溢科技	193. 05	18, 063. 61	14, 916. 89	82. 58	股权激励限售股份
002806. SZ	华锋股份	947. 00	17, 591. 61	11, 509. 04	65. 42	定向增发机构配售股份
002696. SZ	百洋股份	934. 58	34, 938. 69	34, 587. 62	99. 00	定向增发机构配售股份
688585. SH	N 上纬	3, 902. 39	40, 320. 00	3, 902. 39	9. 68	首发一般股份, 首发机构配售股份
688595. SH	N 芯海	2, 035. 23	10, 000. 00	2, 035. 23	20. 35	首发一般股份, 首发机构配售股份

除权除息

20200928（7 只）		20200929（7 只）	
科华恒盛(002335)	10 转 7 股	雷赛智能(002979)	10 派 7 元
道明光学(002632)	10 派 1. 3 元	首创股份(600008)	10 配 3，配股价 2. 29 元
华盛昌(002980)	10 派 9. 6 元	电魂网络(603258)	10 派 2. 5 元

以上信息由华龙证券整理公布，报告版权属华龙证券股份有限公司所有。本内参所载相关数据和信息来源于万得终端和公开资料，不构成具体投资建议，仅供投资者参考。据此操作，风险自负。本内参风险等级为中风险，适合稳健型以上投资者参考（所涉及创业板股票适合积极型及以上投资者参考）。

雅本化学(300261)	10 派 0.4 元	建业股份(603948)	10 派 2.5 元
交大思诺(300851)	10 派 3.4 元	恒润股份(603985)	10 派 2 元
五矿资本(600390)	10 派 0.79 元	方盛制药(603998)	10 派 0.6 元
精达股份(600577)	10 派 0.5 元	财富趋势(688318)	10 派 6 元

八、未来大事提醒

日期	事件	相关板块
2020-09-28	第五届中国无人零售大会	无人零售
2020-09-28	2020AIIA 人工智能开发者大会（9 月 28 日-29 日）	人工智能
2020-09-30	2020 第 36 届中国（福州）国际汽车展览会	汽车整车
2020-10-01	2020 深圳国际汽车展览会暨汽车嘉年华新能源及智能汽车博览会	新能源汽车
2020-10-09	2020 第 88 届全国汽车配件交易会	汽车零部件
2020-10-09	2020 中国绿色厨卫、燃气用具及家居五金博览会	智能家居
2020-10-09	2020 深圳国际农产品展览会	农产品加工
2020-10-10	SNEC(2020)国际储能和氢能及燃料电池工程技术展览会	氢能源
2020-10-10	2020 第十五届亚洲太阳能光伏创新与合作论坛	光伏概念
2020-10-11	2020 湖南长沙疫苗技术展览会暨论坛	生物医药
2020-10-11	全球健康论坛第二届大会（10 月 11 日-13 日）	健康中国

华龙证券

联系地址：甘肃省兰州市城关区东岗西路 638 号华龙证券

联系电话：0931-4890003

网址：www.hlzq.com

内参供稿人信息

板块	姓名	执业资格证编号
一、市场分析	吴媛	S0230615120002
二、重点新闻	罗洁	S0230610120090

以上信息由华龙证券整理公布，报告版权属华龙证券股份有限公司所有。本内参所载相关数据和信息来源于万得终端和公开资料，不构成具体投资建议，仅供投资者参考。据此操作，风险自负。本内参风险等级为中风险，适合稳健型以上投资者参考（所涉及创业板股票适合积极型及以上投资者参考）。

板块	姓名	执业资格证编号
三、强势个股	研究部团队	——
四、昨日涨停复盘	吴媛	S0230615120002
五、行业板块点评	马应德	S0230615110002
六、月度金股	研究部团队	——
七、今日特别提示	罗洁、姬志麒、于臻	S0230610120090、S0230615040003、S0230618090004
八、未来大事提醒	于臻	S0230618090004

免责声明

以上信息由华龙证券整理公布，报告版权属华龙证券股份有限公司所有。本刊观点仅代表华龙证券观点，不构成具体投资建议，投资者不应将本刊作为投资决策的唯一参考因素，亦不应认为本刊可取代自己的判断。相关数据和信息来源于万得终端和公开资料，本公司对信息的完整性和真实性不做任何保证。股票价格运行受到系统和非系统风险的影响，请您客观评估自身风险承受能力，做出符合自身风险承受能力的投资决策。本刊物风险等级为中风险，适合稳健型及以上投资者参考（所涉及创业板股票适合积极型及以上投资者参考）。据此操作，风险自负，因使用本刊物所造成的一切后果，本公司及相关作者不承担任何法律责任。