华龙证券 CHINA DRAGON SECURITIES

CHINA DRAGON SECURITIES

2020 年第 198 期，总第 786 期（电子版）

华龙内参

（本刊物为中风险等级产品，敬请投资者参阅正文后的免责声明）

2020 年 10 月 29 日　星期四

一、市场分析

市场反弹后，注意上方压力位

沪深指数		
	收盘(点)	涨跌幅(%)
上证指数	3269.24	0.46
深证成指	13388.1	0.89
中小板指	9124.27	1.34
创业板指	2670.48	0.74
沪深 300	4737.27	0.81

海外市场指数		
	收盘(点)	涨跌幅(%)
道琼斯	26519.95	-3.43
纳斯达克	11004.87	-3.73
标普 500	3271.03	-3.53
英国富时 100	5582.8	-2.55
日经指数	23418.51	-0.29
香港恒生	24708.8	-0.32

货币市场		
	收盘(点)	涨跌幅(%)
美元/人民币	6.7284	0.19
欧元/美元	1.1746	-0.42
美元/日元	104.321	-0.09
英镑/美元	1.2983	-0.49

期货市场		
	收盘(点)	涨跌幅(%)
NYMEX 原油	37.39	-5.51
COMEX 黄金	1879.2	-1.71
LME 铜	6800.5	0.41
白银	23.359	-4.93
BDI 指数	1415	1.00

市场回顾

周三早盘各大指数开盘不一，涨跌互现，随后整体小幅回落，午后证券板块发力，带动市场人气，沪指向上填补缺口，但终未能完全回补，中小板和创业板强势走高，主要指数均有所放量。北向资金早盘持续流出后，下午流出额度不断减少，直到闭市转为净流入。盘面上，旅游综合、汽车整车、饮料制造、化工新材、电子制造、医疗等板块涨幅居前，交运服务、通信运营、种植业、电脑设备、保险、银行等板块跌幅居前。截至收盘，沪指涨 0.46%，报收 3269 点；深成指涨 0.89%，报收 13388 点；创业板指涨 0.74%，报收 2670 点。

北向资金全天净买入 1.86 亿元，其中沪股通净买入 3.07 亿元，深股通净卖出 1.20 亿元。南向资金净买入 94.74 亿元。



截至 10 月 27 日，两市融资余额合计 14172.11 亿元，较前一交易日增加 1.03 亿元。

融资余额涨幅TOP10

序号	证券代码	证券简称	最新融资余额	变化比例...
1	002497.SZ	雅化集团	68,257.46	30.24
2	688179.SH	阿拉丁	3,753.88	25.99
3	300899.SZ	上海凯鑫	4,606.75	25.65
4	688188.SH	柏楚电子	6,269.94	19.15
5	603919.SH	金徽酒	29,172.91	18.22
6	688013.SH	天臣医疗	3,123.75	18.06
7	688551.SH	科威尔	5,201.08	17.24
8	002747.SZ	埃斯顿	20,021.33	16.89
9	688155.SH	先惠技术	19,538.24	16.87
10	688386.SH	泛亚微透	5,400.92	16.55

今日预判：

昨日早盘北向资金继续净流出，但大盘依旧展现出较强韧性，整体上扬翻红，并未因外资动向产生恐慌。随着三季报披露收尾，雷暴事件发生概率大幅降低，利空逐渐消散，市场信心增强，做空动能明显减弱，盘面将继续回暖。另外北向资金随大盘转为乐观，闭市流入额度转正，今天如能延续净流入，将助力大盘继续放量上攻。

技术方面，主要指数均放量，中小板指放量明显，指标修复后金叉，指数突破均线密集压力区，短线仍可能顺势上攻。沪指和中小板指所处区域是筹码密集成交区，如果不能快速放量突破，面临获利盘和解套盘的抛压，冲高回落。沪指短线压力位 3290 点附近，中小板指短线压力位前高 9300 点附近。

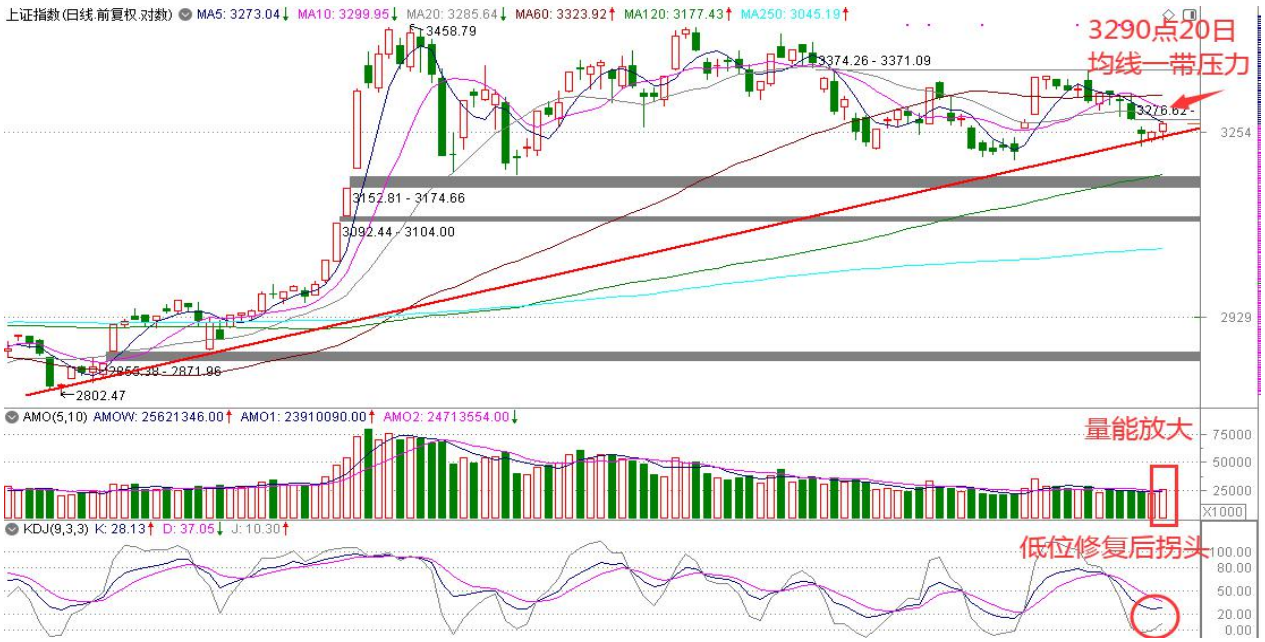

以上信息由华龙证券整理公布，报告版权属华龙证券股份有限公司所有。本内参所载相关数据和信息来源于万得终端和公开资料，不构成具体投资建议，仅供投资者参考。据此操作，风险自负。本内参风险等级为中风险，适合稳健型以上投资者参考（所涉及创业板股票适合积极型及以上投资者参考）。



操作策略：

激进投资者可持股保持 5 成仓位，不必追涨，若盘中上攻压力位受阻明显，量能不济，可逢高部分仓位锁定收益。稳健型投资者建议配置固定收益类金融产品或 ETF，如银华日利(511880)、华泰货币(511830)、易方达（511800）、添富快钱（159005）、军工 ETF（512660）、证券 ETF（512880）等，股票仓位可在大盘压力位受阻时，短线减仓，等待低吸机会。

二、重点新闻

新闻	影响板块/概念	评述
菲律宾最大镍矿生产商因疫情暂停矿山运营	华友钴业、格林美	菲律宾最大的镍矿石生产商和出口商 NickelAsia 公司在新冠疫情爆发后已暂停了其四个矿山中一个矿山的运营。NickelAsia 在一份声明中称，作为遏制措施，公司旗下位于 Caraga 地区镍矿中心的 Hinatuan 矿工作已在周二暂停，直至 11 月 10 日。此前 NickelAsia19 名员工新冠肺炎测试呈阳性。新能源汽车全球产销量有望持续提升，特斯拉向“镍”车型转变——高镍方向趋势明显，后续高镍正极产品性能的进一步优化可使得能量密度优势提升 30%以上，机构预计到 2025 年，新能源汽车行业电池用镍量将达到 32.3 万吨，较 2020 年年均增速为 52%。到 2030 年用镍量将达到 84.5 万吨，较 2020 年年均增速为 36%。
华为智选车载智慧屏官宣 打通手机和车机的又一壮举	祥鑫科技、中科创达	华为智选车载智慧屏新品将于 10 月 30 日发布，这款新品属于汽车后装设备，聚合了华为智能手机的大部分适合汽车移动场景的功能，如听音乐、看视频、打电话、上网和玩游戏等。 分析认为，华为入局对国内智能汽车生态整体利好，有望发挥现有手机电子算法优势，结合资金、人才优势，将原来掌握在国际巨头谷歌、英伟达、Velodyne 等手中

以上信息由华龙证券整理公布，报告版权属华龙证券股份有限公司所有。本内参所载相关数据和信息来源于万得终端和公开资料，不构成具体投资建议，仅供投资者参考。据此操作，风险自负。本内参风险等级为中风险，适合稳健型以上投资者参考（所涉及创业板股票适合积极型及以上投资者参考）。

		的智能汽车关键要素国产化，同时带动产业链上游硬件企业、产业链软件合作企业的蓬勃发展。
中国 9 月进口特斯拉注册量激增 产业链有望持续受益	科达利、岱美股份	根据中国汽车信息网的数据，9 月份进口特斯拉汽车登记量为 2248 辆，8 月份仅为 174 辆，7 月份为 167 辆。其中，9 月 Model X SUV 的注册量为 1987 辆，Model S 轿车为 233 辆，Model 3 为 28 辆。 季报显示，2020Q3 特斯拉实现产量/交付量分别为 14.50/13.96 万辆，分别同比增长 50.84%/43.63%，其中 Model 3/Y 实现产量/交付量分别为 12.80/12.43 万辆，分别同比增长 60.38%/55.98%，主要是中国市场表现突出（Q3 销量 3.42 万辆，贡献了近 77%的增量），以及北美疫情影响减弱带来的需求恢复和 Model Y 的产能爬坡。
国内以海岛为应用场景的民用无人驾驶航空试验区在沪启动	金盾股份、大立科技	上海金山华东无人机基地成为国内以海岛为应用场景的民用无人驾驶航空试验区。28 日在沪举行的第二届华东无人机基地创新发展论坛上，试验区揭牌并正式启动。政策大力扶持无人机行业，国务院出台了《关于加快培育和发展战略性新兴产业的决定》，以及《国家中长期科学和技术发展规划纲要（2006-2020）》、《国务院关于加快振兴装备制造业的若干意见》等一系列文件。根据国防科技信息网报道，全球军用无人机(UAVs)的市场价值将由 2018 年的 121 亿美元上升到 2025 年的 268 亿美元，在此期间，复合年均增长率(CAGR)为 12%。

三、强势个股

（本栏目只根据个股的数据与其技术形态，研究和跟踪个股走势，并选取其中的经典案例进行分析，广大投资者可将其作为操作的参考和学习依据，但绝不构成投资依据。）

1、晶盛机电（300316）

基本面：公司发布业绩中报，上半年实现收入 14.71 亿元，同比+24.80%；归母净利润 2.76 亿元，同比+10.05%；公司光伏单晶炉国内市占率第一。

技术面：依托 60 日线上行，红三兵，MACD 绿柱缩小，KDJ 低位金叉。

关注属性：短线

所属行业：多晶硅

2、达刚控股（300103）

基本面：2020 年中报显示，其营业收入营业收入 6.52 亿元，同比增长 63.73%；归属于上市公司股东的净利润 5052 万元，同比增长 194.56%。公司形成了“高端路面装备研制+城市道路智慧运维管理+危废固废综合回收利用”三轮驱动格局。

技术面：股价重拾升势，小幅放量，MACD 绿柱缩小，KDJ 向上发散。

关注属性：短线

所属行业：工程机械

3、恒锋信息（300605）

基本面：公司 2020 年前三季度实现营业总收入 3.1 亿，实现归母净利润 3843.7 万，同比增长 8.6%；每股收益为 0.23 元。

以上信息由华龙证券整理公布，报告版权属华龙证券股份有限公司所有。本内参所载相关数据和信息来源于万得终端和公开资料，不构成具体投资建议，仅供投资者参考。据此操作，风险自负。本内参风险等级为中风险，适合稳健型以上投资者参考（所涉及创业板股票适合积极型及以上投资者参考）。

技术面：股指经过一年多的底部箱体盘整，短期 K 线形态出现上升三连阳，成交量倍增，指标走强，反弹有望延续。

关注属性：短线

所属行业：软件服务

4、恒实科技（300513）

基本面：随着大数据、5G、物联网等信息技术快速发展，客户的信息化建设投入日益 增加，市场容量和规模逐步扩大，公司面临广阔的市场前景和发展机遇。

技术面：短期 5 日均线上翘，收出带量大阳线，KDJ 指标有金叉迹象，股指有望继续上攻。

关注属性：短线

所属行业：软件服务

重点关注回顾

关注日期	股票代码	股票名称	区间最大涨幅（%）	区间振幅（%）
10 月 14 日	300337	银邦股份	3.10	20.57
10 月 14 日	300127	银河磁体	5.84	13.15
10 月 14 日	002927	泰永长征	2.88	7.60
10 月 14 日	002139	拓邦股份	19.25	23.92
10 月 15 日	002138	顺络电子	6.31	7.74
10 月 15 日	603987	康德莱	3.44	13.14
10 月 15 日	002669	康达新材	1.96	13.87
10 月 15 日	300414	中光防雷	29.78	32.30
10 月 16 日	002508	老板电器	1.62	8.93
10 月 16 日	002267	陕天然气	1.00	10.15
10 月 16 日	603617	君禾股份	2.00	7.21
10 月 16 日	603626	科森科技	4.80	14.55
10 月 19 日	300429	强力新材	7.91	15.59
10 月 19 日	000756	新华制药	8.52	9.77
10 月 19 日	600908	无锡银行	5.19	10.95
10 月 19 日	000555	神州信息	0.67	14.65
10 月 20 日	600556	天下秀	3.97	10.17
10 月 20 日	002023	海特高新	0.36	10.24
10 月 20 日	300155	安居宝	10.72	22.86
10 月 20 日	300314	戴维医疗	22.79	29.27
10 月 21 日	300066	三川智慧	8.16	11.38
10 月 21 日	300315	掌趣科技	0.87	11.21
10 月 21 日	600966	博汇纸业	7.12	12.29
10 月 21 日	300259	新天科技	4.84	6.87
10 月 22 日	300606	金太阳	-1.02	13.07
10 月 22 日	002138	顺络电子	5.00	7.74
10 月 22 日	600055	万东医疗	0.22	9.85
10 月 22 日	601186	中国铁建	2.49	3.60
10 月 23 日	002915	中欣氟材	1.13	13.08
10 月 23 日	002050	三花智控	5.84	9.81

以上信息由华龙证券整理公布，报告版权属华龙证券股份有限公司所有。本内参所载相关数据和信息来源于万得终端和公开资料，不构成具体投资建议，仅供投资者参考。据此操作，风险自负。本内参风险等级为中风险，适合稳健型以上投资者参考（所涉及创业板股票适合积极型及以上投资者参考）。

关注日期	股票代码	股票名称	区间最大涨幅（%）	区间振幅（%）
10 月 23 日	300628	亿联网络	6.58	8.64
10 月 23 日	600206	有研新材	-0.89	7.99
10 月 26 日	603956	威派格	1.16	8.58
10 月 26 日	600908	无锡银行	-0.17	10.95
10 月 26 日	600048	保利地产	0.00	6.68
10 月 26 日	601211	国泰君安	0.94	2.22
10 月 27 日	603968	醋化股份	0.46	1.76
10 月 27 日	002669	康达新材	1.82	9.99
10 月 27 日	000756	新华制药	0.00	3.16
10 月 27 日	002281	光迅科技	0.03	2.23
10 月 28 日	002384	东山精密	0.00	4.39
10 月 28 日	002138	顺络电子	0.00	3.28
10 月 28 日	002385	大北农	0.00	3.47
10 月 28 日	300127	银河磁体	0.00	6.07

说明：区间最大涨幅根据关注日收盘价至前一交易日期间最高价计算得出；区间振幅根据关注日至前一交易日期间最高价与最低价计算得出。

四、昨日涨停复盘

股票名称	涨停时间	涨停天数	股票名称	涨停时间	涨停天数
新能源汽车（13 只）					
优德精密	09:43:45	2	银禧科技	09:31:30	1
长盛轴承	10:33:15	1	江铃汽车	10:40:15	1
坤影科技	10:53:30	1	佰奥智能	11:29:45	1
英飞特	13:16:30	1	文灿股份	13:26:01	1
中马传动	13:36:01	1	威唐工业	13:36:31	1
超频三	13:44:02	1	天赐材料	14:32:06	1
天际股份	14:56:42	2			
业绩增长（6 只）					
左江科技	09:59:00	1	顾家家居	10:25:45	1
万泰生物	10:44:00	1	珀莱雅	10:53:30	1
元祖股份	10:54:45	1	西部矿业	13:00:15	1
其他（6 只）					
智慧农业	09:30:00	2	葛洲坝	09:30:00	1
联创股份	11:26:45	1	金徽酒	13:00:45	1
华鲁恒升	13:17:45	1	新余国科	14:41:41	1

以上信息由华龙证券整理公布，报告版权属华龙证券股份有限公司所有。本内参所载相关数据和信息来源于万得终端和公开资料，不构成具体投资建议，仅供投资者参考。据此操作，风险自负。本内参风险等级为中风险，适合稳健型以上投资者参考（所涉及创业板股票适合积极型及以上投资者参考）。

五、行业板块资金流入

板块	板块点评
电子元器件	净流入较大的个股：蓝思科技、歌尔股份、新洁能、领益智造、立讯精密
食品饮料	净流入较大的个股：五粮液、贵州茅台、山西汾酒、泸州老窖、伊利股份
交运设备	净流入较大的个股：比亚迪、长城汽车、江铃汽车、上汽集团、鹏翎股份
基础化工	净流入较大的个股：均胜电子、万华化学、银禧科技、福耀玻璃、天赐材料
机械行业	净流入较大的个股：宁德时代、新余国科、佰奥智能、长盛轴承、福能东方

六、十月金股

股票代码	股票名称	前日收盘价（元）	关注类型	投资看点
600900	长江电力	19.13	长期	公司增发 7.6 亿股 A 股股票基础证券，成功在英国伦交所发行 7600 万份（含超额配售）“沪伦通”全球存托凭证（GDR），并将于 9 月 30 日在伦交所上市交易。本次 GDR 的发行是收购的配套融资安排，满足国际并购项目资金需求的同时，充分借助境外资本市场推动公司实现了海外上市，通过利用国内外“两个市场、两种资源”，提高了公司国际化经营水平，成功构建了国内、国际双循环相互促进的新发展格局。
002878	元隆雅图	24.45	中期	披露 2020 年前三季度业绩预告:实现归母净利润 1.07 亿元-1.23 亿元，同比增长 30%-50%。其中，2020 年第三季度公司归母净利润 3832 万元-5473 万元，同比增长 71%-145%。公司的新客户开发、腰部客户培育战略行之有效，创意设计和供应链整合的竞争优势助力方案中标和订单执行，前三季度有望达成上年全年净利润。综合能力不断夯实推动经营业绩持续增长。
000581	威孚高科	26.08	中期	1H20 实现收入 66 亿元（同比+50%），归母净利润 13 亿元（同比+6%）。其中 2Q20 实现收入 38 亿元（同比+79%），归母净利润 8 亿元（同比+37%）。公司 1H20 的业绩略低于我们预期（华泰预期 1H20 归母净利润 14 亿元），但整体表现仍然较为稳健。公司业绩表现稳健主要得益于 1H20 中国重卡需求的强劲复苏。
002475	立讯精密	59.44	中期	三季报可能超预期，公司是苹果无线充电发射端核心供应商，Air Pods 核心组装商，质地较为优良。
600309	万华化学	82.30	中期	MDI 世界龙头企业，MDI 挂牌价持续上调，价差有望继续扩大；MDI 下游家电、建材、汽车等领域需求快速回暖，且下半年为 MDI 需求传统旺季，MDI 价差有望继续向上修复。

以上信息由华龙证券整理公布，报告版权属华龙证券股份有限公司所有。本内参所载相关数据和信息来源于万得终端和公开资料，不构成具体投资建议，仅供投资者参考。据此操作，风险自负。本内参风险等级为中风险，适合稳健型以上投资者参考（所涉及创业板股票适合积极型及以上投资者参考）。

股票代码	股票名称	前日收盘价（元）	关注类型	投资看点
300066	三川智慧	6.22	中期	由于较好的经营回款，公司财务状况良好，在手现金充沛。中稀天马的收购优化了公司的资源配置效率，未来也有望持续围绕环保产业进行布局，为公司发展提供更多的增长点。
002119	康强电子	11.15	中期	公司 2020 年上半年实现营业收入 6.56 亿元，同比增长 0.54%；实现净利润 5185 万元，同比增长 7.61%。二季度开始，公司各封装材料产品订单迅速恢复，尤其是蚀刻引线框架产品的产销量有较大幅度的增长，经营业绩持续向好。
300236	上海新阳	48.00	中期	公司到了中芯国际等巨头的认可，战略配售的额度较大；光刻胶业务值得期待。
002709	天赐材料	62.93	中期	全球电动化大趋势明确，明年国内和海外均高增，特斯拉和欧洲供应链龙头中游企业受益。
300348	长亮股份	24.29	中期	全国首个“微服务+单元化”架构的新一代分布式银行核心系统，海外业务完成战略型布局，2019 年海外业务高增长并首次实现盈利。
002705	新宝股份	46.85	中期	全球西式小家电 ODM 龙头，国内自有品牌矩阵已初步形成。公司研发人员数量占比、研发投入力度均处于小家电行业前列，打造 公司产品持续创新的坚实内核。
300316	晶盛机电	29.67	中期	公司是一家以“发展绿色智能高科技制造产业”为使命的高端半导体装备和 LED 衬底材料制造的高新技术企业。9 月 29 日，晶盛机电拟出资 2.55 亿元（总注册资本 5 亿元，晶盛机电持股 51%），与蓝思科技设（持股 49%）立合资公司宁夏鑫晶盛电子材料，开展蓝宝石制造、加工业务。
300782	卓胜微	423.96	中期	上半年营业收入 99769.32 万元，同比增 93.64%；净利润 35301.61 万元，同比增 130.99%。
300775	三角防务	33.65	中期	公司汽车行业的客户广泛，产品可广泛应用于汽 129 家军工企业 2020 年上半年共实现收入 2641 亿元，较去年同期增长 36 亿元；实现归母净利润 121 亿元，相较 2019 年扭亏为盈。
300330	华虹计通	12.97	短期	上海地区领先的 AFC 及射频终端提供商；股价站稳 55 日线上方，存在反弹空间。

以上信息由华龙证券整理公布，报告版权属华龙证券股份有限公司所有。本内参所载相关数据和信息来源于万得终端和公开资料，不构成具体投资建议，仅供投资者参考。据此操作，风险自负。本内参风险等级为中风险，适合稳健型以上投资者参考（所涉及创业板股票适合积极型及以上投资者参考）。

股票代码	股票名称	前日收盘价（元）	关注类型	投资看点
000547	航天发展	21.55	中期	航载航空需求释放新增量，航天发展为其龙口标的，有望收益。持续聚焦数字蓝军/蓝军装备高端产品，其多个新板块进入放量阶段，看好未来发展趋势。

七、今日特别提示

今日中签缴款（2只）

股票代码	股票简称	每签缴款金额（元）
300903	科翔股份	6530
300906	日月明	13210

今日新股申购（1只）

申购代码	申购简称	申购价格（元）
787688	蚂蚁集团[科]	68.80

今日上市新股（4只）

股票代码	股票简称	发行价格（元）
689009	九号公司[科]	18.94
300900	广联航空	17.87
300901	中胤时尚	8.96
300902	国安达	15.38

今日限售解禁（13只）

代码	简称	解禁数量（万股）	总股本（万股）	解禁后流通A股（万股）	占比(%)	解禁股份类型
002721.SZ	金一文化	6,808.10	83,471.82	73,031.73	87.49	定向增发机构配售股份
300056.SZ	中创环保	28.31	38,549.04	34,120.75	88.51	定向增发机构配售股份

以上信息由华龙证券整理公布，报告版权属华龙证券股份有限公司所有。本内参所载相关数据和信息来源于万得终端和公开资料，不构成具体投资建议，仅供投资者参考。据此操作，风险自负。本内参风险等级为中风险，适合稳健型以上投资者参考（所涉及创业板股票适合积极型及以上投资者参考）。

300630. SZ	普利制药	1, 410. 08	43, 698. 93	32, 132. 69	73. 53	定向增发机构配售股份
300725. SZ	药石科技	53. 69	14, 518. 15	9, 841. 11	67. 78	股权激励限售股份
300735. SZ	光弘科技	12, 910. 35	77, 462. 11	35, 952. 50	46. 41	定向增发机构配售股份
300799. SZ	左江科技	696. 15	10, 200. 00	3, 246. 15	31. 83	首发原股东限售股份
300900. SZ	N 广联	4, 446. 41	21, 024. 00	4, 446. 41	21. 15	首发一般股份, 首发机构配售股份
300901. SZ	N 中胤	5, 688. 80	24, 000. 00	5, 688. 80	23. 70	首发一般股份, 首发机构配售股份
300902. SZ	N 国安达	3, 034. 67	12, 798. 00	3, 034. 67	23. 71	首发一般股份, 首发机构配售股份
600340. SH	华夏幸福	419. 90	391, 393. 48	389, 335. 51	99. 47	股权激励限售股份
603127. SH	昭衍新药	27. 16	22, 674. 49	22, 619. 03	99. 76	股权激励限售股份
688365. SH	光云科技	195. 30	40, 100. 00	3, 424. 48	8. 54	首发一般股份, 首发机构配售股份
689009. SH	九号公司	576. 64	7, 040. 92	576. 64	8. 19	首发一般股份, 首发机构配售股份

除权除息

20201029（1 只）		20201030（1 只）	
沃尔德(688028)	10 派 2. 8 元	松炀资源(603863)	10 派 1 元

八、未来大事提醒

日期	事件	相关板块
2020-10-29	2020 第六届中国（武汉）国际电子商务暨“互联网＋”产业博览会	消费电子
2020-11-02	2020 第四届深圳国际锂电技术展览会 IBTE	锂电池
2020-11-02	2020 全国军事智能化技术装备成果展览暨论坛	国防军工
2020-11-03	亚洲国际物流技术与运输系统展览会	物流
2020-11-04	2020 上海国际电影技术展览会	文化传媒
2020-11-05	2020 第二十届中国国际城市建设博览会	智慧城市
2020-11-05	第三届中国国际进口博览会时间	高端装备
2020-11-06	2020 第七届中国国际老龄产业博览会	养老概念
2020-11-11	2020 东莞国际智能工厂展览会	工业 4. 0

以上信息由华龙证券整理公布，报告版权属华龙证券股份有限公司所有。本内参所载相关数据和信息来源于万得终端和公开资料，不构成具体投资建议，仅供投资者参考。据此操作，风险自负。本内参风险等级为中风险，适合稳健型以上投资者参考（所涉及创业板股票适合积极型及以上投资者参考）。

华龙证券

联系地址：甘肃省兰州市城关区东岗西路 638 号华龙证券

联系电话：0931-4890003

网址：www.hlzq.com

内参供稿人信息

板块	姓名	执业资格证编号
一、市场分析	孟亚新	S0230616090001
二、重点新闻	罗洁	S0230610120090
三、强势个股	研究部团队	——
四、昨日涨停复盘	吴媛	S0230615120002
五、行业板块点评	马应德	S0230615110002
六、月度金股	研究部团队	——
七、今日特别提示	罗洁、姬志麒、于臻	S0230610120090、S0230615040003、S0230618090004
八、未来大事提醒	于臻	S0230618090004

免责声明

以上信息由华龙证券整理公布，报告版权属华龙证券股份有限公司所有。本刊观点仅代表华龙证券观点，不构成具体投资建议，投资者不应将本刊作为投资决策的唯一参考因素，亦不应认为本刊可取代自己的判断。相关数据和信息来源于万得终端和公开资料，本公司对信息的完整性和真实性不做任何保证。股票价格运行受到系统和非系统风险的影响，请您客观评估自身风险承受能力，做出符合自身风险承受能力的投资决策。本刊物风险等级为中风险，适合稳健型及以上投资者参考（所涉及创业板股票适合积极型及以上投资者参考）。据此操作，风险自负，因使用本刊物所造成的一切后果，本公司及相关作者不承担任何法律责任。