市场行情

市场纵观	胡志明交易所	河内交易所
收盘指数	1,064.09	165.74
涨跌幅度(%)	1.73%	2.11%
交易总量 (万股)	58,359	9,334
交易总额 (亿越盾)	126,190	14,870
上涨股票家数	345	110
平盘股票家数	66	186
下跌股票家数	109	57

财务指数	胡志明交易所	河内交易所
PB (倍)	2.19	1.18
PE (倍)	16.61	11.86
Beta 指数	1.02	0.74
ROE (%)	15.36%	13.66%
ROA (%)	6.22%	6.36%

连续竞价统计	胡志明交易所	河内交易所
交易总量 (万股票)	7,729	1,709
交易总额 (亿越盾)	21,739.2	4,862.5

外国投资者交易综述	胡志明交易所	河内交易所
净买入（亿越盾）	13,442.1	155.1
净卖出（亿越盾）	18,073.4	123.5
净交易额 (亿越盾)	4,631.4	031.7
交易总额 (亿越盾)	4,599.7	

期货合约	收盘价	（涨/跌）
VN30-Index	1,024.28	15.63
VN30F2010	1,026.00	17.90
VN30F2011	1,025.00	17.40
VN30F2012	1,025.00	18.00
VN30F2103	1,024.10	16.10

全球市场	收盘	（涨/跌）
DJI	30,046.37	0.16%
S&P 500	3,663.46	0.13%
DAX	13,114.30	1.36%
FTSE 100	6,546.75	0.80%
Nikkei 225	26,732.44	0.30%
Hang Seng	26,389.52	0.44%

越南证券市场综合述评及投资建议

越南股市开启年末“红包行情”，投资者稳定盈利

市场热点

延续上周的上涨趋势，越南指数今日高开高走，市场全线普涨。多头完全占领市场，帮助越南指数稳步推高并以当日最高点收盘。收盘时，越指大幅上涨 18.13 点，创下自 8 月初以来的最高涨幅。其中，VCB（涨幅 2.8%），VHM（涨幅 2.4%）和 VIC（涨幅 2.0%），成为市场上涨的主要驱动力。

资金亢奋行情纵深扩散，胡志明市场共有 345 支股票上涨，109 支股票下跌。证券板块和石油板块成为今日的亮点。证券板块中，大部分股票的涨幅均达到 4%以上，例如 HCM，VCI，SHS，MBS 等，其中 SSI 和 VND 封死涨停板。与此同时，随着世界油价的上涨，石油板块也大幅上涨，其中值得注意的是 BSR，PVD，PVS，PLX 等。

资金流全面扩散，越南指数放量上攻。胡志明市场的成交总额达到 12.619 万亿越盾（约 35.7 亿人民币），成交量超过 5.8359 亿股。值得注意的是，外资经连续三个交易日净买入后，今日转向净卖出，外资在两市的净卖出总额达到 4599.7 亿越盾（约 1.3011 亿人民币）。TMS 是外资净卖出最多的股票，净卖出总额达到 5573.8 亿越盾（约 1.5767 亿人民币）。

投资建议

尽管近期投资者的投资热情高涨，但我们仍对今日市场上涨近 20 点感到惊讶。据此，我们认为市场很有可能会打开新的上涨空间。明日，越南指数可能将冲击我们期望的 1068 点阻力位。由于股价进入高位，以及各个技术指标已进入超买区，我们建议投资者在市场达到 1068 点阻力位时逐步减仓止盈。若越南指数放量突破 1068 点阻力位，投资者可以等待越指站稳后，再选择重新入场。

投资推荐列表：

证券代码	预期买入价	最高卖出价	盈率	收盘价	止损价	状态
DCL	20.6	24.7	20%	21.4	19.0	择机买入
FRT	26.6	31	17%	27.2	24.5	择机买入
HDG	32.4	37.3	15%	33.45	29.8	择机买入
KSB	30	35	17%	30.45	27.6	择机买入
LCG	12.5	15.2	22%	12.8	11.5	择机买入
VIC	108	124.5	15%	108.9	99.4	择机买入
VRE	29.1	33.5	15%	30	26.8	择机买入

越南股票指数技术分析

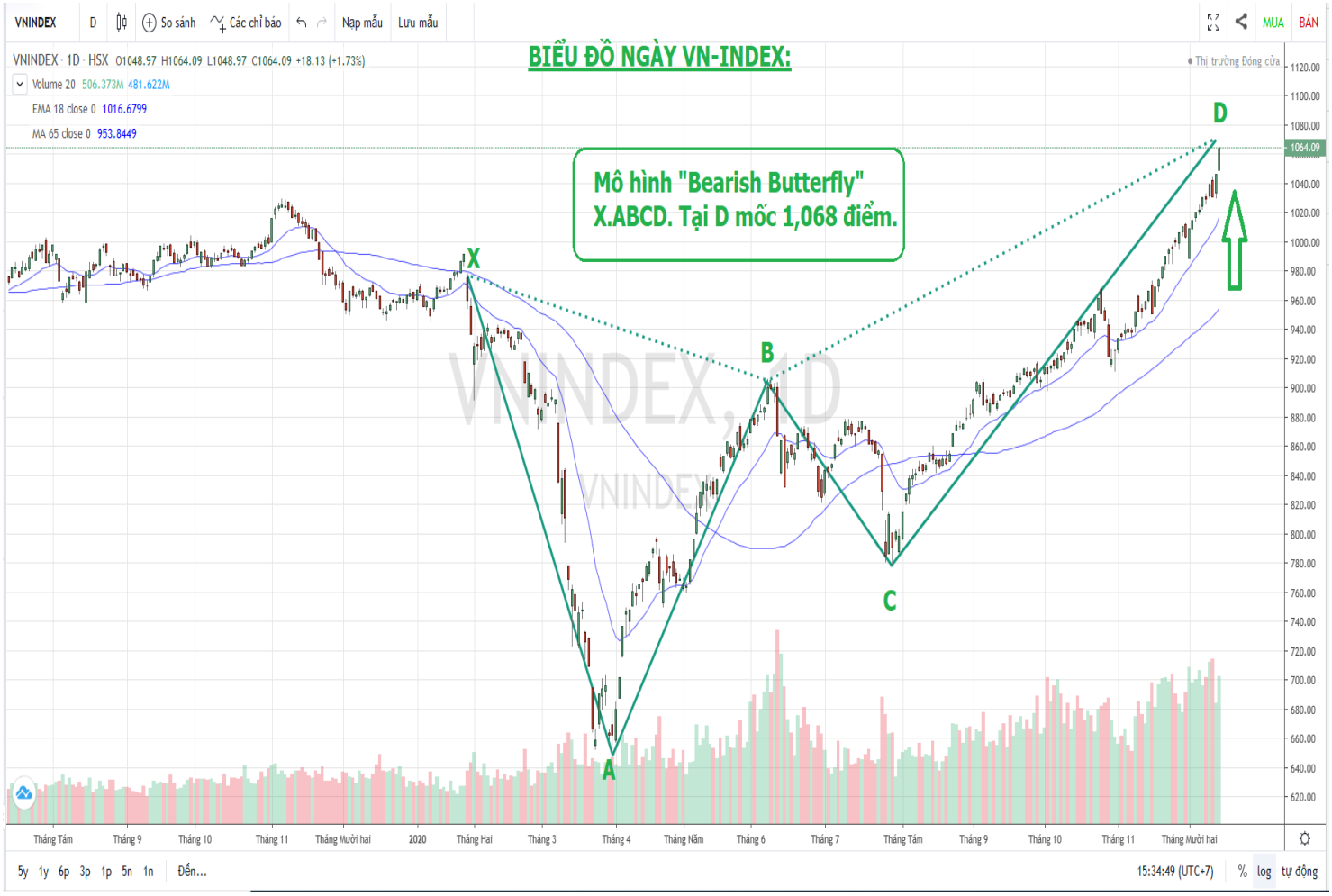

指标/指数	短期指标	指标/指数	中期指标
Stochastic	超买区	**MACD**	看多
Volume	看多	**MA18**	看多
短期均线-MA	看多	**MA65**	看多
短期趋势	看平	**中期趋势**	看多

结论：越南指数高开高走，成交量保持高位，表明市场交投氛围活跃。

市场全线普涨，量价齐升继续强攻。此阶段，市场表现十分强势，后市行情可期。此外，通过我们的观察，我们发现许多横盘股票出现异动突破信号。明日越南指数很有可能将冲击我们期望的 1068 点阻力位。目前，当市场接近 1068 点阻力位后，投资者该何去何从？我们认为，尽管此点位是一个强阻力区，但在市场如此强势的背景下，上述阻力位有望突破，并打开新的上涨空间。在此行情下，市场走势已经无法预判市场。因此，越南建设证券建议投资者当市场达到上述阻力位时逐步减仓止盈，如果市场出现变盘则果断清仓。若越南指数放量突破 1068 点阻力位，投资者可以等待越指站稳后，再选择重新入场。

投资者交易汇总及市场指标情况

每日净交易总额

每日净自营交易总额（亿越盾）

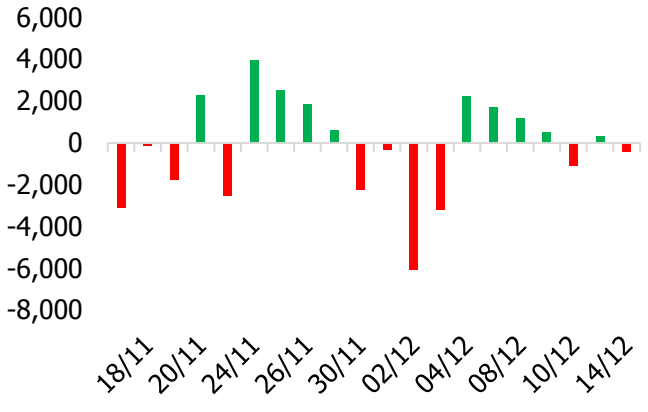

每日投资者交易总汇

投资者交易比率

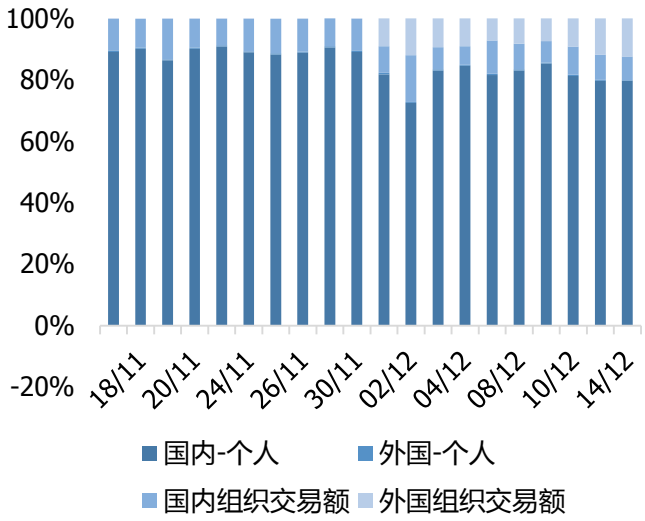

越南指数与 P/E 走势图对比

越南指数与P/E走势图对比

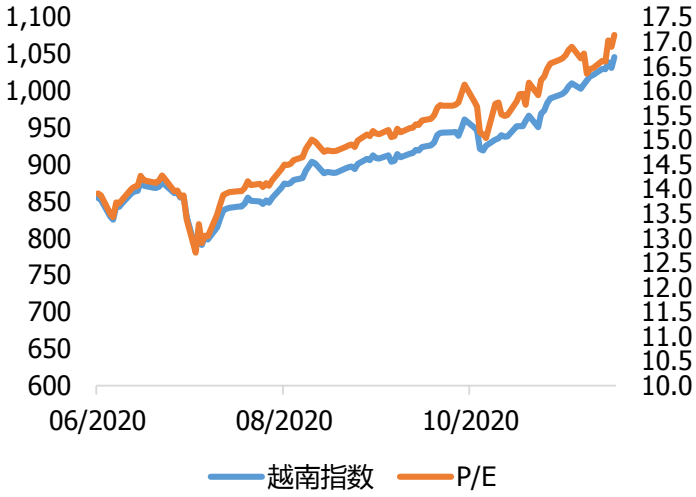

河内指数与 P/E 走势图对比

越南指数与P/E走势图对比

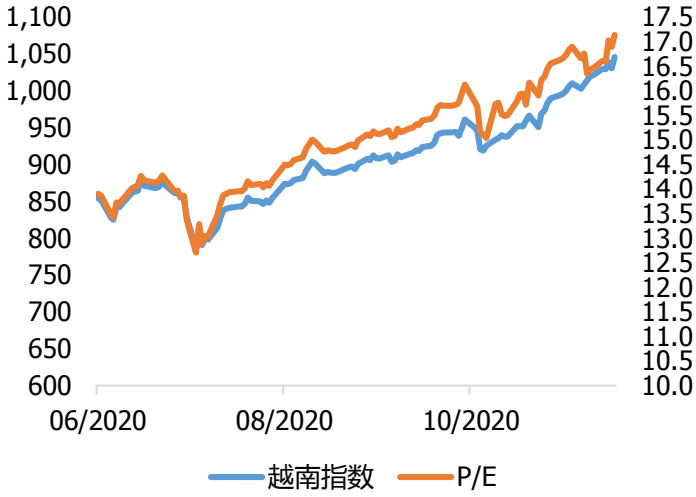

自营买入额排行

买入		
证券代码	价格	价值(亿越盾)
HPG	39,250	506.80
FPT	57,200	332.80
TCB	26,200	327.90
MBB	21,850	319.70
MWG	115,700	276.10

自营卖出额排行

买入		
证券代码	价格	价值(亿越盾)
FUEVFVND	15,930	2,132.40
VNM	113,400	179.40
VHM	87,000	177.40
MBB	21,850	155.20
VIC	108,900	151.00

外国投资者交易综述

12日内外国投资者交易累计统计

（亿越盾）

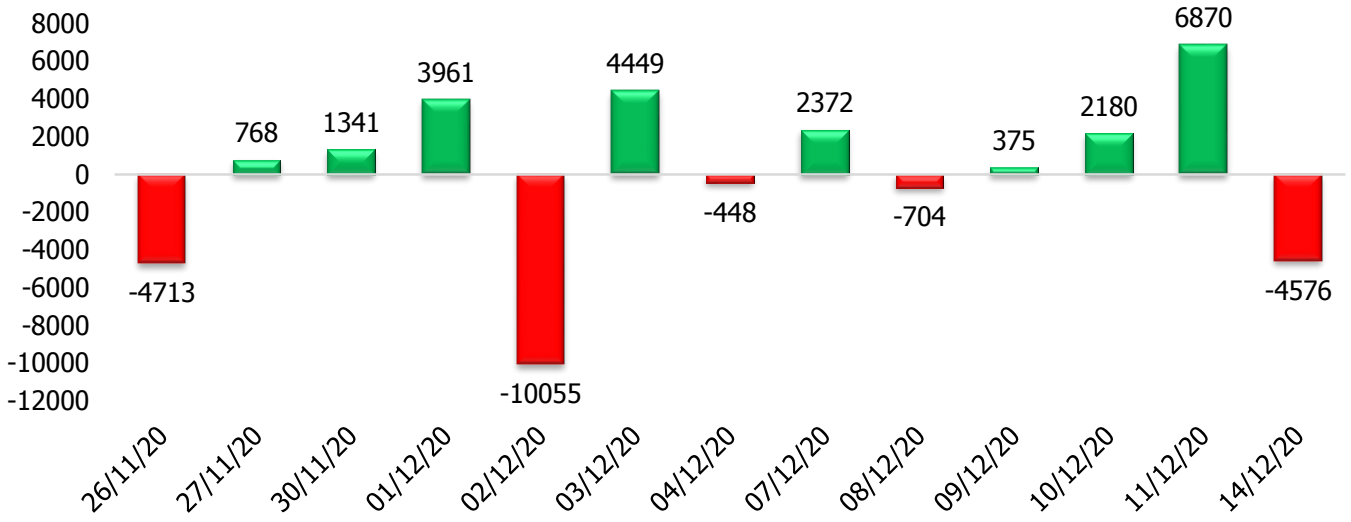

6周内外国投资者交易累计统计

（亿越盾）

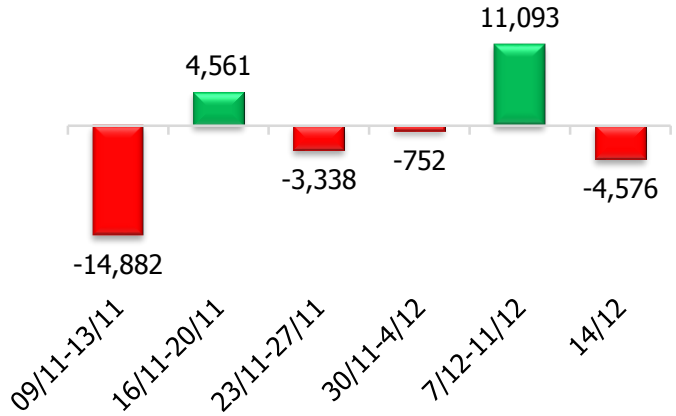

6个月外国投资者交易累计统计

（亿越盾）

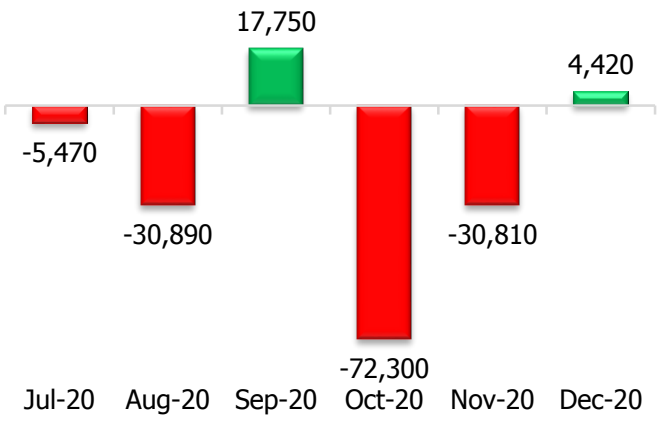

HOSE 外国投资者净买卖额排行

净买入		净卖出	
证券代码	金额（亿越盾）	证券代码	金额（亿越盾）
FUEVFVND	2073.1	TMS	-5573.7
VJC	603.8	GMD	-1154
HPG	579.3	VRE	-579.1
VHM	314.6	FRT	-481.1
VCB	279.8	VNM	-363.4

HNX 外国投资者净买卖额排行

净买入		净卖出	
证券代码	金额（亿越盾）	证券代码	金额（亿越盾）
VCS	56.9	BVS	-38.9
PVS	24.6	RCL	-36.4
NVB	9.8	SHS	-11.7
IDV	6.7	NHA	-4.2
BAX	4	HLD	-3.8

行业分类

价格变动按行业分类

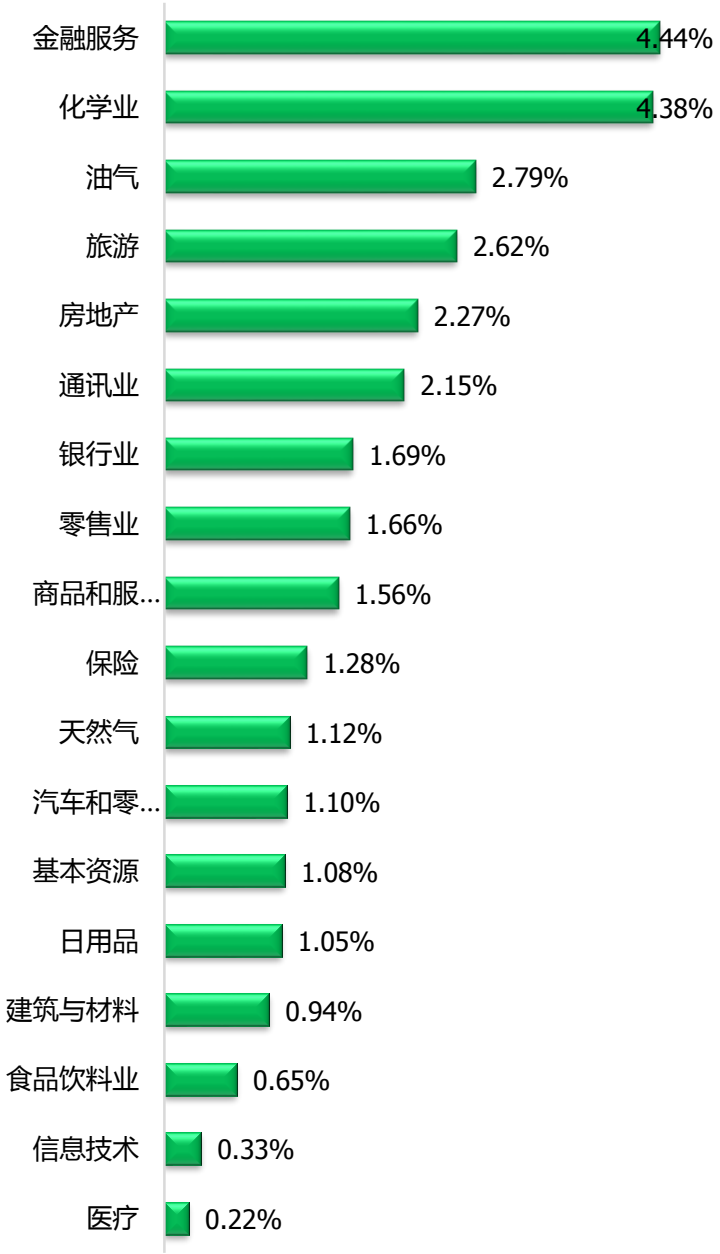

价值变动按行业分类



每日市场行情统计

HOSE 涨幅前五名排名

证券代码	交易总额	+/-	%	交易总量
DCL	21,400	1,400	7.00%	517,130
DRH	7,800	510	7.00%	3,654,350
TAC	46,650	3,050	7.00%	81,430
KHP	6,740	440	6.98%	975,170
L10	19,950	1,300	6.97%	1,880

HNX 涨幅前五名排名

证券代码	交易总额	+/-	%	交易总量
BBS	11,000	1,000	10.00%	100
THD	56,100	5,100	10.00%	242,100
VCC	12,200	1,100	9.91%	300
SIC	12,300	1,100	9.82%	100
TMX	16,100	1,400	9.52%	100

HOSE 跌幅前五名排名

证券代码	交易总额	+/-	%	交易总量
HRC	42,200	-3,050	-6.74%	120
TDW	26,900	-1,950	-6.76%	3,000
HVX	3,260	-240	-6.86%	90
NAV	19,550	-1,450	-6.90%	30
FUCTVGF2	11,300	-850	-7.00%	120

HNX 跌幅前五名排名

证券代码	交易总额	+/-	%	交易总量
ADC	16,500	-1,700	-9.34%	400
TST	13,100	-1,400	-9.66%	300
SDG	28,000	-3,000	-9.68%	3,000
V12	9,000	-1,000	-10.00%	500
ICG	6,300	-700	-10.00%	1,500

HOSE 交易额前五名排名

证券代码	交易总额	+/-	%	交易总量
VRE	30,000	1,400	4.90%	17,930,230
POW	11,900	250	2.15%	14,781,700
SSI	25,150	1,600	6.79%	11,829,490
PVD	13,800	250	1.85%	11,710,020
CTG	35,400	650	1.87%	10,847,590

HNX 交易额前五名排名

证券代码	交易总额	+/-	%	交易总量
PVS	15,900	500	3.25%	11,798,400
SHS	16,300	1,100	7.24%	6,219,100
VIX	21,600	1,600	8.00%	3,987,000
TNG	15,800	700	4.64%	3,553,200
ART	2,700	100	3.85%	2,830,100

HOSE 交易量前五名排名

证券代码	交易总额	+/-	%	交易总量
VRE	30,000	1,400	4.90%	17,930,230
ITA	5,420	110	2.07%	16,273,450
TCB	26,200	550	2.14%	15,694,300
STB	15,950	150	0.95%	15,678,170
POW	11,900	250	2.15%	14,781,700

HNX 交易量前五名排名

证券代码	交易总额	+/-	%	交易总量
PVS	15,900	500	3.25%	11,798,400
SHB	17,200	-100	-0.58%	9,003,600
SHS	16,300	1,100	7.24%	6,219,100
VIX	21,600	1,600	8.00%	3,987,000
TNG	15,800	700	4.64%	3,553,200

越南 VN30 成分股

次序	证券代码	市值	股票面价值	EPS	ROA	ROE	P/E	P/B	交易量平均 6 个月	收盘价	1 年涨跌幅
		十亿越盾	*越盾*	*越盾*	*%*	*%*	*倍*	*倍*	*股票*	*一万越盾*	*%*
1	BID	184,208	19,454	2,133	0.7%	16.2%	21.47	2.35	1,546,473	46,500	14.21%
2	TCH	6,765	14,259	2,816	7.8%	8.7%	6.80	1.34	6,696,997	19,250	-32.40%
3	CTG	129,388	22,225	2,948	0.7%	11.9%	11.79	1.56	6,964,007	35,400	75.06%
4	KDH	15,619	13,859	2,084	5.5%	8.5%	13.41	2.02	1,273,001	28,300	11.99%
5	PLX	64,597	16,761	847	5.8%	16.2%	62.57	3.16	990,987	54,500	4.02%
6	EIB	21,023	13,500	695	0.9%	8.6%	24.59	1.27	2,795,952	17,200	2.40%
7	FPT	44,683	19,215	4,234	11.7%	23.0%	13.46	2.97	2,155,536	57,200	20.71%
8	GAS	164,791	24,419	4,774	17.5%	25.7%	18.04	3.53	804,026	87,000	-7.93%
9	POW	27,283	12,023	671	4.1%	9.5%	17.37	0.97	5,317,994	11,900	-3.90%
10	HDB	35,461	13,783	2,700	1.4%	18.6%	8.24	1.61	2,362,985	22,350	31.12%
11	HPG	128,555	16,539	3,235	16.4%	26.8%	11.99	2.35	16,198,874	39,250	94.37%
12	MBB	59,623	16,638	2,994	1.4%	14.9%	7.18	1.29	7,401,902	21,850	13.41%
13	MSN	99,261	17,503	2,066	8.9%	26.1%	40.89	4.83	2,202,963	84,500	51.71%
14	MWG	51,733	33,611	8,519	12.2%	41.3%	13.42	3.40	1,015,754	115,700	2.57%
15	NVL	63,012	25,652	5,862	3.7%	13.6%	10.90	2.49	2,149,279	64,400	14.11%
16	PNJ	17,425	21,780	4,570	18.8%	28.3%	16.94	3.55	956,182	77,600	-5.24%
17	REE	14,727	34,992	4,599	11.6%	19.1%	10.33	1.36	478,291	47,550	35.43%
18	ROS	1,232	10,382	-84	7.6%	14.0%	-25.76	0.21	8,216,596	2,180	-91.00%
19	SAB	131,270	30,884	6,652	21.4%	29.3%	30.77	6.63	391,491	204,000	-9.62%
20	SBT	11,437	12,375	698	3.0%	8.0%	26.92	1.52	3,850,507	19,800	4.35%
21	SSI	14,152	15,697	1,836	6.6%	14.4%	12.83	1.50	5,882,667	25,150	52.93%
22	STB	28,498	15,637	1,318	0.4%	6.3%	11.99	1.01	14,372,888	15,950	57.21%
23	TCB	89,779	20,043	3,257	3.1%	25.6%	7.87	1.28	11,768,031	26,200	13.00%
24	VCB	360,503	25,204	4,631	1.2%	20.3%	20.99	3.86	1,096,117	99,900	14.16%
25	VHM	279,609	22,770	6,762	0.0%	0.0%	12.57	3.73	4,565,038	87,000	-6.70%
26	VIC	361,244	24,271	2,509	1.6%	5.8%	42.57	4.40	780,396	108,900	-7.85%
27	VJC	64,013	26,687	-741	15.1%	45.4%	-165.00	4.58	669,911	127,000	-15.08%
28	VNM	235,294	14,044	5,319	28.5%	38.9%	21.17	8.02	1,725,166	113,400	18.26%
29	VPB	68,988	20,398	4,121	2.6%	24.1%	6.87	1.39	6,452,729	28,700	47.01%
30	VRE	64,988	12,466	1,002	5.6%	7.9%	28.54	2.29	3,725,957	30,000	-18.29%

公司简介

越南建设证券股份公司是一家中资控股的越南证券公司，执有越南国家证券管理委员会颁发的运营牌照，是一家中等规模的越南券商。2019 年 3 月 15 日，公司在河内证券交易所上市交易（证券代码 CSI），成为越南第二家中资控股的上市券商。

越南建设证券股份公司（下称建设证券）前身是一家名叫凤凰证券的越南小型券商，2016 年中，几名长期关注越南金融市场的中国金融界人士果断出手，对这家凤凰证券进行了收购和改组，“凤凰”涅槃，重生为“建设证券”。

- 立足培育本地市场，全面服务大中华客户”的经营策略，为本地客户服务，为在越华人服务，为在越中资企业服务。
- 建立了越南同行中最大规模的中文服务团队，80%的员工能与客户进行中文交流
- 强大翻译团队支持，将研究所的报告 100%全部转化为中文，完全适应华人客户的阅读习惯，并在各中资越南分行中得到全面使用，成为各分行必备的越南证券市场分析资料来源；
- 和使用同花顺一样方便的交易平台，匹配中越双语，提供电脑客户端、手机客户端和浏览器版本。
- 拥有独立的媒体部门，多元化媒体渠道推送产品：

1. 开发系列视频产品，如每日分析、企业研究、宏观分析、《宝玉看市》等特色产品，受到广大客户的欢迎；
2. 自媒体平台如微信公众号“越证快讯”更是得到同行和相关媒体的认可和称赞，每天的内容包含了市场分析、证券信息、越南新闻、热点分析等，周末两天还推出了《听见越音》《声色光影》以及越南习俗介绍等栏目，身不在越南也能随时感受到越南的发展和越南的文化。
3. 越南同行中首家推出电台播报，喜马拉雅《来自越南的股事》电台让客户不仅看到资讯还能听到资讯。

建设证券致力于给客户提供最优的服务，与您共享越南发展红利！

网址：https://vncsi.com.vn

微信（公众号）：ynzqkx

微信（客服号）：vncsi88

CSI研究所
越南建设证券股份公司
地址：河内市青春郡仁政坊黎文良路48号钻石花大厦11楼
胡志明市第一郡阮太平坊阮公著街12-14号
联系：+84 24 3926 0099
传真：04.39263411
官网：https://www.vncsi.com.vn
Zalo: 0886998288
微信：vncsi88
媒体合作| 微信：h84945586045

免责声明

版权属于越南建设证券股份公司（CSI），本材料中的所有信息和资料均来源于可靠渠道，CSI对这些信息的准确性及完整性不作任何保证。上述分析、观点、建议未必是CSI官方观点，大部分均是发布者基于目前市场情况而作出的。材料中的建议均由分析专员基于基本分析系统的基础上进行研究分析，但CSI及其雇员对使用或信赖本材料及其内容所引发的任何直接或间接损失概不负责。本材料版权归CSI所有，未经授权不允许任何个人或组织进行复制、转载、发布或出版。