市场行情

市场纵观	胡志明交易所	河内交易所
收盘指数	1,132.55	208.13
涨跌幅度(%)	1.08%	0.90%
交易总量 (万股)	76,343	16,862
交易总额 (亿越盾)	162,160.3	24,192.9
上涨股票家数	277	101
平盘股票家数	54	63
下跌股票家数	166	87

财务指数	胡志明交易所	河内交易所
PB (倍)	2.4	1.41
PE (倍)	18.04	15.14
Beta 指数	1.04	0.97
ROE (%)	15.27%	12.65%
ROA (%)	5.95%	5.99%

连续竞价统计	胡志明交易所	河内交易所
交易总量 (万股票)	5,320	4,610
交易总额 (亿越盾)	14,253.3	7,910.3

外国投资者交易综述	胡志明交易所	河内交易所
净买入（亿越盾）	15,162.2	085.5
净卖出（亿越盾）	9,984.2	153.2
净交易额 (亿越盾)	5,178.0	067.6
交易总额 (亿越盾)	5,110.4	

期货合约	收盘价	（涨/跌）
VN30-Index	1,104.30	12.43
VN30F2101	1,111.00	01.60
VN30F2102	1,113.40	00.80
VN30F2103	1,113.90	04.10
VN30F2106	1,114.00	03.30

全球市场	收盘	（涨/跌）
DJI *	30,223.89	1.25%
S&P 500 *	3,700.65	1.48%
DAX *	13,726.74	0.06%
FTSE 100 *	6,571.88	1.72%
Nikkei 225	27,158.63	0.37%
Hang Seng	27,555.00	0.30%

越南证券市场综合述评及投资建议

Vingroup 概念股领涨市场，越南指数连续大幅拉升

市场热点

昨日，越指强劲上涨超过 16 点。但由于昨晚美国大幅下跌，今日早盘开盘后，抛售压力激增，越指小幅低开。然而，当市场实现回落时，大量场外资金快速涌入市场，帮助越南指数止跌回升。收盘时，越南指数上涨至 1132.55 点。

今日，VIC、VHM、VRE 等 Vingroup 概念股为市场的上涨发挥了重要作用。资金流平均分布，胡志明市场共有 227 支股票上涨，但各板块之中个股的却出现分化。具体来说，在证券板块中，SSI、HCM、VND 收盘下跌，而其他券商股均大幅上涨；在油气板块中，GAS、PVD、PLX、PLC 强劲上涨，相反，BSR、PVS、PVB、PVT 却以下跌收盘。
尽管胡志明市场将最小交易单位由 10 股/手调整至 100 股/手，但交易系统仍再次出现堵塞。今日，当市场成交总额超过 15 万亿越南盾（约 42 亿人民币）时，系统再次瘫痪，几乎在交易的最后 30 分钟内，收盘集合竞价并不活跃。

收盘时，胡志明市场的成交额达到 16.216 万亿越盾（约 45.4 亿人民币）。外资突然逆转开始流入市场，外资在两市净买入总额达到 5110.4 亿越盾（约 1.4303 亿人民币）。买盘集中于 VRE（1675.2 亿越盾≈4688 万人民币），VHM（790 亿越盾≈2211 万人民币）和 MBB（738.8 亿越盾≈2068 万人民币）。

投资建议

越南指数的上涨趋势似乎完全不受任何外围因素的影响。大量资金持续蓬勃入场，当投资者的投资情绪过于兴奋，股价持续飙升时，市场的风险将会越来越大。

因此，越南建设证券建议投资者达到预期利润后，应逢高减仓止盈，锁定利润，落袋为安。

投资推荐列表：

证券代码	预期买入价	最高卖出价	盈率	收盘价	止损价	状态
ACB	28.9	33.4	16%	29.4	26.6	择机买入
APC	24.8	29.3	18%	25.95	22.8	择机买入
HNG	15.2	17.6	16%	15.6	14.0	择机买入
LSS	8.4	10.2	21%	8.61	7.7	择机买入
PC1	23.0	25.8	12%	23.5	21.2	择机买入
VNM	109.8	120	9%	110.53	101.0	择机买入
IDC	36.6	42.5	16%	37.6	33.7	择机买入

越南股票指数技术分析

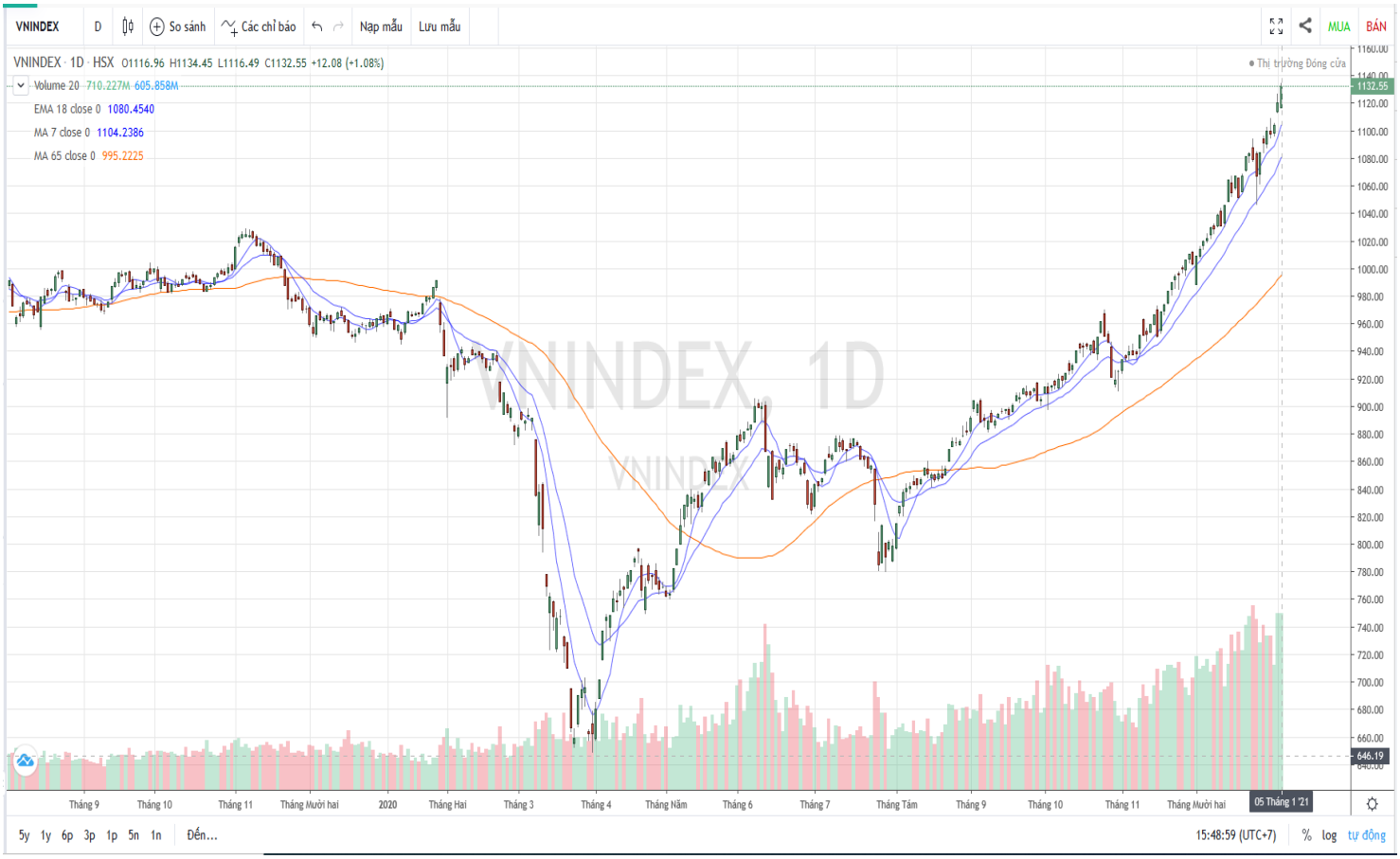

指标/指数	短期指标	指标/指数	中期指标
Stochastic	消极	**MACD**	看多
Volume	看多	**MA18**	看多
短期均线-MA	看多	**MA65**	看多
短期趋势	看多	**中期趋势**	看多

结论：越南股市自 2020 年 3 月底反弹以来，持续走上升通道，越指不断征服各个阻力位，跨年行情在 2021 年的前两个交易日中顺利完成交接。

除了场外资金大量流入市场外，各技术指标均发出买入信号，表明投资者的交投热情高涨。然而，我们认为近期市场经过连续大幅拉升，风险也开始扩大。因此，越南建设证券建议投资者达到预期的利润后，应逢高减仓止盈，锁定利润，落袋为安。

投资者交易汇总及市场指标情况

每日净交易总额

每日净自营交易总额（亿越盾）

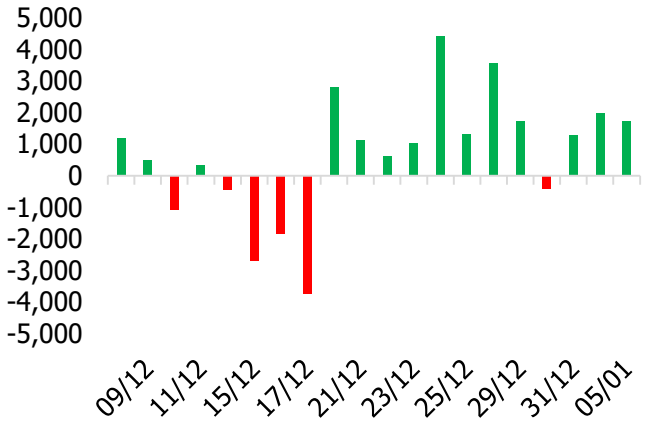

每日投资者交易总汇

投资者交易比率

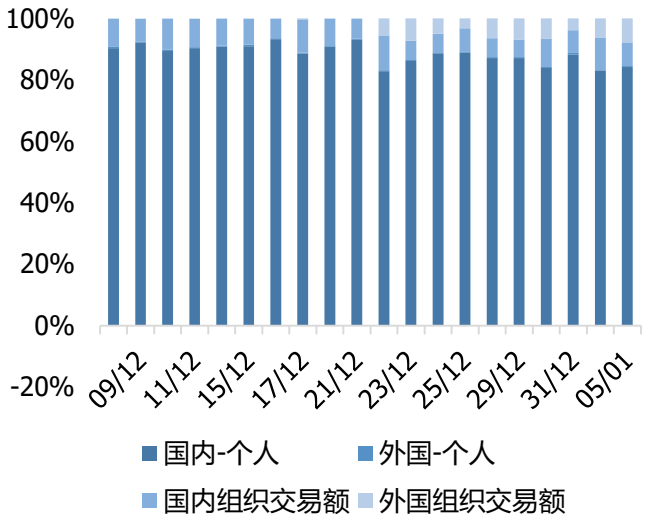

越南指数与 P/E 走势图对比

越南指数与P/E走势图对比

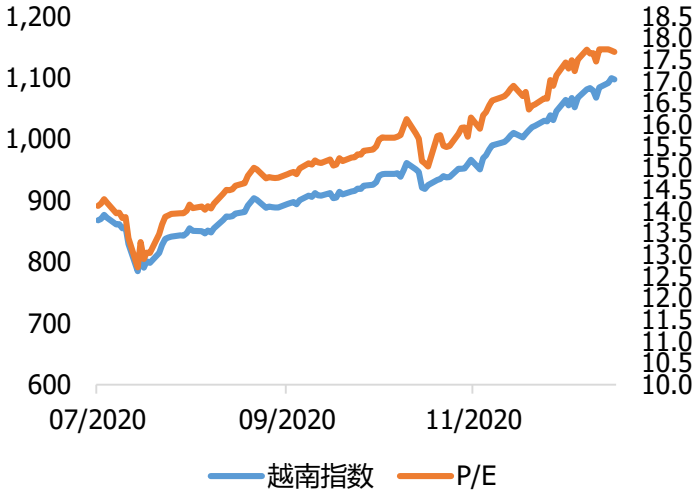

河内指数与 P/E 走势图对比

河内指数与P/E走势图对比

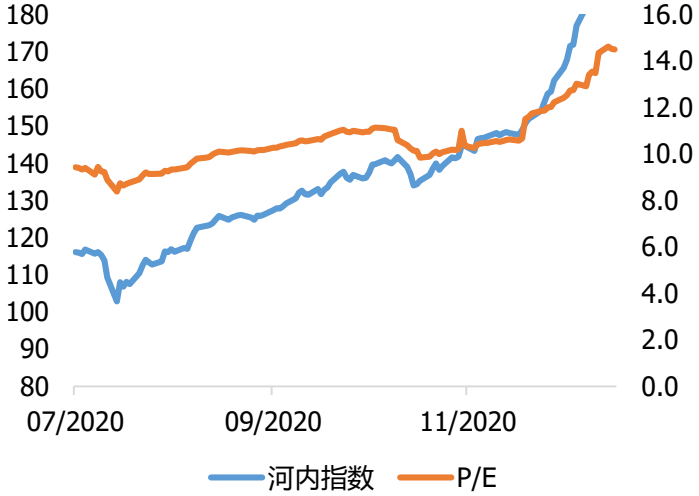

自营买入额排行

买入		
证券代码	价格	价值(亿越盾)
DIG	31,500	1,408.00
VPB	34,350	574.50
NVL	65,000	519.90
TCB	33,050	429.20
HPG	42,350	388.10

自营卖出额排行

买入		
证券代码	价格	价值(亿越盾)
VHM	95,600	391.40
HPG	42,350	339.00
VNM	110,800	286.20
VRE	33,300	261.30
VPB	34,350	198.30

外国投资者交易综述

12日内外国投资者交易累计统计
(亿越盾)

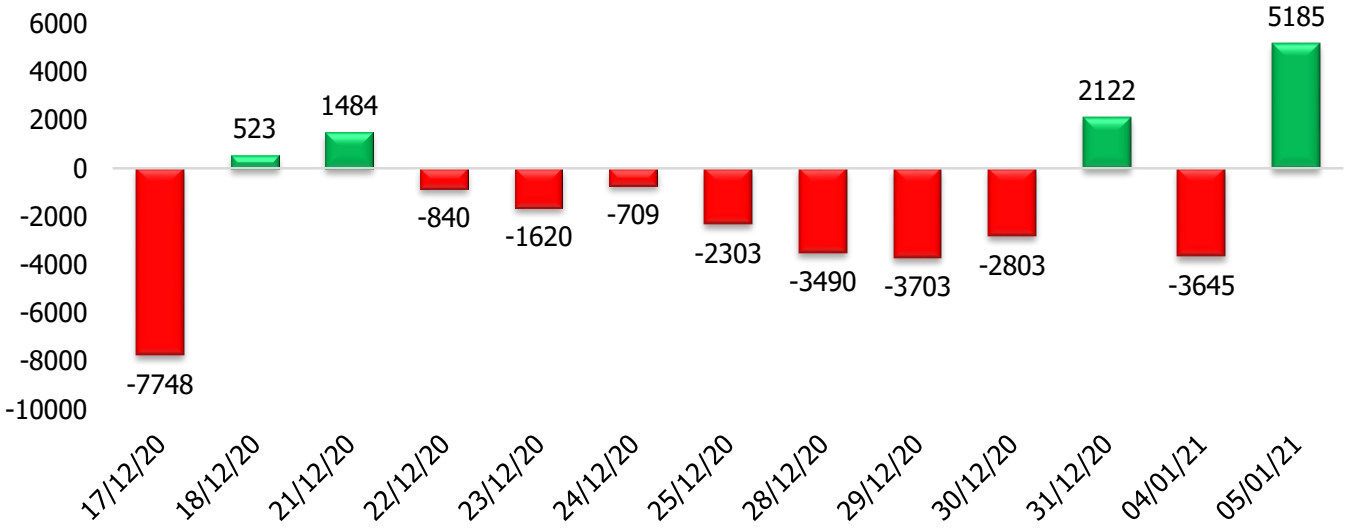

6周内外国投资者交易累计统计
(亿越盾)

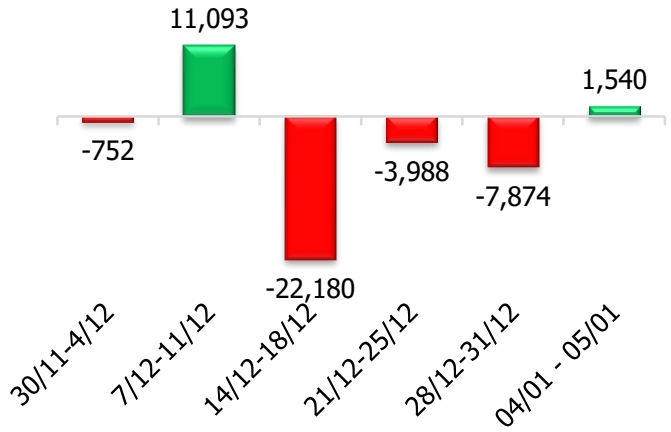

6个月外国投资者交易累计统计
(亿越盾)

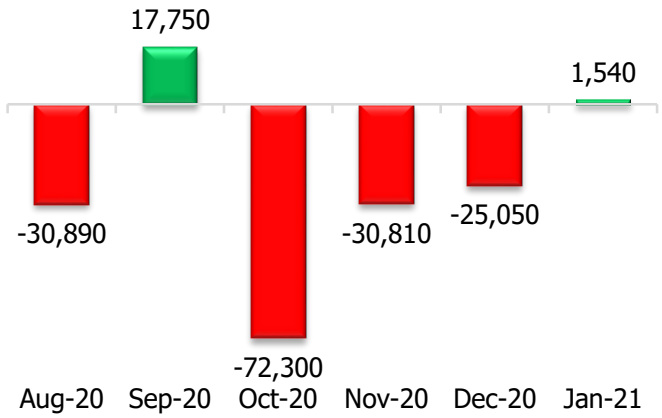

HOSE 外国投资者净买卖额排行

净买入		净卖出	
证券代码	金额（亿越盾）	证券代码	金额（亿越盾）
VHM	831.8	VNM	-836.9
NVL	223.1	MBB	-819.1
MSN	202.4	CTG	-765.9
FUEVFVND	152.7	HPG	-634.4
VCI	73.7	GVR	-368

HNX 外国投资者净买卖额排行

净买入		净卖出	
证券代码	金额（亿越盾）	证券代码	金额（亿越盾）
VCS	16.9	BVS	-32.7
SHB	5.2	SHS	-8.2
PGN	3.8	GLT	-6.8
MBS	3.7	PVI	-6.6
BAX	3.3	TIG	-3.1

行业分类

价格变动按行业分类

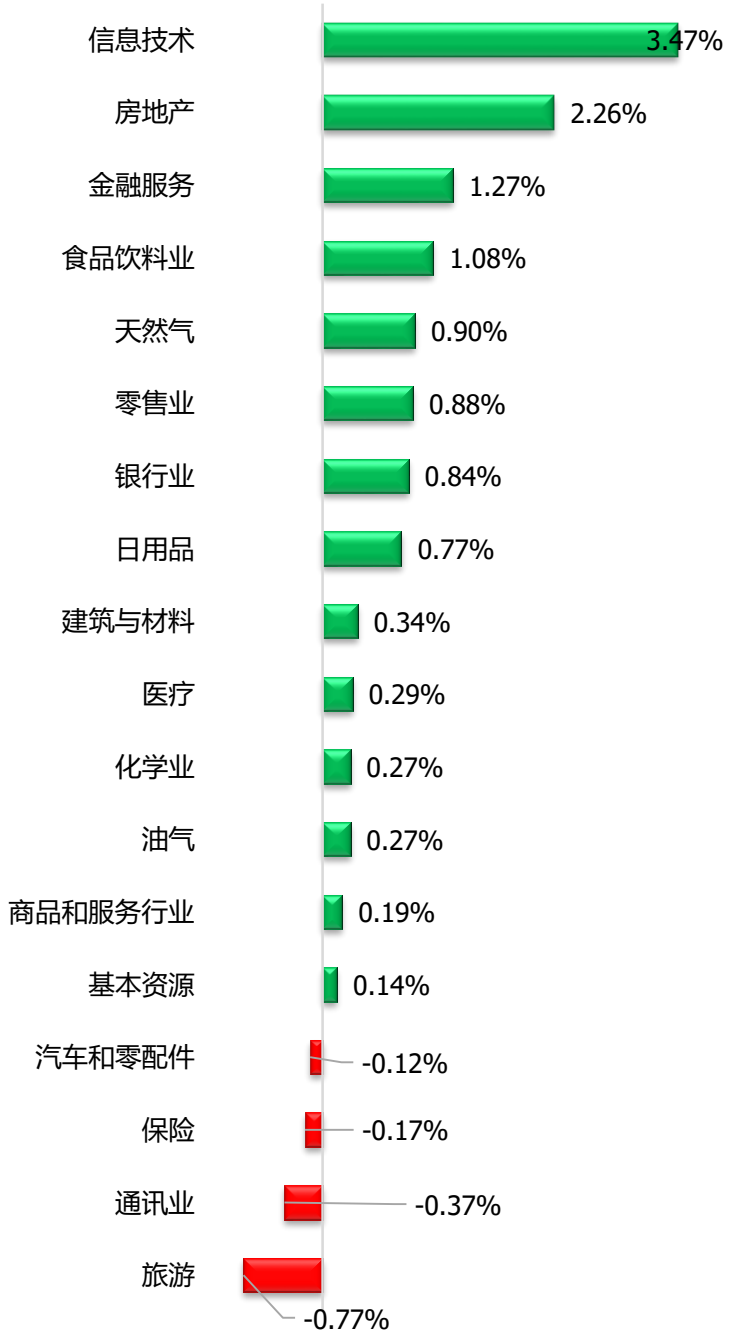

价值变动按行业分类



每日市场行情统计

HOSE 涨幅前五名排名

证券代码	交易总额	+/-	%	交易总量
LBM	42,800	2,800	7.00%	61,800
AGR	9,500	620	6.98%	5,703,100
SGT	7,510	490	6.98%	63,700
VIB	35,300	2,300	6.97%	2,145,100
ACC	16,900	1,100	6.96%	158,600

HNX 涨幅前五名排名

证券代码	交易总额	+/-	%	交易总量
KSQ	2,200	200	10.00%	109,300
KTT	4,400	400	10.00%	76,500
PBP	8,800	800	10.00%	100
TSB	8,800	800	10.00%	300
SDG	65,000	5,900	9.98%	2,500

HOSE 跌幅前五名排名

证券代码	交易总额	+/-	%	交易总量
PXT	1,650	-90	-5.17%	157,400
PTC	7,900	-500	-5.95%	100
RIC	4,950	-350	-6.60%	4,400
SFC	22,400	-1,600	-6.67%	1,200
CIG	1,820	-130	-6.67%	2,600

HNX 跌幅前五名排名

证券代码	交易总额	+/-	%	交易总量
VNT	72,100	-7,100	-8.96%	13,400
HCT	12,200	-1,300	-9.63%	100
AMC	17,800	-1,900	-9.64%	500
BTW	27,200	-3,000	-9.93%	2,900
HHC	92,700	-10,300	-10.00%	100

HOSE 交易额前五名排名

证券代码	交易总额	+/-	%	交易总量
MBB	25,150	1,200	5.01%	34,044,900
ITA	7,900	410	5.47%	30,499,200
TDH	9,970	530	5.61%	24,350,900
LPB	13,500	850	6.72%	24,349,300
HQC	2,030	-30	-1.46%	20,429,400

HNX 交易额前五名排名

证券代码	交易总额	+/-	%	交易总量
SHB	17,700	500	2.91%	22,059,200
KLF	2,300	0	0.00%	7,719,700
ART	3,400	100	3.03%	6,014,400
MBG	7,000	600	9.38%	4,730,700
VIG	2,400	-200	-7.69%	4,018,700

HOSE 交易量前五名排名

证券代码	交易总额	+/-	%	交易总量
MBB	25,150	1,200	5.01%	34,044,900
ITA	7,900	410	5.47%	30,499,200
TDH	9,970	530	5.61%	24,350,900
LPB	13,500	850	6.72%	24,349,300
STB	17,700	150	0.85%	23,399,500

HNX 交易量前五名排名

证券代码	交易总额	+/-	%	交易总量
SHB	17,700	500	2.91%	22,059,200
PVS	18,700	-100	-0.53%	10,003,300
HUT	4,300	-100	-2.27%	9,279,500
KLF	2,300	0	0.00%	7,719,700
ART	3,400	100	3.03%	6,014,400

越南 VN30 成分股

次序	证券代码	市值	股票面价值	EPS	ROA	ROE	P/E	P/B	交易量平均 6 个月	收盘价	1 年涨跌幅
		十亿越盾	*越盾*	*越盾*	*%*	*%*	*倍*	*倍*	*股票*	*一万越盾*	*%*
1	BID	192,655	19,454	2,133	0.7%	16.2%	22.45	2.46	1,716,129	48,250	5.54%
2	TCH	7,048	14,259	2,816	7.8%	8.7%	7.08	1.40	7,043,517	20,050	-35.66%
3	CTG	128,644	22,225	2,948	0.7%	11.9%	11.72	1.55	7,393,093	35,500	67.68%
4	KDH	16,373	13,859	2,084	5.5%	8.5%	14.06	2.11	1,381,778	29,350	16.74%
5	PLX	66,547	16,761	847	5.8%	16.2%	64.46	3.26	893,079	54,900	4.67%
6	EIB	23,667	13,500	695	0.9%	8.6%	27.69	1.43	2,486,002	19,500	8.15%
7	FPT	46,329	19,215	4,234	11.7%	23.0%	13.96	3.08	2,253,412	60,200	21.29%
8	GAS	165,748	24,419	4,774	17.5%	25.7%	18.14	3.55	865,515	88,800	-3.05%
9	POW	31,849	12,023	671	4.1%	9.5%	20.28	1.13	6,397,998	14,100	22.48%
10	HDB	37,852	13,783	2,700	1.4%	18.6%	8.80	1.72	2,916,790	24,100	42.24%
11	HPG	137,336	16,539	3,235	16.4%	26.8%	12.81	2.51	17,064,413	42,300	115.60%
12	MBB	63,782	16,638	2,994	1.4%	14.9%	7.68	1.38	8,609,162	23,950	27.16%
13	MSN	104,429	17,503	2,066	8.9%	26.1%	43.02	5.08	2,105,686	88,900	59.22%
14	MWG	53,815	33,611	8,519	12.2%	41.3%	13.96	3.54	1,016,597	120,600	5.76%
15	NVL	65,095	25,647	5,862	3.7%	13.6%	11.26	2.57	2,294,977	65,100	10.92%
16	PNJ	18,423	21,762	4,569	18.8%	28.3%	17.73	3.72	961,787	81,700	-3.03%
17	REE	15,128	35,105	4,614	11.6%	19.1%	10.61	1.39	498,925	50,300	41.48%
18	ROS	1,436	10,382	-84	7.6%	14.0%	-30.03	0.24	7,550,682	2,540	-85.38%
19	SAB	125,050	30,884	6,652	21.4%	29.3%	29.31	6.31	389,383	199,400	-11.97%
20	SBT	13,382	12,262	697	3.0%	8.0%	30.06	1.71	4,013,990	20,950	16.91%
21	SSI	19,827	15,748	1,842	6.6%	14.4%	17.97	2.10	6,716,502	33,800	126.27%
22	STB	30,482	15,637	1,318	0.4%	6.3%	12.82	1.08	15,500,713	17,550	68.16%
23	TCB	110,405	20,029	3,257	3.1%	25.6%	9.67	1.57	13,491,091	33,000	33.76%
24	VCB	363,099	25,204	4,631	1.2%	20.3%	21.14	3.88	1,069,190	99,000	9.42%
25	VHM	294,412	22,770	6,762	0.0%	0.0%	13.23	3.93	3,068,560	92,000	5.54%
26	VIC	365,979	24,271	2,509	1.6%	5.8%	43.12	4.46	797,883	108,000	-5.91%
27	VJC	65,480	26,687	-741	15.1%	45.4%	-168.78	4.68	750,765	125,800	-14.50%
28	VNM	227,353	14,044	5,319	28.5%	38.9%	20.45	7.75	1,860,580	109,300	15.34%
29	VPB	79,779	20,257	4,120	2.6%	24.1%	7.89	1.60	6,781,298	34,200	62.50%
30	VRE	71,351	12,466	1,002	5.6%	7.9%	31.34	2.52	4,541,655	31,650	-7.65%

公司简介

越南建设证券股份公司是一家中资控股的越南证券公司，执有越南国家证券管理委员会颁发的运营牌照，是一家中等规模的越南券商。2019 年 3 月 15 日，公司在河内证券交易所上市交易（证券代码 CSI），成为越南第二家中资控股的上市券商。

越南建设证券股份公司（下称建设证券）前身是一家名叫凤凰证券的越南小型券商，2016 年中，几名长期关注越南金融市场的中国金融界人士果断出手，对这家凤凰证券进行了收购和改组，“凤凰”涅槃，重生为“建设证券”。

- 立足培育本地市场，全面服务大中华客户”的经营策略，为本地客户服务，为在越华人服务，为在越中资企业服务。
- 建立了越南同行中最大规模的中文服务团队，80%的员工能与客户进行中文交流
- 强大翻译团队支持，将研究所的报告 100%全部转化为中文，完全适应华人客户的阅读习惯，并在各中资越南分行中得到全面使用，成为各分行必备的越南证券市场分析资料来源；
- 和使用同花顺一样方便的交易平台，匹配中越双语，提供电脑客户端、手机客户端和浏览器版本。
- 拥有独立的媒体部门，多元化媒体渠道推送产品：

1. 开发系列视频产品，如每日分析、企业研究、宏观分析、《宝玉看市》等特色产品，受到广大客户的欢迎；
2. 自媒体平台如微信公众号“越证快讯”更是得到同行和相关媒体的认可和称赞，每天的内容包含了市场分析、证券信息、越南新闻、热点分析等，周末两天还推出了《听见越音》《声色光影》以及越南习俗介绍等栏目，身不在越南也能随时感受到越南的发展和越南的文化。
3. 越南同行中首家推出电台播报，喜马拉雅《来自越南的股事》电台让客户不仅看到资讯还能听到资讯。

建设证券致力于给客户提供最优的服务，与您共享越南发展红利！

网址：https://vncsi.com.vn

微信（公众号）：ynzqkx

微信

CSI研究所
越南建设证券股份公司
地址：河内市青春郡仁政坊黎文良路48号钻石花大厦11楼
胡志明市第一郡阮太平坊阮公著街12-14号
联系：+84 24 3926 0099
传真：04.39263411
官网：https://www.vncsi.com.vn
Zalo: 0886998288
微信：vncsi88
媒体合作| 微信：h84945586045

免责声明

版权属于越南建设证券股份公司（CSI），本材料中的所有信息和资料均来源于可靠渠道，CSI对这些信息的准确性及完整性不作任何保证。上述分析、观点、建议未必是CSI官方观点，大部分均是发布者基于目前市场情况而作出的。材料中的建议均由分析专员基于基本分析系统的基础上进行研究分析，但CSI及其雇员对使用或信赖本材料及其内容所引发的任何直接或间接损失概不负责。本材料版权归CSI所有，未经授权不允许任何个人或组织进行复制、转载、发布或出版。

（客服号）：vncsi88