市场行情

市场纵观	胡志明交易所	河内交易所
收盘指数	1,143.21	211.68
涨跌幅度(%)	0.94%	1.71%
交易总量 (万股)	79,045	14,808
交易总额 (亿越盾)	180,022.4	20,723.2
上涨股票家数	244	114
平盘股票家数	64	69
下跌股票家数	197	80

财务指数	胡志明交易所	河内交易所
PB (倍)	2.42	1.42
PE (倍)	18.23	15.22
Beta 指数	1.04	1.02
ROE (%)	15.33%	12.63%
ROA (%)	5.96%	5.97%

连续竞价统计	胡志明交易所	河内交易所
交易总量 (万股票)	6,575	2,363
交易总额 (亿越盾)	20,875.8	3,417.2

外国投资者交易综述	胡志明交易所	河内交易所
净买入（亿越盾）	19,056.8	078.6
净卖出（亿越盾）	16,785.2	219.7
净交易额 (亿越盾)	2,271.6	141.1
交易总额 (亿越盾)	2,130.5	

期货合约	收盘价	（涨/跌）
VN30-Index	1,113.72	09.42
VN30F2101	1,125.00	14.00
VN30F2102	1,126.30	12.90
VN30F2103	1,127.00	13.10
VN30F2106	1,128.50	14.50

全球市场	收盘	（涨/跌）
DJI *	30,391.60	0.95%
S&P 500 *	3,726.86	0.55%
DAX *	13,651.22	0.55%
FTSE 100 *	6,612.25	0.61%
Nikkei 225	27,055.94	0.38%
Hang Seng	27,692.30	0.15%

越南证券市场综合述评及投资建议

场外资金竞相入市，胡志明市场成交总额创下 18 万亿越盾的新纪录

市场热点

近期越南股市连续放量拉升，市场开始进入疯狂阶段。自早盘集合竞价起，强大的赚钱效应驱动买盘不断涌入，越指高开走强。各板块同步拉升，特别是金融和油气板块，越南指数盘中上涨超过 20 点。然而，临近尾盘时，抛压突然涌现，越指回落并收窄涨幅。收盘时，越南指数上涨 10.66 点至 1143.21 点。

银行板块再度领涨越南股市，值得注意的是 VCB，BID 和 CTG。其中，VCB 大幅上涨超过 5.7%，CTG 封死涨停板。由于世界石油价格的上涨，石油板块也表现较为良好。证券板块的中小券商股，由于投资者对券商在 2020 年第四季度自营业务的收入充满期待，因此 MBS，BSI，VDS，BVS 等许多股票均大幅上涨。

今日，场外资金竞相涌入市场。早盘，胡志明市场的成交总量达 12.2 万亿越南盾（约 34.1 亿人民币），如果胡志明市场的交易系统不出现堵塞，今日的成交总额很可能还要远远超过 18.002 万亿越南盾（约 50.3 亿人民币），胡志明市场成交总额不断刷新历史新高。今日，外资在两市继续净买入 2130.5 亿越南盾（约 5956 万人民币），买盘集中于 CTG 净买入 1083.8 亿越南盾（约 3030 万人民币）、VCB 净买入 610.3 亿越南盾（约 1706 万人民币）、HDB 净买入 518.2 亿越南盾（约 1449 万人民币）。

投资建议

越南指数不断放量拉升，各个压力位都是浮云，随着场外资金的不断涌入，技术性分析已经无法预测越南股市将会冲向何方。然而，今日尾盘时越指出现冲高回落，表明抛售压力逐渐显现。因此，越南建设证券继续建议投资者逢高减仓，切勿盲目追高。

投资推荐列表：

证券代码	预期买入价	最高卖出价	盈率	收盘价	止损价	状态
BCM	43.8	51	16%	44.6	40.3	择机买入
DHG	105.0	116	10%	106.3	96.6	择机买入
LHG	36.1	46.3	28%	37.2	33.2	择机买入
NSC	80.5	90	12%	82	74.1	择机买入
TCH	20.5	25	22%	20.8	18.9	择机买入
VCB	100.5	117.5	17%	105	92.5	择机买入
IDC	36.9	42	14%	38.0	33.9	择机买入

越南股票指数技术分析

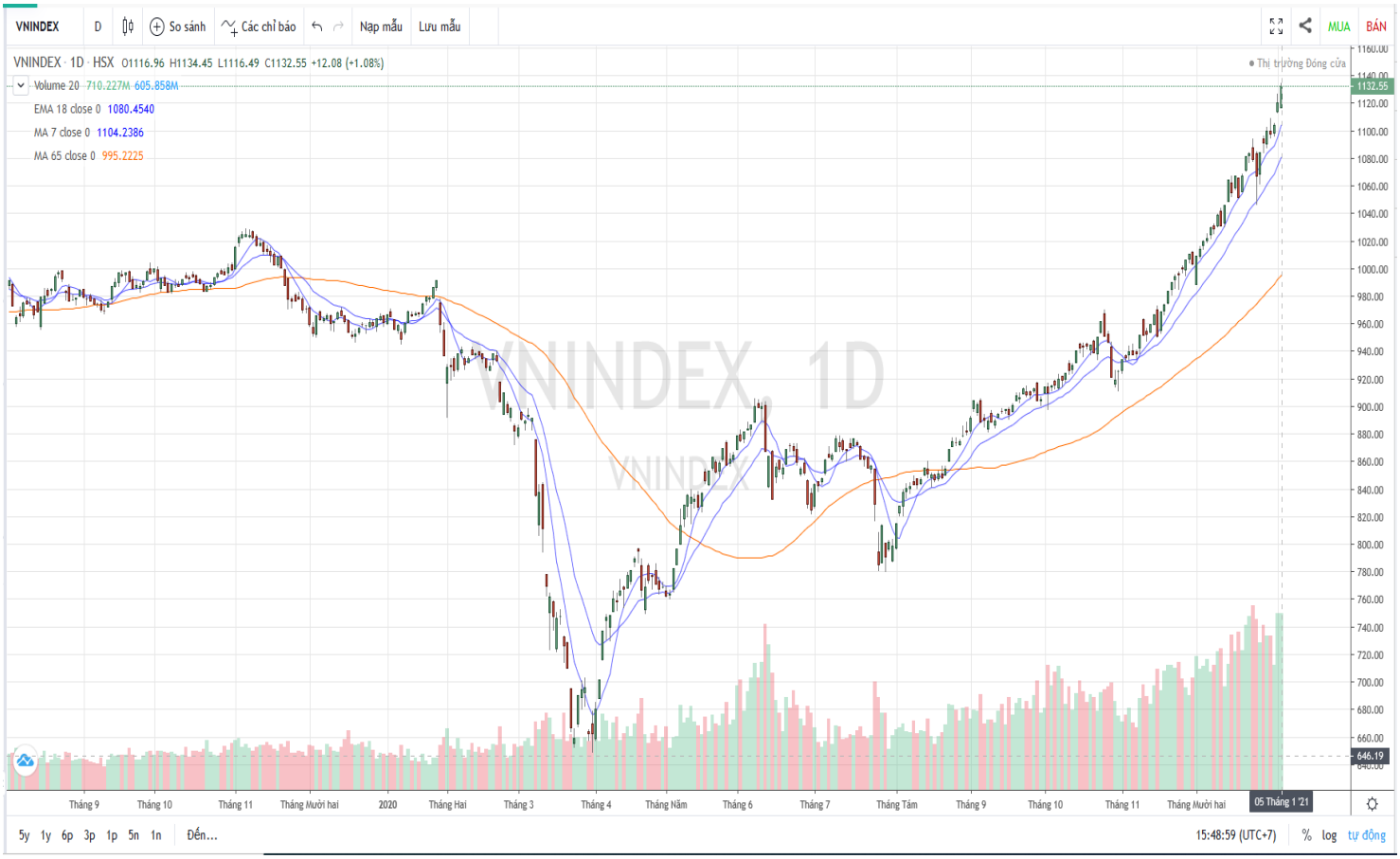

指标/指数	短期指标	指标/指数	中期指标
Stochastic	消极	**MACD**	看多
Volume	看多	**MA18**	看多
短期均线-MA	看多	**MA65**	看多
短期趋势	看多	**中期趋势**	看多

结论：尾盘时，抛售压力增加导致市场收窄涨幅。截至收盘，越南指数仍保持上涨趋势，且成交量再创历史新高。

今日，越南指数盘中突破 1150-1155 点阻力位后，尾盘承压出现冲高回落。越南股市经过漫长的反弹后，市场已进入高位风险区域。因此，越南建设证券提醒投资者警惕高位风险，对大幅盈利的股票逢高减仓，切勿盲目追高，谨防被套。

投资者交易汇总及市场指标情况

每日净交易总额

每日净自营交易总额（亿越盾）

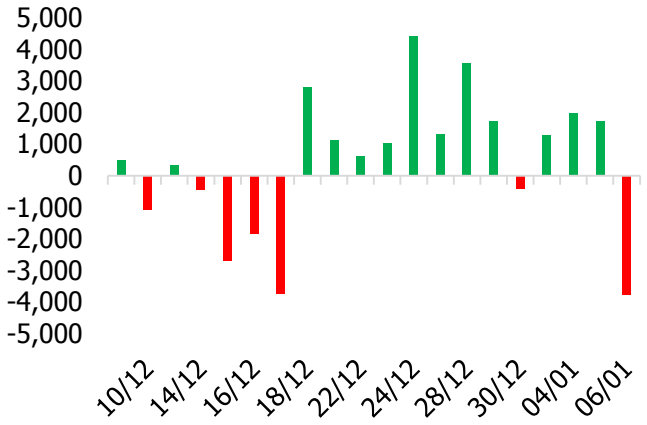

每日投资者交易总汇

投资者交易比率

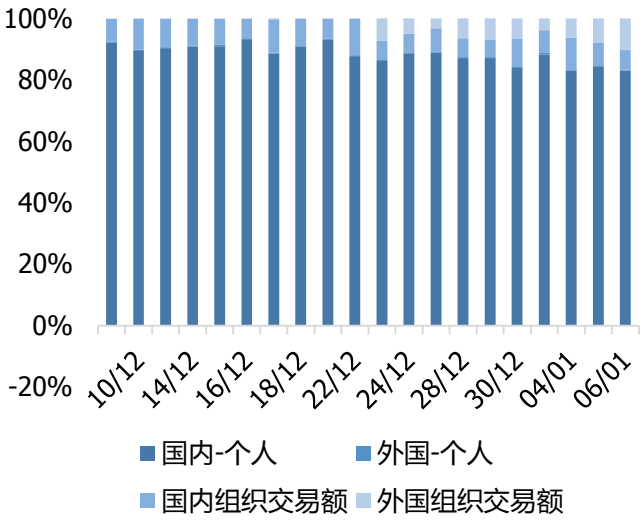

越南指数与 P/E 走势图对比

越南指数与P/E走势图对比

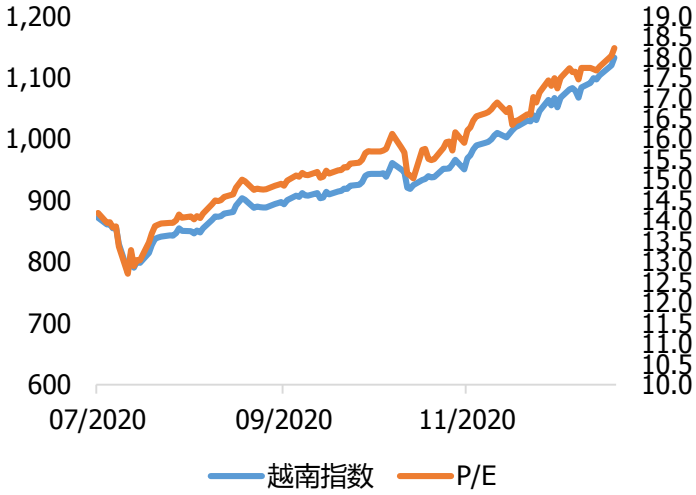

河内指数与 P/E 走势图对比

河内指数与P/E走势图对比

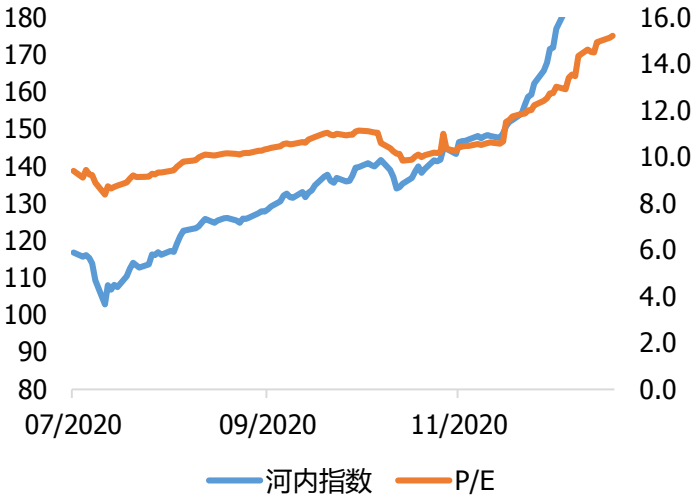

自营买入额排行

买入		
证券代码	价格	价值(亿越盾)
HPG	42,800	773.60
TCB	33,200	570.40
DIG	31,200	302.40
VRE	33,200	295.70
VPB	34,400	265.70

自营卖出额排行

买入		
证券代码	价格	价值(亿越盾)
TCB	33,200	928.80
HPG	42,800	820.50
VNM	109,800	538.90
VHM	94,800	519.60
MBB	25,300	465.70

外国投资者交易综述

12日内外国投资者交易累计统计

（亿越盾）

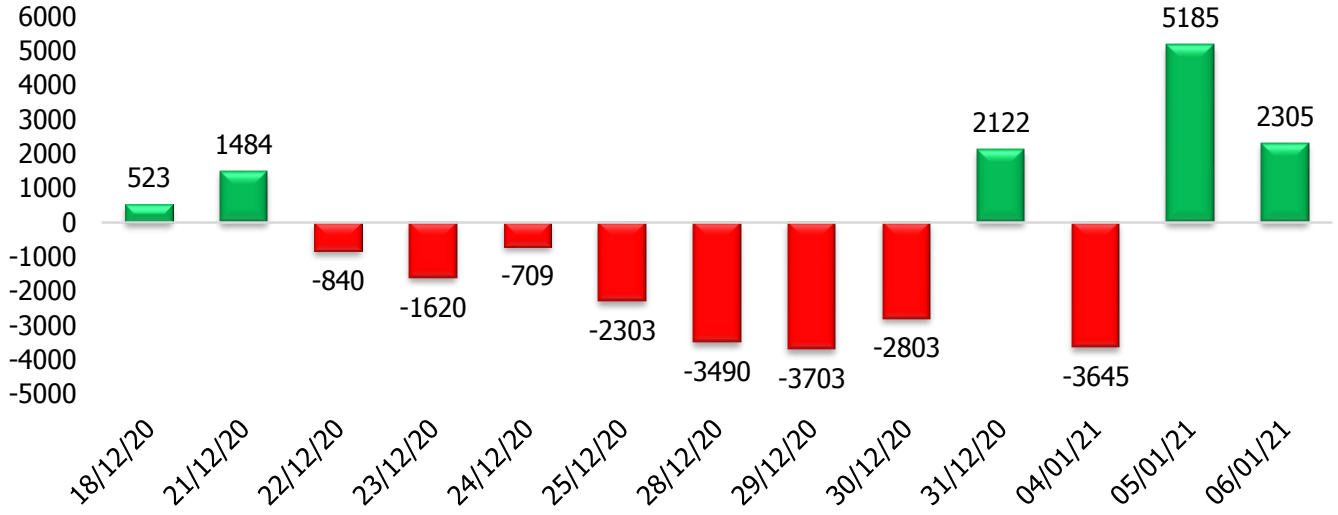

6周内外国投资者交易累计统计

（亿越盾）

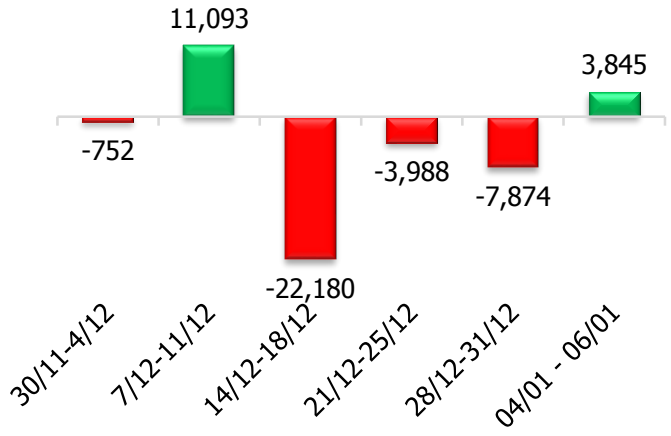

6个月外国投资者交易累计统计

（亿越盾）

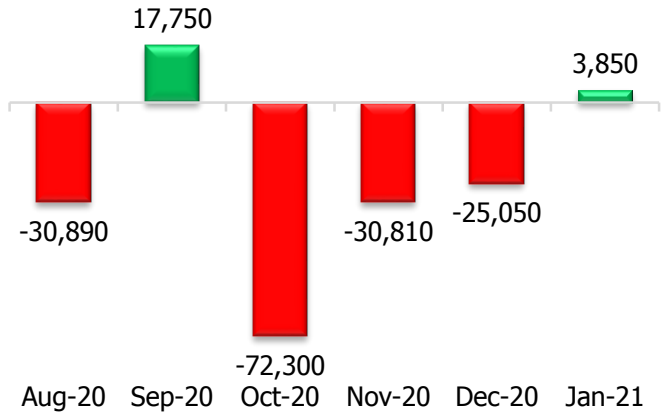

HOSE 外国投资者净买卖额排行

净买入		净卖出	
证券代码	金额（亿越盾）	证券代码	金额（亿越盾）
CTG	1092	BSI	-378.4
VCB	617.1	KBC	-340.7
HDB	524	VHC	-279.4
HPG	497.9	VND	-266.3
VRE	460.7	BMP	-210.4

HNX 外国投资者净买卖额排行

净买入		净卖出	
证券代码	金额（亿越盾）	证券代码	金额（亿越盾）
BAX	11.1	BVS	-45.4
PVS	5.6	SHS	-27.8
VIG	4.8	CDN	-24.6
NVB	3.5	NTP	-17.3
LHC	2.2	APS	-15.0

行业分类

价格变动按行业分类

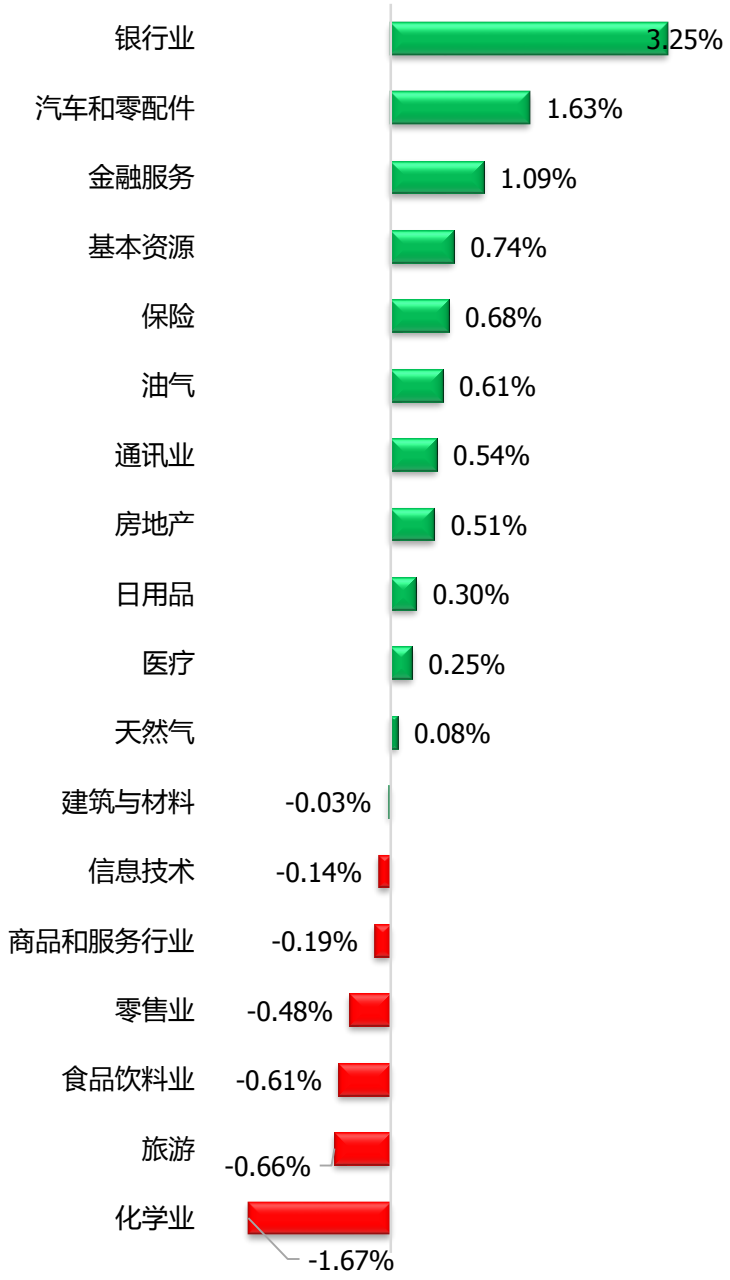

价值变动按行业分类



每日市场行情统计

HOSE 涨幅前五名排名

证券代码	交易总额	+/-	%	交易总量
SMA	10,000	654	7.00%	2,800
VDS	13,000	850	7.00%	2,404,900
NVT	5,670	370	6.98%	43,100
BKG	16,100	1,050	6.98%	647,500
LSS	9,210	600	6.97%	1,368,700

HNX 涨幅前五名排名

证券代码	交易总额	+/-	%	交易总量
HBE	8,800	800	10.00%	8,700
TV3	26,400	2,400	10.00%	1,000
SDG	71,500	6,500	10.00%	3,100
MBS	19,000	1,700	9.83%	1,661,700
PCT	5,600	500	9.80%	300

HOSE 跌幅前五名排名

证券代码	交易总额	+/-	%	交易总量
L10	17,100	-1,200	-6.56%	600
COM	43,900	-3,100	-6.60%	1,800
FUCTVGF2	11,150	-800	-6.69%	1,000
CCI	17,250	-1,250	-6.76%	10,400
HOT	32,600	-2,450	-6.99%	200

HNX 跌幅前五名排名

证券代码	交易总额	+/-	%	交易总量
ITQ	2,900	-300	-9.38%	185,600
VNT	65,100	-7,000	-9.71%	100
HCT	11,000	-1,200	-9.84%	100
DPC	17,100	-1,900	-10.00%	300
CAG	77,200	-8,700	-10.13%	100

HOSE 交易额前五名排名

证券代码	交易总额	+/-	%	交易总量
STB	18,000	300	1.69%	31,193,600
FLC	4,390	-100	-2.23%	22,116,400
MBB	25,300	150	0.60%	22,063,300
TCB	33,200	150	0.45%	20,222,300
TCH	20,800	750	3.74%	19,957,600

HNX 交易额前五名排名

证券代码	交易总额	+/-	%	交易总量
PVS	19,100	400	2.14%	12,661,200
VIG	2,200	-200	-8.33%	4,661,700
MPT	2,400	0	0.00%	4,596,700
MBG	6,900	-100	-1.43%	3,714,900
TIG	7,800	300	4.00%	3,178,600

HOSE 交易量前五名排名

证券代码	交易总额	+/-	%	交易总量
STB	18,000	300	1.69%	31,193,600
ITA	7,740	-160	-2.03%	22,477,900
FLC	4,390	-100	-2.23%	22,116,400
MBB	25,300	150	0.60%	22,063,300
TCB	33,200	150	0.45%	20,222,300

HNX 交易量前五名排名

证券代码	交易总额	+/-	%	交易总量
SHB	17,800	100	0.56%	19,356,500
PVS	19,100	400	2.14%	12,661,200
HUT	4,400	100	2.33%	6,725,600
NVB	11,200	0	0.00%	6,101,600
SHS	26,300	0	0.00%	4,793,800

越南 VN30 成分股

次序	证券代码	市值	股票面价值	EPS	ROA	ROE	P/E	P/B	交易量平均 6 个月	收盘价	1 年涨跌幅
		十亿越盾	*越盾*	*越盾*	*%*	*%*	*倍*	*倍*	*股票*	*一万越盾*	*%*
1	BID	192,655	19,454	2,133	0.6%	10.7%	22.45	2.46	1,745,571	48,800	4.30%
2	TCH	7,083	14,259	2,816	10.7%	17.7%	7.12	1.41	7,152,155	20,800	-37.35%
3	CTG	131,809	22,225	2,948	0.9%	13.7%	12.01	1.59	7,577,903	37,850	68.57%
4	KDH	16,429	13,859	2,084	8.4%	15.2%	14.11	2.12	1,397,467	30,000	19.36%
5	PLX	67,157	16,761	847	1.7%	4.3%	65.05	3.29	838,359	55,300	3.60%
6	EIB	23,974	13,500	695	0.6%	5.3%	28.05	1.44	2,288,452	20,500	13.04%
7	FPT	49,151	19,215	4,234	9.4%	18.8%	14.81	3.26	2,233,670	62,400	30.25%
8	GAS	172,256	24,419	4,774	14.3%	18.0%	18.85	3.69	885,380	90,400	-0.41%
9	POW	33,255	12,023	671	2.7%	5.2%	21.17	1.18	6,556,071	13,900	25.15%
10	HDB	39,446	13,783	2,700	1.8%	19.5%	9.17	1.80	3,020,632	25,650	48.23%
11	HPG	140,318	16,539	3,235	9.8%	20.9%	13.09	2.56	17,218,303	42,800	114.35%
12	MBB	69,744	16,638	2,994	2.0%	18.4%	8.40	1.51	9,147,317	25,300	36.10%
13	MSN	104,899	17,503	2,066	2.3%	5.9%	43.22	5.10	2,125,809	88,300	57.16%
14	MWG	55,173	33,611	8,519	9.7%	27.9%	14.31	3.63	1,033,181	121,300	7.20%
15	NVL	64,109	25,658	5,862	5.5%	21.6%	11.09	2.53	2,382,137	66,700	16.07%
16	PNJ	18,491	21,762	4,568	12.4%	21.4%	17.80	3.74	973,888	81,200	-3.57%
17	REE	15,514	35,105	4,614	7.2%	12.8%	10.88	1.43	511,839	50,000	44.30%
18	ROS	1,413	10,382	-84	-0.4%	-0.8%	-29.56	0.24	7,575,096	2,440	-83.56%
19	SAB	127,615	30,884	6,652	16.3%	21.5%	29.91	6.44	391,720	198,500	-8.81%
20	SBT	13,638	12,262	697	2.4%	5.5%	30.65	1.74	4,089,327	21,250	18.51%
21	SSI	20,217	15,748	1,842	4.1%	11.6%	18.32	2.14	6,842,399	34,000	128.18%
22	STB	31,925	15,637	1,318	0.5%	8.7%	13.43	1.13	16,022,112	18,000	73.53%
23	TCB	115,837	20,029	3,257	2.9%	17.2%	10.15	1.65	13,774,161	33,200	39.75%
24	VCB	368,292	25,204	4,631	1.5%	19.4%	21.44	3.94	1,080,187	105,000	11.36%
25	VHM	314,478	22,770	6,762	10.6%	30.6%	14.14	4.20	3,122,929	94,800	12.21%
26	VIC	371,053	24,271	2,509	2.1%	7.0%	43.72	4.52	794,884	110,200	-4.86%
27	VJC	65,375	26,687	-741	-0.8%	-2.7%	-168.51	4.68	761,182	123,700	-15.68%
28	VNM	231,533	14,044	5,319	23.3%	35.3%	20.83	7.89	1,908,690	109,800	16.73%
29	VPB	84,321	20,257	4,120	2.5%	21.8%	8.34	1.70	6,932,296	34,400	68.38%
30	VRE	75,668	12,466	1,002	6.0%	8.3%	33.23	2.67	4,705,090	33,200	-3.76%

公司简介

越南建设证券股份公司是一家中资控股的越南证券公司，执有越南国家证券管理委员会颁发的运营牌照，是一家中等规模的越南券商。2019 年 3 月 15 日，公司在河内证券交易所上市交易（证券代码 CSI），成为越南第二家中资控股的上市券商。

越南建设证券股份公司（下称建设证券）前身是一家名叫凤凰证券的越南小型券商，2016 年中，几名长期关注越南金融市场的中国金融界人士果断出手，对这家凤凰证券进行了收购和改组，“凤凰”涅槃，重生为“建设证券”。

- 立足培育本地市场，全面服务大中华客户”的经营策略，为本地客户服务，为在越华人服务，为在越中资企业服务。
- 建立了越南同行中最大规模的中文服务团队，80%的员工能与客户进行中文交流
- 强大翻译团队支持，将研究所的报告 100%全部转化为中文，完全适应华人客户的阅读习惯，并在各中资越南分行中得到全面使用，成为各分行必备的越南证券市场分析资料来源；
- 和使用同花顺一样方便的交易平台，匹配中越双语，提供电脑客户端、手机客户端和浏览器版本。
- 拥有独立的媒体部门，多元化媒体渠道推送产品：

1. 开发系列视频产品，如每日分析、企业研究、宏观分析、《宝玉看市》等特色产品，受到广大客户的欢迎；
2. 自媒体平台如微信公众号“越证快讯”更是得到同行和相关媒体的认可和称赞，每天的内容包含了市场分析、证券信息、越南新闻、热点分析等，周末两天还推出了《听见越音》《声色光影》以及越南习俗介绍等栏目，身不在越南也能随时感受到越南的发展和越南的文化。
3. 越南同行中首家推出电台播报，喜马拉雅《来自越南的股事》电台让客户不仅看到资讯还能听到资讯。

建设证券致力于给客户提供最优的服务，与您共享越南发展红利！

网址：https://vncsi.com.vn

微信（公众号）：ynzqkx　　微信（客服号）：vncsi88

CSI研究所
越南建设证券股份公司
地址：河内市青春郡仁政坊黎文良路48号钻石花大厦11楼
胡志明市第一郡阮太平坊阮公著街12-14号
联系：+84 24 3926 0099　传真：04.39263411　官网：https://www.vncsi.com.vn
Zalo: 0886998288　微信：vncsi88　媒体合作| 微信：h84945586045

免责声明

版权属于越南建设证券股份公司（CSI），本材料中的所有信息和资料均来源于可靠渠道，CSI对这些信息的准确性及完整性不作任何保证。上述分析、观点、建议未必是CSI官方观点，大部分均是发布者基于目前市场情况而作出的。材料中的建议均由分析专员基于基本分析系统的基础上进行研究分析，但CSI及其雇员对使用或信赖本材料及其内容所引发的任何直接或间接损失概不负责。本材料版权归CSI所有，未经授权不允许任何个人或组织进行复制、转载、发布或出版。