华龙证券 CHINA DRAGON SECURITIES

CHINA DRAGON SECURITIES

2021 年第 29 期，总第 860 期（电子版）

华龙内参

（本刊物为中风险等级产品，敬请投资者参阅正文后的免责声明）

2021 年 2 月 18 日　星期四

一、市场分析

全球股市不断上扬，A 股能否迎来“开门红”？

沪深指数		
	收盘(点)	涨跌幅(%)
上证指数	3655.09	1.43
深证成指	15962.25	2.12
中小板指	10797.85	2.78
创业板指	3413.81	2.39
沪深 300	5807.72	2.14
海外市场指数		
	收盘(点)	涨跌幅(%)
道琼斯	31613.02	0.29
纳斯达克	13965.49	-0.58
标普 500	3931.33	-0.03
英国富时 100	6710.9	-0.56
日经指数	30292.19	-0.58
香港恒生	31084.94	1.10
货币市场		
	收盘(点)	涨跌幅(%)
美元/人民币	6.4358	0.16
欧元/美元	1.2042	-0.51
美元/日元	105.8635	-0.18
英镑/美元	1.3864	-0.27
期货市场		
	收盘(点)	涨跌幅(%)
NYMEX 原油	61.16	1.80
COMEX 黄金	1772.8	-1.46
LME 铜	8413	-0.17
白银	27.315	-0.04
BDI 指数	1333	0.45

市场回顾

节前最后一个交易日沪深两市继续上涨，重要指数创出新高。从盘面上看，白酒板块表现抢眼， 有色、机械、化工等顺周期板块延续强势，农林牧渔、医疗医药等板块表现较好。截至收盘，沪指收于 3655.09 点，上涨 1.43%；深成指收于 15962.25 点，上涨 2.12%；创业板指收于 3413.81 点，上涨 2.39%。

北上资金 10 日净流出 17.80 亿。贵州茅台(600519)、上海机场(600009)、中国平安（601318）、中国中免（601888）净卖出居前，分别获净卖出 12.95 亿元、6.82 亿元、4.10 亿元、3.09 亿元。

沪深港通监控图：净流入（流出）、净买入（卖出）

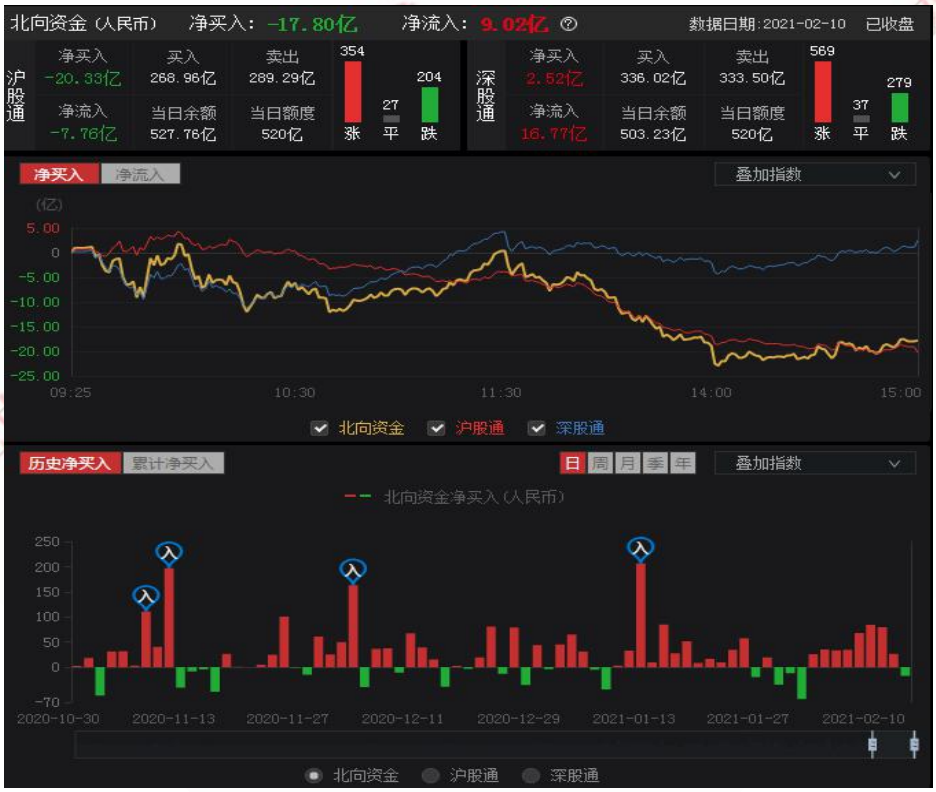



截至 2 月 9 日，上交所融资余额报 7969.72 亿元，较前一交易日增加 6.17 亿元；深交所融资余额报 7197.86 亿元，较前一交易日增加 16.19 亿元；两市合计 15167.58 亿元，较前一交易日增加 22.36 亿元。

表：融资余额涨幅 TOP10

序号	证券代码	证券简称	最新融资余额	变化比例...
1	688665.SH	四方光电	5,980.45	62.48
2	603113.SH	金能科技	20,302.00	19.40
3	688036.SH	传音控股	48,966.55	17.95
4	688208.SH	道通科技	7,156.08	15.64
5	688229.SH	博睿数据	3,640.00	12.38
6	688366.SH	昊海生科	15,215.76	11.50
7	603678.SH	火炬电子	45,895.07	11.33
8	600066.SH	宇通客车	29,340.34	10.88
9	600809.SH	山西汾酒	161,753.94	10.42
10	688013.SH	天臣医疗	2,769.95	10.31

今日预判：

消息面：2 月 11 日，美联储主席在参加会议中表示，需要继续提供积极的政策支持，解决就业问题将需要“耐心宽松的货币政策”。2 月 12 日，美国财长在参加七国集团财政部长和央行行长会议中强调，现在是采取大规模政策行动的时刻，七国集团当前应聚焦提供额外的政策支持来促进经济复苏。

点评：以上两大消息，有利于推动全球经济复苏的预期进一步提升，以原油、铜为代表的顺周期品种创出阶段新高。对于化工化纤、有色金属等利好。

技术面：目前沪指突破前高收出中阳线，量能堆积，MACD 指标走强，预计还有继续上行的空间。

以上信息由华龙证券整理公布，报告版权属华龙证券股份有限公司所有。本内参所载相关数据和信息来源于万得终端和公开资料，不构成具体投资建议，仅供投资者参考。据此操作，风险自负。本内参风险等级为中风险，适合稳健型以上投资者参考（所涉及创业板股票适合积极型及以上投资者参考）。

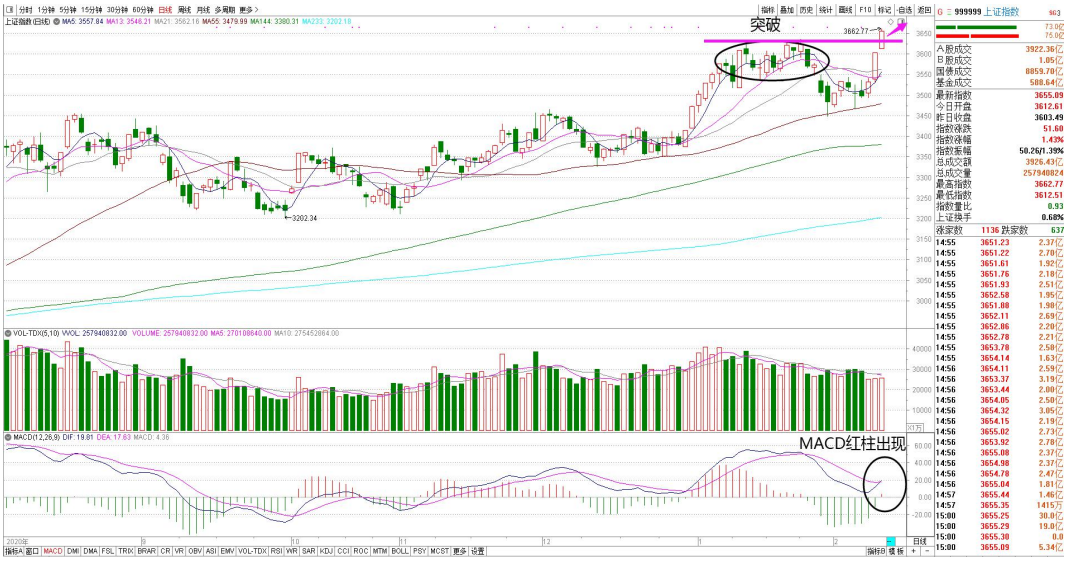

整体来看，以有色为代表的顺周期板块再度走强，为市场增添了做多情绪。目前市场仍有望向上冲击，但每次上冲就是逢高减仓的机会，谨防冲高回落，削减利润，操作上建议投资者紧跟盘面热点，不追涨，逢低布局，总体仓位控制在五成左右。

操作策略：

操作上建议激进型投资者重点从顺周期（有色）、锂电池、光伏、新能源汽车、家电、医药医疗等板块中择绩优滞涨股逢低轻仓布局。稳健型投资者建议逢高减仓或者配置固定收益类金融产品如 ETF 基金等。

二、重点新闻

新闻	影响板块/概念	评述
2021 年春节档影片总票房超 75 亿元	万达电影、北京文化	数据显示，截至 17 日 15 时 27 分，2021 年春节档期内（2 月 11 日-17 日）总票房（含预售）破 75 亿元。其中，《唐人街探案 3》以近 35 亿暂列春节档总票房第一，《你好，李焕英》超 25 亿排在第二，第三名《刺杀小说家》5.17 亿。机构指出，在疫情管控限制上座率低于 75%的背景下，2021 年春节档票房创下新高，充分说明消费者观影需求旺盛。供给端电影产出越发精品化，如《八佰》、《唐探 3》分别为全球第三、四部全程使用 IMAX 摄影机拍摄的商业影片，电影行业 2021 年随疫情复苏将迎来业绩拐点。
多家锂电池制造企业订单暴涨	恩捷股份、璞泰来	由于市场需求过旺，多家锂电池制造企业订单暴涨，春节期间都在忙着加班赶工。年前宁德时代已凭借一则招工通知成功"出圈"。公司表示因年终订单暴涨，为鼓励大家春节继续留守加班工作，以保证公司出货，特设重大奖金激励。在主要经济体扶持政策加码、传统车企相继布局的催化下，电动车技术不断迭代、成本持续优化，

以上信息由华龙证券整理公布，报告版权属华龙证券股份有限公司所有。本内参所载相关数据和信息来源于万得终端和公开资料，不构成具体投资建议，仅供投资者参考。据此操作，风险自负。本内参风险等级为中风险，适合稳健型以上投资者参考（所涉及创业板股票适合积极型及以上投资者参考）。

		2020 年全球电动车销量突破 324 万辆，市场份额大幅提高至 4.2%，过去 5 年复合年均增长率达 43.0%。锂电池作为电动车核心部件，需求随之猛增，2020 年全球动力电池装机量达 137GWh。电芯材料（含正极材料、负极材料、电解液和隔膜）是电池核心，占比电池完全成本约 46%，预计 2020 年规模超 200 亿美元。
春节期间大宗商品市场持续上行	江西铜业、锡业股份	春节期间，国际大宗商品市场躁动不已。工业金属期货持续上涨，铜价创 8 年多新高，锡价创近 8 年新高，镍、铝、铅等均不断上行。国际油市的热情也被点燃，创下 1 年多新高。部分贵金属和农产品表现活跃。机构指出，2021 年上半年核心驱动包括：工业品补库周期持续；国内债务周期进一步上行见顶；通胀预期上行推动商品价格上涨。预计 2021 年上半年全球大宗商品价格涨幅优于下半年。
部分工厂超卖 50 天 涤纶短纤价格两个月涨幅近 20%	桐昆股份、恒逸石化	2 月以来聚酯板块整体上涨，短纤期货主力合约大幅上涨，从 1 月底收盘的 6600 元/吨附近顺利突破 7000 元/吨关口，创出上市以来的新高，自去年 12 月以来累计涨幅近 20%。据行业分析师介绍，目前长丝 POY 工厂库存多在 8—9 天，短纤工厂权益库存更是持续负值，部分工厂甚至超卖 40—50 天。也就是说即便整个 2 月份没有销售，工厂的压力也不会增加多少。与此同时，下游订单也表现良好，多数涤纱工厂订单可接到 3 月中下旬。

三、强势个股

（本栏目只根据个股的数据与其技术形态，研究和跟踪个股走势，并选取其中的经典案例进行分析，广大投资者可将其作为操作的参考和学习依据，但绝不构成投资依据。）

1、恒逸石化（000703）

基本面：2020 年三季度报告公司实现营业收入 613.2 亿元，同比下降 1.42%；实现归母净利润 30.57 亿元，同比增长 38.09%。

技术面：突破平台后加速，量能集中释放，MACD 红柱加速放大。

关注属性：短线

所属行业：化工

2、中国平安（601318）

基本面：公司 2020 年年报，归母营运利润 1394.70 亿元，同比增长 4.9%。公司的医疗健康服务与保险保障相结合的新型保险产品在健康险市场上具备明显的竞争优势，有望带动互联网医疗和健康险业务齐头并进。

技术面：股指大幅调整到年线附近止跌反弹加之 5 日均线拐头向上，量价配合良好，KDJ、MACD 指标走强。

关注属性：短线

所属行业：保险

以上信息由华龙证券整理公布，报告版权属华龙证券股份有限公司所有。本内参所载相关数据和信息来源于万得终端和公开资料，不构成具体投资建议，仅供投资者参考。据此操作，风险自负。本内参风险等级为中风险，适合稳健型以上投资者参考（所涉及创业板股票适合积极型及以上投资者参考）。

重点关注回顾

关注日期	股票代码	股票名称	区间最大涨幅（%）	区间振幅（%）
1 月 12 日	603816	顾家家居	23.31	29.03
1 月 12 日	002475	立讯精密	4.79	38.70
1 月 13 日	603607	京华激光	28.97	51.78
1 月 13 日	002831	裕同科技	16.92	18.17
1 月 14 日	600330	天通股份	9.43	28.91
1 月 14 日	600008	首创股份	1.04	9.77
1 月 15 日	600571	信雅达	5.41	16.44
1 月 15 日	002156	通富微电	15.70	27.51
1 月 18 日	603626	科森科技	2.67	40.30
1 月 18 日	000988	华工科技	2.25	31.64
1 月 19 日	600300	维维股份	2.22	19.25
1 月 19 日	300416	苏试试验	3.01	19.65
1 月 20 日	601200	上海环境	5.04	10.19
1 月 20 日	600216	浙江医药	3.22	19.14
1 月 21 日	300114	中航电测	-0.56	42.37
1 月 21 日	600435	北方导航	1.06	28.27
1 月 22 日	300578	会畅通讯	1.38	35.04
1 月 22 日	600330	天通股份	3.74	28.91
1 月 25 日	002413	雷科防务	3.33	32.65
1 月 25 日	688310	迈得医疗	2.82	23.14
1 月 26 日	600887	伊利股份	0.45	12.96
1 月 26 日	601727	上海电气	8.21	12.31
1 月 27 日	300035	中科电气	5.52	21.90
1 月 27 日	002311	海大集团	30.74	36.44
1 月 28 日	002138	顺络电子	22.00	25.37
1 月 28 日	300739	明阳电路	1.63	19.99
1 月 29 日	603727	博迈科	11.48	12.95
2 月 1 日	000027	深圳能源	-0.32	17.06
2 月 1 日	600616	金枫酒业	4.66	22.47
2 月 2 日	600366	宁波韵升	2.77	21.34
2 月 2 日	603611	诺力股份	-0.15	11.47
2 月 3 日	300073	当升科技	-0.65	12.57
2 月 3 日	300161	华中数控	9.61	11.56
2 月 4 日	002100	天康生物	4.91	7.26
2 月 4 日	601727	上海电气	1.93	8.41
2 月 5 日	002127	南极电商	-0.89	17.30
2 月 5 日	600846	同济科技	6.99	7.81
2 月 8 日	002028	思源电气	7.95	11.09
2 月 8 日	601200	上海环境	0.36	3.71
2 月 9 日	603811	诚意药业	1.89	4.04
2 月 9 日	000630	铜陵有色	4.68	6.49
2 月 10 日	002315	焦点科技	0.00	5.07

以上信息由华龙证券整理公布，报告版权属华龙证券股份有限公司所有。本内参所载相关数据和信息来源于万得终端和公开资料，不构成具体投资建议，仅供投资者参考。据此操作，风险自负。本内参风险等级为中风险，适合稳健型以上投资者参考（所涉及创业板股票适合积极型及以上投资者参考）。

关注日期	股票代码	股票名称	区间最大涨幅（%）	区间振幅（%）
2 月 10 日	600300	维维股份	0.00	2.76

说明：区间最大涨幅根据关注日收盘价至前一交易日期间最高价计算得出；区间振幅根据关注日至前一交易日期间最高价与最低价计算得出。

四、昨日涨停复盘

涨停原因	涨停股票数（只）
周期股	8
大消费	6
次新股	5
小金属	5
汽车产业链	4
生物疫苗	3
无线耳机	2
其它	6

五、行业板块资金流入

板块	板块点评
食品饮料	净流入较大的个股： 贵州茅台、五粮液、山西汾酒、酒鬼酒、水井坊
医药生物	净流入较大的个股： 沃森生物、复星医药、华兰生物、华东医药、康泰生物
有色金属	净流入较大的个股： 紫金矿业、西部矿业、厦门钨业、江西铜业、洛阳钼业
电子元器件	净流入较大的个股： 歌尔股份、隆基股份、立讯精密、海康威视、盛和资源
交运设备	净流入较大的个股： 比亚迪、顺丰控股、宇通客车、上汽集团、长城汽车

六、二月金股

股票代码	股票名称	前日收盘价（元）	关注类型	投资看点
300739	明阳电路	15.17	中线	公司 2020 年前三季度实现营业总收入 9.6 亿，同比增长 13.3%；实现归母净利润 1.1 亿，同比增长 7.2%；每股收益为 0.4 元。

以上信息由华龙证券整理公布，报告版权属华龙证券股份有限公司所有。本内参所载相关数据和信息来源于万得终端和公开资料，不构成具体投资建议，仅供投资者参考。据此操作，风险自负。本内参风险等级为中风险，适合稳健型以上投资者参考（所涉及创业板股票适合积极型及以上投资者参考）。

股票代码	股票名称	前日收盘价（元）	关注类型	投资看点
603727	博迈科	15.63	中线	预计 2020 年年度实现归属于上市公司股东的净利润与上年同期相比，将增加 7,534.58 万元到 9,134.58 万元，同比增长 217.42%到 263.59%。归属于上市公司股东的扣除非经常性损益的净利润与上年同期相比，将增加 5,519.74 万元到 5,919.74 万元，同比增长 627.06%到 672.50%。
603218	日月股份	42.07	中期	公司发布 2020 年业绩预增公告，预计 2020 年实现归母净利润为 9.33-10.34 亿元，同比+85%-105%；预计实现扣非归母净利润为 9.07-10.05 亿元，同比+85%-105%，业绩符合预期。风电作为碳中和另一重要抓手，各地积极推动相关规划；同时公司作为铸件龙头，可供应全球风电主机厂，受益全球风电装机提升，穿越行业周期。
000157	中联重科	14.90	中期	公司发布 2020 年度业绩预告，预计 2020 年实现归属于上市公司股东的净利润为 70-75 亿元，同比增长 60.13%-71.57%，扣除非经常损益后净利润 61-68 亿元，同比增长 73.58%-93.50%。与可比公司三一重工 23.12 倍估值相比，估值仍有提升空间。
000858	五粮液	342.65	中期	高端白酒龙头，利润水平优秀，业绩稳定，加之春节即将来临，看好白酒行业。
002185	华天科技	13.01	中期	2020 年度净利润预增 126.64%-161.51%，回踩消化前期大涨情绪，年线附近寻找支撑，公司订单饱满等待发力。
002507	涪陵榨菜	50.69	中期	年产 6.1 万吨榨菜产品的自有产能，中国最大的榨菜加工企业，榨菜腌菜制品全国市场占有率第一。定增释放风险情绪后，股价企稳，中期业绩保障度高。
600305	恒顺醋业	26.29	中期	中国生产酱醋、国家农业产业化重点龙头企业，拥有的“恒顺香醋酿造技艺”被列入第一批国家级非物质文化遗产名录，是食醋行业唯一上市公司，市场占有率持续上升。股价整理周期较为充分，回踩 60 日均线。
600875	东方电气	11.94	中期	公司三季度业绩高增长，风电、氢能业务有望加速。
002896	中大力德	21.77	中期	机器代人大势所趋，减速器行业迎来发展机遇。 公司是国内减速器、减速机电优质企业。
002739	万达电影	22.60	短期	基本面：公司为电影院线龙头，2021 年春节档 7 部电影正式开启预售。据灯塔专业版数据，目前总票房已超过 1000 万。 其中万达电影出品的《唐人街探案 3》预售已过 900 万，首日排片占比达到 37.4%。 技术面：均线多头排列，价托形成 MACD，红柱渐长，成交量放大。

以上信息由华龙证券整理公布，报告版权属华龙证券股份有限公司所有。本内参所载相关数据和信息来源于万得终端和公开资料，不构成具体投资建议，仅供投资者参考。据此操作，风险自负。本内参风险等级为中风险，适合稳健型以上投资者参考（所涉及创业板股票适合积极型及以上投资者参考）。

股票代码	股票名称	前日收盘价（元）	关注类型	投资看点
002915	中欣氟材	16.30	中期	公司医药、农药化工业务向好。打通萤石-氟化氢-精细化学品全产业链，助力公司中长期发展。
300623	捷捷微电	40.36	中期	产品品类持续扩充，新产能不断放量接棒公司未来成长通过 IDM 模式公司晶闸管和防护器件产品已实现行业领先的品质和性价比，部分产品已实现国产替代。
002475	立讯精密	52.78	中期	公司在消费电子领域持续围绕大客户实现品类扩张，目前该业务仍然是公司核心收入来源。公司扎实推进大客户零件+模组+整机业务，成长逻辑通顺，长期看好其作为国内消费电子精密制造领先公司的地位。
000733	振华科技	63.21	中期	聚焦主业成效显著，Q3 业绩增长明显提速；联手森未科技，向高端芯片高速转型；集团旗下优质上市平台，存在优质资产注入预期。
002158	汉钟精机	21.49	中期	公司及全资子公司上海柯茂机械有限公司于近日收到全国高新技术企业认定管理工作领导小组办公室下发的《关于上海市 2020 年第一批高新技术企业备案的复函》（国科火字[2021]27 号），公司及上海柯茂被列入上海市 2020 年第一批高新技术企业名单
300119	瑞普生物	25.57	中期	2021 年 1 月 25 日晚间发布公告称，预计 2020 年度归属于上市公司股东的净利润为 3.8 亿元-4.1 亿元，同比增 95.51%-110.95%。

七、今日特别提示

·新股申购·

股票代码	申购简称	申购代码	申购价格（元）
605060	联德股份	707060	15.59

·上市新股·

股票代码	股票简称	发行价格（元）
300948	冠中生态	13.00
300949	奥雅设计	54.23
688677	海泰新光	35.76

·中签缴款·

股票代码	股票简称	每签缴款金额（元）
无		

以上信息由华龙证券整理公布，报告版权属华龙证券股份有限公司所有。本内参所载相关数据和信息来源于万得终端和公开资料，不构成具体投资建议，仅供投资者参考。据此操作，风险自负。本内参风险等级为中风险，适合稳健型以上投资者参考（所涉及创业板股票适合积极型及以上投资者参考）。

今日限售解禁（33 只）

代码	简称	解禁数量（万股）	总股本（万股）	解禁后流通 A 股（万股）	占比(%)	解禁股份类型
000584. SZ	哈工智能	13, 692. 95	76, 093. 76	73, 529. 52	96. 63	定向增发机构配售股份
688398. SH	赛特新材	1, 670. 00	8, 000. 00	3, 570. 00	44. 63	首发原股东限售股份
688335. SH	复洁环保	72. 22	7, 252. 15	1, 733. 46	23. 90	首发一般股份, 首发机构配售股份
688313. SH	仕佳光子-U	217. 57	45, 880. 23	4, 370. 00	9. 52	首发一般股份, 首发机构配售股份
688229. SH	博睿数据	43. 94	4, 440. 00	1, 054. 50	23. 75	首发一般股份, 首发机构配售股份
688208. SH	道通科技	22, 290. 50	45, 000. 00	27, 090. 50	60. 20	首发原股东限售股份
688200. SH	华峰测控	2, 163. 96	6, 118. 52	3, 557. 55	58. 14	首发原股东限售股份, 首发战略配售股份
688186. SH	广大特材	5, 935. 00	16, 480. 00	9, 906. 00	60. 11	首发原股东限售股份
688185. SH	康希诺-U	137. 42	24, 744. 99	2, 402. 29	9. 71	首发一般股份, 首发机构配售股份
688155. SH	先惠技术	76. 51	7, 563. 00	1, 796. 45	23. 75	首发一般股份, 首发机构配售股份
688090. SH	瑞松科技	2, 943. 08	6, 736. 06	4, 542. 89	67. 44	首发原股东限售股份
688080. SH	映翰通	2, 466. 76	5, 242. 88	3, 711. 94	70. 80	首发原股东限售股份
688065. SH	凯赛生物	237. 91	41, 668. 20	4, 019. 96	9. 65	首发一般股份, 首发机构配售股份
688055. SH	龙腾光电	1, 396. 56	333, 333. 34	28, 333. 34	8. 50	首发一般股份, 首发机构配售股份
688008. SH	澜起科技	121. 65	113, 103. 03	42, 141. 83	37. 26	股权激励一般股份
688519. SH	南亚新材	224. 51	23, 440. 00	5, 089. 95	21. 71	首发一般股份, 首发机构配售股份
603156. SH	养元饮品	49, 815. 92	126, 549. 36	126, 549. 36	100. 00	首发原股东限售股份
601668. SH	中国建筑	10, 794. 00	4, 196, 507. 15	4, 064, 458. 28	96. 85	股权激励限售股份
600764. SH	中国海防	7, 896. 12	71, 062. 94	49, 606. 17	69. 81	定向增发机构配售股份
600732. SH	爱旭股份	20, 644. 10	203, 632. 92	65, 282. 40	32. 06	定向增发机构配售股份
600686. SH	金龙汽车	6, 783. 72	71, 704. 74	67, 457. 57	94. 08	定向增发机构配售股份
600141. SH	兴发集团	1, 353. 38	111, 939. 27	85, 508. 60	76. 39	定向增发机构配售股份
300820. SZ	英杰电气	604. 00	9, 501. 00	2, 980. 00	31. 37	首发原股东限售股份
300818. SZ	耐普矿机	1, 514. 30	7, 000. 00	3, 264. 30	46. 63	首发原股东限售股份
300659. SZ	中孚信息	1, 188. 33	22, 668. 91	14, 805. 02	65. 31	定向增发机构配售股份
300496. SZ	中科创达	2, 065. 21	42, 315. 01	31, 837. 97	75. 24	定向增发机构配售股份
300401. SZ	花园生物	7, 171. 92	55, 100. 76	53, 071. 60	96. 32	定向增发机构配售股份

以上信息由华龙证券整理公布，报告版权属华龙证券股份有限公司所有。本内参所载相关数据和信息来源于万得终端和公开资料，不构成具体投资建议，仅供投资者参考。据此操作，风险自负。本内参风险等级为中风险，适合稳健型以上投资者参考（所涉及创业板股票适合积极型及以上投资者参考）。

300173. SZ	福能东方	5, 245. 90	73, 472. 57	63, 435. 82	86. 34	定向增发机构配售股份
002856. SZ	美芝股份	1, 370. 48	13, 531. 28	9, 757. 30	72. 11	定向增发机构配售股份
002777. SZ	久远银海	2, 282. 39	31, 402. 39	29, 517. 25	94. 00	定向增发机构配售股份
002736. SZ	国信证券	62, 711. 86	961, 242. 94	882, 711. 86	91. 83	定向增发机构配售股份
603085. SH	天成自控	7, 923. 93	37, 022. 54	37, 022. 54	100. 00	定向增发机构配售股份
688521. SH	芯原股份-U	246. 92	48, 617. 07	4, 521. 46	9. 30	首发一般股份, 首发机构配售股份

除权除息

20210218		20210219	
——	——	——	——
——	——	——	——

八、未来大事提醒

日期	事件	相关板块
2021-02-23	2021 年世界移动通信博览会	通信服务
2021-02-25	2021 广州国际旅游展览会	景点及旅游
2021-02-27	第二十四届广州国际广告标识及 LED 展	广告包装
2021-02-28	2021 第 30 届中国国际汽车服务连锁暨用品、第 5 届中国国际洗车展览会	汽车零部件
2021-03-03	广州国际 3D 打印展览会	3D 打印
2021-03-03	第二十二届中国国际农用化学品及植保展览会	农药化肥
2021-03-03	中国（上海）国际现代工业智能装备展览会	智能机器
2021-03-26	2021 中国国际医疗器械设计与制造技术展览会	医疗器械概念
2021-03-26	2021 第十六届中国（济南）国际太阳能利用大会暨综合能源展览会	光伏概念
2021-03-28	2021 年第 47 届中国(广州)国际家具博览会（第二期）	家用轻工

华龙证券

联系地址：甘肃省兰州市城关区东岗西路 638 号华龙证券

联系电话：0931-4890003

网址：www. hlzq. com

以上信息由华龙证券整理公布，报告版权属华龙证券股份有限公司所有。本内参所载相关数据和信息来源于万得终端和公开资料，不构成具体投资建议，仅供投资者参考。据此操作，风险自负。本内参风险等级为中风险，适合稳健型以上投资者参考（所涉及创业板股票适合积极型及以上投资者参考）。

内参供稿人信息

板块	姓名	执业资格证编号
一、市场分析	李斌	S0230613070001
二、重点新闻	罗洁	S0230610120090
三、强势个股	研究部团队	——
四、昨日涨停复盘	吴媛	S0230615120002
五、行业板块点评	马应德	S0230615110002
六、月度金股	研究部团队	——
七、今日特别提示	罗洁、姬志麒、于臻	S0230610120090、S0230615040003、S0230618090004
八、未来大事提醒	于臻	S0230618090004

免责声明

以上信息由华龙证券整理公布，报告版权属华龙证券股份有限公司所有。本刊观点仅代表华龙证券观点，不构成具体投资建议，投资者不应将本刊作为投资决策的唯一参考因素，亦不应认为本刊可取代自己的判断。相关数据和信息来源于万得终端和公开资料，本公司对信息的完整性和真实性不做任何保证。股票价格运行受到系统和非系统风险的影响，请您客观评估自身风险承受能力，做出符合自身风险承受能力的投资决策。本刊物风险等级为中风险，适合稳健型及以上投资者参考（所涉及创业板股票适合积极型及以上投资者参考）。据此操作，风险自负，因使用本刊物所造成的一切后果，本公司及相关作者不承担任何法律责任。