华龙证券 CHINA DRAGON SECURITIES

CHINA DRAGON SECURITIES

2021 年第 32 期，总第 863 期（电子版）

# 华龙内参

（本刊物为中风险等级产品，敬请投资者参阅正文后的免责声明）

2021 年 2 月 23 日　星期二

## 一、市场分析

**短期震荡调整大概率成为主基调**

| 沪深指数 | | |
|---|---|---|
| | 收盘(点) | 涨跌幅(%) |
| 上证指数 | 3642.44 | -1.45 |
| 深证成指 | 15336.95 | -3.07 |
| 中小板指 | 10408.13 | -2.59 |
| 创业板指 | 3138.67 | -4.47 |
| 沪深 300 | 5597.33 | -3.14 |

| 海外市场指数 | | |
|---|---|---|
| | 收盘(点) | 涨跌幅(%) |
| 道琼斯 | 31521.69 | 0.09 |
| 纳斯达克 | 13533.05 | -2.46 |
| 标普 500 | 3876.5 | -0.77 |
| 英国富时 100 | 6612.24 | -0.18 |
| 日经指数 | 30156.03 | 0.46 |
| 香港恒生 | 30319.83 | -1.06 |

| 货币市场 | | |
|---|---|---|
| | 收盘(点) | 涨跌幅(%) |
| 美元/人民币 | 6.4662 | 0.10 |
| 欧元/美元 | 1.2158 | 0.33 |
| 美元/日元 | 105.0775 | -0.33 |
| 英镑/美元 | 1.4062 | 0.39 |

| 期货市场 | | |
|---|---|---|
| | 收盘(点) | 涨跌幅(%) |
| NYMEX 原油 | 61.7 | 4.51 |
| COMEX 黄金 | 1808.4 | 1.42 |
| LME 铜 | 9113.5 | 1.94 |
| 白银 | 28.085 | 2.61 |
| BDI 指数 | 1698 | -4.07 |

### 市场回顾

周一，各大指数悉数调整，深成指、创业板指尾盘再度跳水，跌幅分别超 3%、4%。两市红盘个股 2600 多家，但上涨家数出现回落。市场整体走势持续分化，前期抱团股大幅下挫、周期类小盘股表现亮眼。两市涨停个股 100 余家，跌停个股 10 余家。盘面上，钢铁、有色、石油、煤炭等涨幅居前，酿酒、旅游、家用电器、航空、仓储物流、工程机械等跌幅居前。截至收盘，沪指跌 1.45%，报收 3642.44 点；深成指跌 3.07%，报收 15337 点；创业板指跌 4.47%，报收 3138.67 点；科创 50 指数跌 2.66%，报收 1389.92 点。两市成交金额约 1.29 万亿元，较前日相比增加近 2500 亿元。

北向资金净卖出 11.14 亿元，沪股通净卖出 4.92 亿元、深股通净卖出 6.22 亿元。



截至 2 月 19 日，上交所融资余额报 8024.38 亿元，较前一交易日增加 37.63 亿元；深交所融资余额报 7253.02 亿元，较前一交易日增加 22.42 亿元；两市合计 15277.4 亿元，较前一交易日增加 60.05 亿元。

表：融资余额涨幅 TOP5

| 序号 | 证券代码 | 证券简称 | 最新融资余额 | 变化比例... |
|---|---|---|---|---|
| 1 | 300929.SZ | 华骐环保 | 2,957.23 | 67.73 |
| 2 | 603936.SH | 博敏电子 | 33,045.62 | 28.26 |
| 3 | 601899.SH | 紫金矿业 | 374,693.87 | 27.52 |
| 4 | 603816.SH | 顾家家居 | 19,134.75 | 23.96 |
| 5 | 300920.SZ | 润阳科技 | 4,343.79 | 23.08 |

**今日预判：**

消息面：①国务院新闻办公室定于 2021 年 2 月 23 日下午 2 时就国企改革发展有关情况举行发布会，请国务院国有资产监督管理委员会主任郝鹏介绍国企改革发展有关情况，并答记者问。国改三年行动从 2020 年开始启动，至 2022 年终结。2021 年将是各地新一轮国企改革加快推进之年，预计此前未落实的改革政策将在今年加快落地。利好电力、军工、能源、金融等。②国务院印发《关于加快建立健全绿色低碳循环发展经济体系的指导意见》提出，建设一批国家绿色产业示范基地，推动形成开放、协同、高效的创新生态系统；加快培育市场主体，鼓励设立混合所有制公司，打造一批大型绿色产业集团；大力发展绿色金融，支持符合条件的绿色产业企业上市融资。利好环保等板块，相关 ETF—512580。

技术面：沪指目前日 K 线形成两阴夹一阳组合，显示短期走势偏空。日线及周线级别 KDJ 指标均高位运行、有死叉迹象，且 60 分钟基本 MACD 指标已经形成死叉、同时出现绿柱，因此短期指数继续震荡调整的概率较大。今日支撑可先参考 10 日、20 日均线附近。




以上信息由华龙证券整理公布，报告版权属华龙证券股份有限公司所有。本内参所载相关数据和信息来源于万得终端和公开资料，不构成具体投资建议，仅供投资者参考。据此操作，风险自负。本内参风险等级为中风险，适合稳健型以上投资者参考（所涉及创业板股票适合积极型及以上投资者参考）。

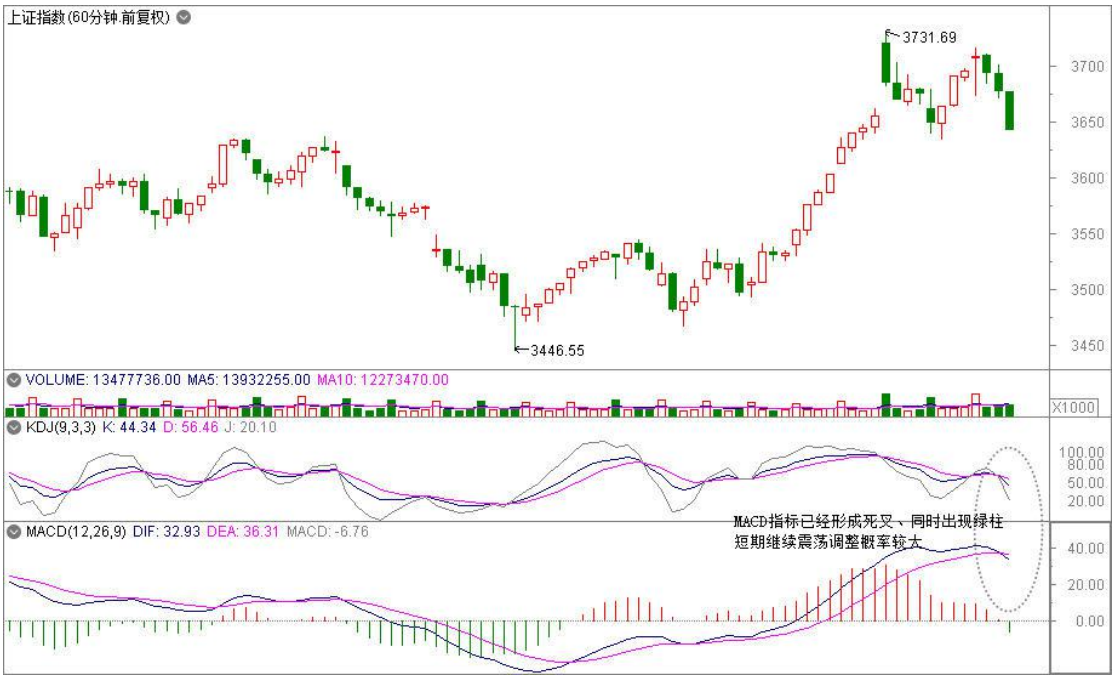


**操作策略：**

近日抱团的核心资产连续调整一定程度打击了市场情绪，虽然两市红盘个股家数激增、但整体操作难度是比较大的。当前短周期调整趋势较为明显，投资者暂不宜盲目抄底，保持中性偏谨慎态度，整体仓位依旧 5 成以下为宜。激进型投资者仍可以另 2 成仓位参与波段机会，可关注农业、建筑建材、黄金、钢铁等业绩优良的个股；稳健型投资者保持耐心，等待企稳信号，同时可继续跟踪相关行业与指数 ETF。

# 二、重点新闻

| 新闻 | 影响板块/概念 | 评述 |
| --- | --- | --- |
| **国务院发文点名开展二氧化碳捕集试验示范** | 远达环保、冰山冷热 | 国务院发布《关于加快建立健全绿色低碳循环发展经济体系的指导意见》。意见提出，开展二氧化碳捕集、利用和封存试验示范。据机构测算，国内华能和中电投的项目碳捕集每万吨的投资成本分别为 1500 万人民币、2470 万人民币，粗略假设为 2000 万人民币，考虑到设备通常的折旧年限为 8-10 年。根据中国碳交易网数据，2020 年每吨 CO2 排放权的价值在 60-100 元之间，暂且假设为 80 元，意味着一万吨碳捕集每年形成约 80 万的碳资产。而即使不考虑能源、耗材等、场地、人工等成本因素，碳捕集仅每年的碳摊销成本就达到 200 万元（假设折旧期 10 年），显著超过形成的碳资产价值。 |
| **两部委发文推进足球运动发展** | 共创草坪、国恩股份 | 国家体育总局、国家发改委联合印发《关于加强社会足球场地对外开放和运营管理的指导意见》提出，到 2025 年，社会足球场地全面开放，初步形成制度完备、权责 |

以上信息由华龙证券整理公布，报告版权属华龙证券股份有限公司所有。本内参所载相关数据和信息来源于万得终端和公开资料，不构成具体投资建议，仅供投资者参考。据此操作，风险自负。本内参风险等级为中风险，适合稳健型以上投资者参考（所涉及创业板股票适合积极型及以上投资者参考）。

| | | |
|---|---|---|
| | | 明确、主体多元、利用高效的社会足球场地长效运营管理机制。机构指出，2020 年下半年以来足球、网球等多项大赛在防疫基础上展开，取得了一定经验，已延期至 2021 年的东京奥运会、欧洲杯、美洲杯等大赛再度延期或取消的概率较小，2021 年体育大赛驱动下，体育营销、体育版权运营等市场将触底反弹，且疫情或带来人们对于体育赛事热情更高，体育消费规模或超预期。 |
| **纽约市场糖价创 1961 年以来最长连涨纪录** | 中粮糖业、南宁糖业 | 纽约市场糖价创出 2017 年 3 月以来的新高，在月线上刷出了 2020 年 4 月以来十连涨纪录，这是 1961 年以来的最长连涨纪录。受其提振，国内糖价在近期表现较为抢眼，郑糖主力 2105 合约期价累计涨幅达 200 元/吨。机构指出，随着进口规模的扩大，海外市场的影响力将日渐加强，国内糖价将紧跟国际糖价表现：预计 2021-2022 年国际糖价将围绕 13-18 美分区间波动，对应配额外进口糖成本 4250-5550 元/吨之间波动，随后有望进入新一轮牛市行情。 |
| **磷酸二铵年初至今大涨超 35% 价格创近十年新高** | 云天化、兴发集团 | 根据百川资讯和卓创资讯数据，目前美国海湾、摩洛哥及中国磷酸二铵 FOB 价格分别为 530/547.5/517.5 美元/吨，年初至今上涨 35%以上，同比上涨超过 75%；目前云天化磷酸二铵出厂价 3000 元/吨，同比上涨 46%，年初至今上涨 25%。国际及国内磷酸二铵价格创近十年新高。卓创资讯分析指出，从此轮上涨来看，虽价格短期内快速上涨，但上涨的原因与 2008 年不同之处在于突发的公共卫生事件使国外生产企业生产能力下降，除中国外，其他国家产量降低，海运费上涨，社会库存下降使国际需求增加，且东南亚国家的采购期与国内春季备肥及冬储期重合，造成国内供应紧张，再加上硫磺、合成氨等原材料价格对生产成本支撑，造成了目前的货紧价扬。 |

# 三、强势个股

（本栏目只根据个股的数据与其技术形态，研究和跟踪个股走势，并选取其中的经典案例进行分析，广大投资者可将其作为操作的参考和学习依据，但绝不构成投资依据。）

**1、克来机电（603960）**

**基本面：公司 2020 年前三季度实现营业总收入 5.7 亿，同比同比增长 1.8%；实现归母净利润 9614.3 万，同比增长 37.3%。积极开拓汽车电子和新能源领域，未来有望进一步提升盈利能力。**

**技术面：站稳年线，小阳线推升，MACD 红柱放大，KDJ 向上发散。**

**关注属性：短线**

**所属行业：工业机械**

**技术面：站稳年线，小阳线推升，MACD 红柱放大，KDJ 向上发散。**

**关注属性：短线**

**所属行业：工业机械**

**2、南都电源（300068）**

**基本面：2020 年公司前三季度实现收入 74.37 亿元，同比增长 14.8%，归母净利润 4.66 亿元，同比增长**

以上信息由华龙证券整理公布，报告版权属华龙证券股份有限公司所有。本内参所载相关数据和信息来源于万得终端和公开资料，不构成具体投资建议，仅供投资者参考。据此操作，风险自负。本内参风险等级为中风险，适合稳健型以上投资者参考（所涉及创业板股票适合积极型及以上投资者参考）。

41.4%，三季度实现归母净利润 1.63 亿元，同比增长 110%。公司营业收入比上年同期增长为 11.01%~33.21%。其中，锂电产品销售收入较去年同期有较大幅度增长；铅酸电池产品销售收入同比略有增长，业绩贡献基本稳定。

技术面：短期均线拐头向上，并且反弹站上 5 日、10 日均线，量价配合良好，MACD 指标红柱出现。

关注属性：短线

所属行业：电气设备

## 重点关注回顾

| 关注日期 | 股票代码 | 股票名称 | 区间最大涨幅（%） | 区间振幅（%） |
|---|---|---|---|---|
| 1 月 15 日 | 600571 | 信雅达 | 5.41 | 16.44 |
| 1 月 15 日 | 002156 | 通富微电 | 15.70 | 27.51 |
| 1 月 18 日 | 603626 | 科森科技 | 2.67 | 40.30 |
| 1 月 18 日 | 000988 | 华工科技 | 2.25 | 31.64 |
| 1 月 19 日 | 600300 | 维维股份 | 2.22 | 19.25 |
| 1 月 19 日 | 300416 | 苏试试验 | 3.01 | 19.65 |
| 1 月 20 日 | 601200 | 上海环境 | 7.70 | 12.98 |
| 1 月 20 日 | 600216 | 浙江医药 | 11.41 | 28.59 |
| 1 月 21 日 | 300114 | 中航电测 | -0.56 | 42.37 |
| 1 月 21 日 | 600435 | 北方导航 | 1.06 | 28.27 |
| 1 月 22 日 | 300578 | 会畅通讯 | 1.38 | 35.04 |
| 1 月 22 日 | 600330 | 天通股份 | 3.74 | 28.91 |
| 1 月 25 日 | 002413 | 雷科防务 | 3.33 | 32.65 |
| 1 月 25 日 | 688310 | 迈得医疗 | 2.82 | 23.14 |
| 1 月 26 日 | 600887 | 伊利股份 | 2.96 | 13.38 |
| 1 月 26 日 | 601727 | 上海电气 | 10.58 | 14.77 |
| 1 月 27 日 | 300035 | 中科电气 | 5.52 | 21.90 |
| 1 月 27 日 | 002311 | 海大集团 | 33.67 | 39.50 |
| 1 月 28 日 | 002138 | 顺络电子 | 25.13 | 28.58 |
| 1 月 28 日 | 300739 | 明阳电路 | 1.63 | 19.99 |
| 1 月 29 日 | 603727 | 博迈科 | 16.75 | 18.28 |
| 2 月 1 日 | 000027 | 深圳能源 | -0.32 | 17.06 |
| 2 月 1 日 | 600616 | 金枫酒业 | 4.66 | 22.47 |
| 2 月 2 日 | 600366 | 宁波韵升 | 5.54 | 24.61 |
| 2 月 2 日 | 603611 | 诺力股份 | 7.95 | 19.69 |
| 2 月 3 日 | 300073 | 当升科技 | 1.34 | 21.07 |
| 2 月 3 日 | 300161 | 华中数控 | 14.32 | 16.34 |
| 2 月 4 日 | 002100 | 天康生物 | 21.14 | 23.86 |
| 2 月 4 日 | 601727 | 上海电气 | 6.13 | 10.79 |
| 2 月 5 日 | 002127 | 南极电商 | 6.93 | 19.58 |
| 2 月 5 日 | 600846 | 同济科技 | 14.99 | 15.88 |
| 2 月 8 日 | 002028 | 思源电气 | 21.85 | 25.39 |
| 2 月 8 日 | 601200 | 上海环境 | 4.63 | 6.33 |
| 2 月 9 日 | 603811 | 诚意药业 | 1.89 | 9.19 |
| 2 月 9 日 | 000630 | 铜陵有色 | 29.36 | 31.60 |

以上信息由华龙证券整理公布，报告版权属华龙证券股份有限公司所有。本内参所载相关数据和信息来源于万得终端和公开资料，不构成具体投资建议，仅供投资者参考。据此操作，风险自负。本内参风险等级为中风险，适合稳健型以上投资者参考（所涉及创业板股票适合积极型及以上投资者参考）。

| 关注日期 | 股票代码 | 股票名称 | 区间最大涨幅（%） | 区间振幅（%） |
|---|---|---|---|---|
| 2 月 10 日 | 002315 | 焦点科技 | 9.57 | 11.14 |
| 2 月 10 日 | 600300 | 维维股份 | 10.35 | 11.88 |
| 2 月 18 日 | 000703 | 恒逸石化 | 9.97 | 14.08 |
| 2 月 18 日 | 601318 | 中国平安 | 3.53 | 5.44 |
| 2 月 19 日 | 688100 | 威胜信息 | 3.95 | 5.68 |
| 2 月 19 日 | 002041 | 登海种业 | 7.33 | 10.26 |
| 2 月 22 日 | 603968 | 醋化股份 | 0.00 | 4.49 |
| 2 月 22 日 | 600837 | 海通证券 | 0.00 | 2.70 |

**说明：区间最大涨幅根据关注日收盘价至前一交易日期间最高价计算得出；区间振幅根据关注日至前一交易日期间最高价与最低价计算得出。**

# 四、昨日涨停复盘

| 涨停原因 | 涨停股票数（只） |
|---|---|
| 有色金属概念 | 16 |
| 化工及其他周期概念 | 16 |
| 煤炭 | 4 |
| 农业种植 | 4 |
| 今日头条概念 | 4 |
| 房地产 | 3 |
| 稀土永磁概念 | 3 |
| RCS 概念 | 3 |
| 汽车产业链 | 3 |
| 医药+医疗器械 | 3 |
| 光伏概念 | 3 |
| 其它 | 14 |

# 五、行业板块资金流入

| 板块 | 板块点评 |
|---|---|
| 有色金属 | 净流入较大的个股： 北方稀土、紫金矿业、江西铜业、洛阳钼业、云南铜业 |
| 基础化工 | 净流入较大的个股： 恒逸石化、中泰化学、多氟多、川能动力、鲁西化工 |
| 钢铁行业 | 净流入较大的个股： 宝钢股份、包钢股份、攀钢钒钛、华菱钢铁、鞍钢股份 |
| 农林牧渔 | 净流入较大的个股： 天邦股份、丰乐种业、正邦科技、盛新锂能、天康生物 |
| 能源行业 | 净流入较大的个股： 东华能源、中国神华、金力永磁、中煤能源、亚钾国际 |

以上信息由华龙证券整理公布，报告版权属华龙证券股份有限公司所有。本内参所载相关数据和信息来源于万得终端和公开资料，不构成具体投资建议，仅供投资者参考。据此操作，风险自负。本内参风险等级为中风险，适合稳健型以上投资者参考（所涉及创业板股票适合积极型及以上投资者参考）。

# 六、二月金股

| 股票代码 | 股票名称 | 前日收盘价（元） | 关注类型 | 投资看点 |
|---|---|---|---|---|
| 300739 | 明阳电路 | 16.00 | 中线 | 公司 2020 年前三季度实现营业总收入 9.6 亿，同比增长 13.3%；实现归母净利润 1.1 亿，同比增长 7.2%；每股收益为 0.4 元。 |
| 603727 | 博迈科 | 16.70 | 中线 | 预计 2020 年年度实现归属于上市公司股东的净利润与上年同期相比，将增加 7,534.58 万元到 9,134.58 万元，同比增长 217.42%到 263.59%。归属于上市公司股东的扣除非经常性损益的净利润与上年同期相比，将增加 5,519.74 万元到 5,919.74 万元，同比增长 627.06%到 672.50%。 |
| 603218 | 日月股份 | 37.93 | 中期 | 公司发布 2020 年业绩预增公告，预计 2020 年实现归母净利润为 9.33-10.34 亿元，同比+85%-105%；预计实现扣非归母净利润为 9.07-10.05 亿元，同比+85%-105%，业绩符合预期。风电作为碳中和另一重要抓手，各地积极推动相关规划；同时公司作为铸件龙头，可供应全球风电主机厂，受益全球风电装机提升，穿越行业周期。 |
| 000157 | 中联重科 | 13.91 | 中期 | 公司发布 2020 年度业绩预告，预计 2020 年实现归属于上市公司股东的净利润为 70-75 亿元，同比增长 60.13%-71.57%，扣除非经常损益后净利润 61-68 亿元，同比增长 73.58%-93.50%。与可比公司三一重工 23.12 倍估值相比，估值仍有提升空间。 |
| 000858 | 五粮液 | 313.06 | 中期 | 高端白酒龙头，利润水平优秀，业绩稳定，加之春节即将来临，看好白酒行业。 |
| 002185 | 华天科技 | 13.33 | 中期 | 2020 年度净利润预增 126.64%-161.51%，回踩消化前期大涨情绪，年线附近寻找支撑，公司订单饱满等待发力。 |
| 002507 | 涪陵榨菜 | 50.65 | 中期 | 年产 6.1 万吨榨菜产品的自有产能，中国最大的榨菜加工企业，榨菜腌菜制品全国市场占有率第一。定增释放风险情绪后，股价企稳，中期业绩保障度高。 |
| 600305 | 恒顺醋业 | 23.21 | 中期 | 中国生产酱醋、国家农业产业化重点龙头企业，拥有的“恒顺香醋酿造技艺”被列入第一批国家级非物质文化遗产名录，是食醋行业唯一上市公司，市场占有率持续上升。股价整理周期较为充分，回踩 60 日均线。 |
| 600875 | 东方电气 | 12.57 | 中期 | 公司三季度业绩高增长，风电、氢能业务有望加速。 |

以上信息由华龙证券整理公布，报告版权属华龙证券股份有限公司所有。本内参所载相关数据和信息来源于万得终端和公开资料，不构成具体投资建议，仅供投资者参考。据此操作，风险自负。本内参风险等级为中风险，适合稳健型以上投资者参考（所涉及创业板股票适合积极型及以上投资者参考）。

| 股票代码 | 股票名称 | 前日收盘价（元） | 关注类型 | 投资看点 |
|---|---|---|---|---|
| 002896 | 中大力德 | 24.20 | 中期 | 机器代人大势所趋，减速器行业迎来发展机遇。 公司是国内减速器、减速机电优质企业。 |
| 002739 | 万达电影 | 20.37 | 短期 | 基本面：公司为电影院线龙头，2021 年春节档 7 部电影正式开启预售。据灯塔专业版数据，目前总票房已超过 1000 万。<br>其中万达电影出品的《唐人街探案 3》预售已过 900 万，首日排片占比达到 37.4%。<br>技术面：均线多头排列，价托形成 MACD，红柱渐长，成交量放大。 |
| 002915 | 中欣氟材 | 17.20 | 中期 | 公司医药、农药化工业务向好。打通萤石-氟化氢-精细化学品全产业链，助力公司中长期发展。 |
| 300623 | 捷捷微电 | 40.93 | 中期 | 产品品类持续扩充，新产能不断放量接棒公司未来成长通过 IDM 模式公司晶闸管和防护器件产品已实现行业领先的品质和性价比，部分产品已实现国产替代。 |
| 002475 | 立讯精密 | 48.70 | 中期 | 公司在消费电子领域持续围绕大客户实现品类扩张，目前该业务仍然是公司核心收入来源。公司扎实推进大客户零件+模组+整机业务，成长逻辑通顺，长期看好其作为国内消费电子精密制造领先公司的地位。 |
| 000733 | 振华科技 | 58.30 | 中期 | 聚焦主业成效显著，Q3 业绩增长明显提速；联手森未科技，向高端芯片高速转型；集团旗下优质上市平台，存在优质资产注入预期。 |
| 002158 | 汉钟精机 | 21.62 | 中期 | 公司及全资子公司上海柯茂机械有限公司于近日收到全国高新技术企业认定管理工作领导小组办公室下发的《关于上海市 2020 年第一批高新技术企业备案的复函》（国科火字[2021]27 号），公司及上海柯茂被列入上海市 2020 年第一批高新技术企业名单 |
| 300119 | 瑞普生物 | 25.20 | 中期 | 2021 年 1 月 25 日晚间发布公告称，预计 2020 年度归属于上市公司股东的净利润为 3.8 亿元-4.1 亿元，同比增 95.51%-110.95%。 |

以上信息由华龙证券整理公布，报告版权属华龙证券股份有限公司所有。本内参所载相关数据和信息来源于万得终端和公开资料，不构成具体投资建议，仅供投资者参考。据此操作，风险自负。本内参风险等级为中风险，适合稳健型以上投资者参考（所涉及创业板股票适合积极型及以上投资者参考）。

# 七、今日特别提示

·新股申购·

| 股票代码 | 申购简称 | 申购代码 | 申购价格（元） |
|---|---|---|---|
| 003039 | 顺控发展 | 003039 | 5.86 |
| | | | |

·上市新股·

| 股票代码 | 股票简称 | 发行价格（元） |
|---|---|---|
| 688619 | 罗普特科 | 19.31 |
| | | |

·中签缴款·

| 股票代码 | 股票简称 | 每签缴款金额（元） |
|---|---|---|
| 688079 | 美迪凯科 | 5095 |
| 688696 | 极米科技科 | 66865 |
| | | |

**今日限售解禁（2只）**

| 代码 | 简称 | 解禁数量（万股） | 总股本（万股） | 解禁后流通A股（万股） | 占比(%) | 解禁股份类型 |
|---|---|---|---|---|---|---|
| 002927.SZ | 泰永长征 | 12,842.65 | 22,366.37 | 22,193.08 | 99.23 | 首发原股东限售股份 |
| 688619.SH | N罗普特 | 4,288.01 | 18,728.80 | 4,288.01 | 22.90 | 首发一般股份,首发机构配售股份 |

**除权除息**

| 20210223 | | 20210224 | |
|---|---|---|---|
| —— | —— | —— | —— |
| —— | —— | —— | —— |

# 八、未来大事提醒

| 日期 | 事件 | 相关板块 |
|---|---|---|
| 2021-02-23 | 2021年世界移动通信博览会 | 通信服务 |
| 2021-02-25 | 2021广州国际旅游展览会 | 景点及旅游 |
| 2021-02-27 | 第二十四届广州国际广告标识及LED展 | 广告包装 |
| 2021-02-28 | 2021第30届中国国际汽车服务连锁暨用品、第5届中国国际洗车展览会 | 汽车零部件 |

以上信息由华龙证券整理公布，报告版权属华龙证券股份有限公司所有。本内参所载相关数据和信息来源于万得终端和公开资料，不构成具体投资建议，仅供投资者参考。据此操作，风险自负。本内参风险等级为中风险，适合稳健型以上投资者参考（所涉及创业板股票适合积极型及以上投资者参考）。

| 日期 | 事件 | 相关板块 |
| --- | --- | --- |
| 2021-03-03 | 广州国际 3D 打印展览会 | 3D 打印 |
| 2021-03-03 | 第二十二届中国国际农用化学品及植保展览会 | 农药化肥 |
| 2021-03-03 | 中国（上海）国际现代工业智能装备展览会 | 智能机器 |
| 2021-03-26 | 2021 中国国际医疗器械设计与制造技术展览会 | 医疗器械概念 |
| 2021-03-26 | 2021 第十六届中国（济南）国际太阳能利用大会暨综合能源展览会 | 光伏概念 |
| 2021-03-28 | 2021 年第 47 届中国(广州)国际家具博览会（第二期） | 家用轻工 |

## 华龙证券

**联系地址：**甘肃省兰州市城关区东岗西路 638 号华龙证券

**联系电话：**0931-4890003

**网址：**www.hlzq.com

## 内参供稿人信息

| 板块 | 姓名 | 执业资格证编号 |
| --- | --- | --- |
| 一、市场分析 | 罗洁 | S0230610120090 |
| 二、重点新闻 | 罗洁 | S0230610120090 |
| 三、强势个股 | 研究部团队 | —— |
| 四、昨日涨停复盘 | 吴媛 | S0230615120002 |
| 五、行业板块点评 | 马应德 | S0230615110002 |
| 六、月度金股 | 研究部团队 | —— |
| 七、今日特别提示 | 罗洁、姬志麒、于臻 | S0230610120090、S0230615040003、S0230618090004 |
| 八、未来大事提醒 | 于臻 | S0230618090004 |

以上信息由华龙证券整理公布，报告版权属华龙证券股份有限公司所有。本内参所载相关数据和信息来源于万得终端和公开资料，不构成具体投资建议，仅供投资者参考。据此操作，风险自负。本内参风险等级为中风险，适合稳健型以上投资者参考（所涉及创业板股票适合积极型及以上投资者参考）。

## 免责声明

以上信息由华龙证券整理公布，报告版权属华龙证券股份有限公司所有。本刊观点仅代表华龙证券观点，不构成具体投资建议，投资者不应将本刊作为投资决策的唯一参考因素，亦不应认为本刊可取代自己的判断。相关数据和信息来源于万得终端和公开资料，本公司对信息的完整性和真实性不做任何保证。股票价格运行受到系统和非系统风险的影响，请您客观评估自身风险承受能力，做出符合自身风险承受能力的投资决策。本刊物风险等级为中风险，适合稳健型及以上投资者参考（所涉及创业板股票适合积极型及以上投资者参考）。据此操作，风险自负，因使用本刊物所造成的一切后果，本公司及相关作者不承担任何法律责任。

以上信息由华龙证券整理公布，报告版权属华龙证券股份有限公司所有。本内参所载相关数据和信息来源于万得终端和公开资料，不构成具体投资建议，仅供投资者参考。据此操作，风险自负。本内参风险等级为中风险，适合稳健型以上投资者参考（所涉及创业板股票适合积极型及以上投资者参考）。