市场行情

市场纵观	胡志明交易所	河内交易所
收盘指数	1,163.10	267.19
涨跌幅度(%)	0.11%	0.56%
交易总量 (万股)	69,072	11,483
交易总额 (亿越盾)	174,341.3	15,866.5
上涨股票家数	205	84
平盘股票家数	64	52
下跌股票家数	245	127

财务指数	胡志明交易所	河内交易所
PB (倍)	2.48	1.69
PE (倍)	17.96	18.09
Beta 指数	1.02	1.02
ROE (%)	15.68%	22.90%
ROA (%)	5.97%	7.69%

连续竞价统计	胡志明交易所	河内交易所
交易总量 (万股票)	7,681	0,764
交易总额 (亿越盾)	39,030.9	1,198.5

外国投资者交易综述	胡志明交易所	河内交易所
净买入（亿越盾）	16,871.6	116.5
净卖出（亿越盾）	14,194.2	085.7
净交易额 (亿越盾)	2,677.4	030.8
交易总额 (亿越盾)	2,708.2	

期货合约	收盘价	（涨/跌）
VN30-Index	1,164.64	00.97
VN30F2104	1,162.00	08.90
VN30F2105	1,160.20	11.10
VN30F2106	1,161.00	11.10
VN30F2109	1,160.30	14.60

全球市场	收盘	（涨/跌）
DJI *	32,420.06	0.01%
S&P 500 *	3,889.14	0.55%
DAX *	14,610.39	0.35%
FTSE 100 *	6,712.89	0.20%
Nikkei 225	28,729.88	1.14%
Hang Seng	27,899.61	0.07%

越南证券市场综合述评及投资建议

VIC 带动越指顽强收涨，外资由流出转为流入

市场热点

早盘时，油气板块经过调整后，今日开盘表现强势，助力越南股市小幅高开。随后，卖压快速涌现，越南指数逆转下跌超过 7 点，市场震荡走弱。抄底资金在 1150-1155 点支撑位开始返场，越指止跌反弹。午盘后，交易系统再次出现堵塞，各指数趋于横盘。截至收盘，越南指数微涨 1.29 点至 1163.10 点。

资金流出现分化，胡志明市场共有 245 支股票上涨，205 支股票下跌。VIC 强劲上涨 2.3%，成为越指上涨的主要驱动力。证券板块中 SSI，VCI，SHS，FTS 等大部分券商股集体下跌。今日，尽管国际石油价格上涨，但石油板块却高开低走，PVD，PVS，PLC，PVT 等许多股票收跌。电力，水力和药品板块均上涨，表明资金倾向流入防御性板块。

胡志明交易所的成交量高达 6.9073 亿股，成交总额达 17.434 万亿越盾（约 49.4 亿人民币）。值得注意的是，外资由流出转为流入，两市净买入总额超过 2700 亿越盾（约 7644 万人民币），VIC 净买入 7560 亿越盾（约 2.1404 亿人民币）。

投资建议

随着 VIC 股票的上涨，市场在 1150 点支撑位上方暂时止跌，并将测试支撑位能否站稳。

目前，部分资金已经出现抄底意愿。在此行情下，越南建设证券提醒投资者轻仓观望为主，等待市场趋势明朗。

投资推荐列表：

证券代码	预期买入价	最高卖出价	盈率	收盘价	止损价	状态
VCS	87.4	101.4	16%	93.0	80.4	择机买入
SGT	16.3	18.1	11%	16.5	15.0	择机买入
PHC	11.9	13.7	15%	12.5	10.9	择机买入
SD6	4.4	5.3	21%	4.5	4.1	择机买入

越南股票指数技术分析

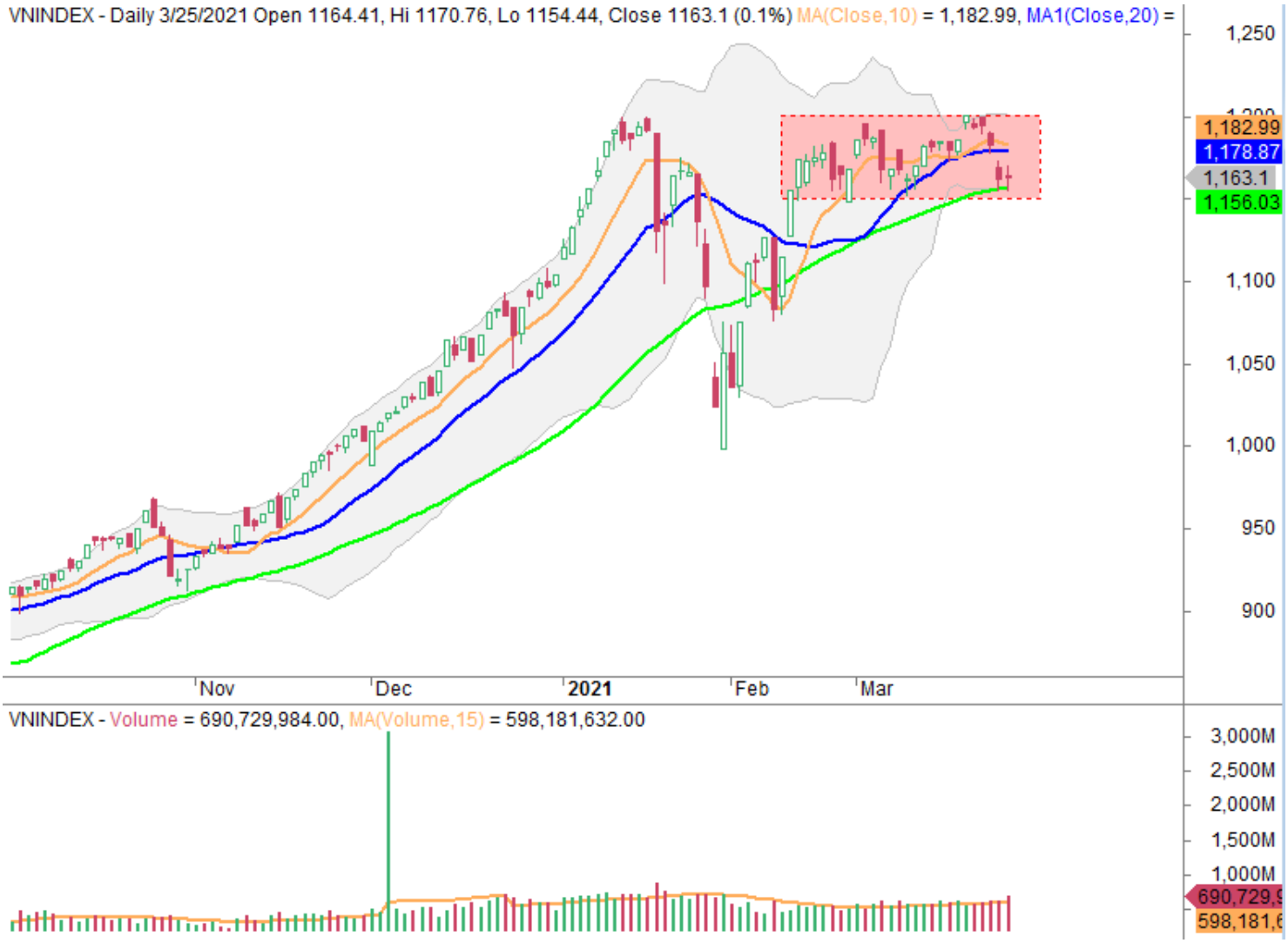

指标/指数	短期指标	指标/指数	中期指标
Stochastic	消极	**MACD**	消极
Volume	消极	**MA20**	消极
短期均线-MA	消极	**MA50**	看多
短期趋势	中立	**中期趋势**	看多

技术分析

今日市场在支撑位出现止跌迹象，但反弹动力不强，未能收复昨日的向下跳空缺口，表明弱势行情依旧。

我们继续保持原有观点，越指目前重回区间震荡走势，1200 点大关再度面临考验，投资者应耐心等待新趋势的形成。

投资者交易汇总及市场指标情况

每日净交易总额

每日净自营交易总额（亿越盾）

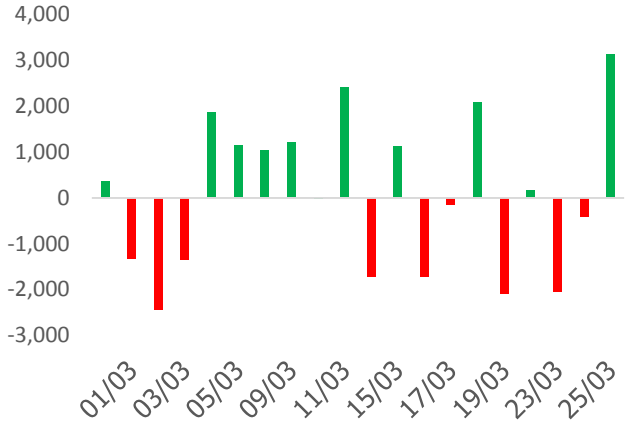

每日投资者交易总汇

投资者交易比率

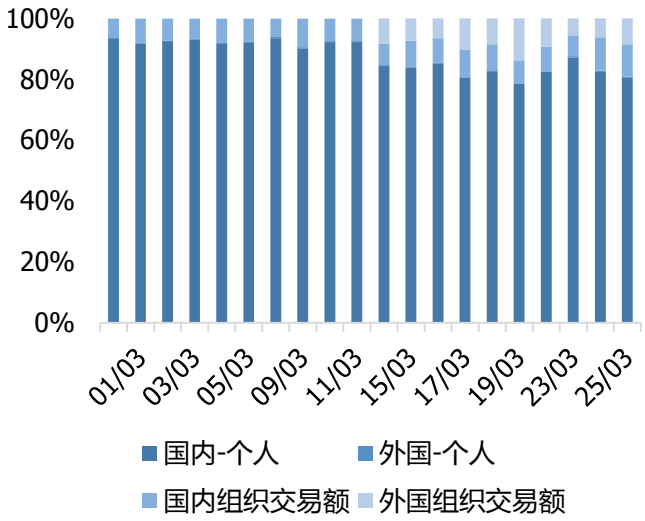

越南指数与 P/E 走势图对比

VNIndex - P/E lịch sử

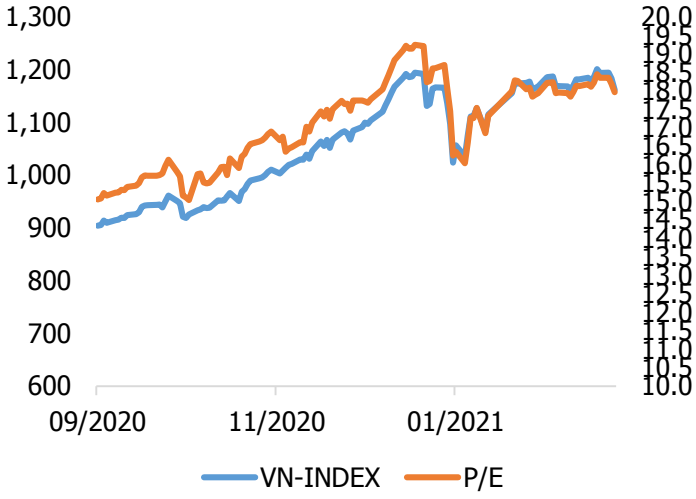

河内指数与 P/E 走势图对比

河内指数与P/E走势图对比

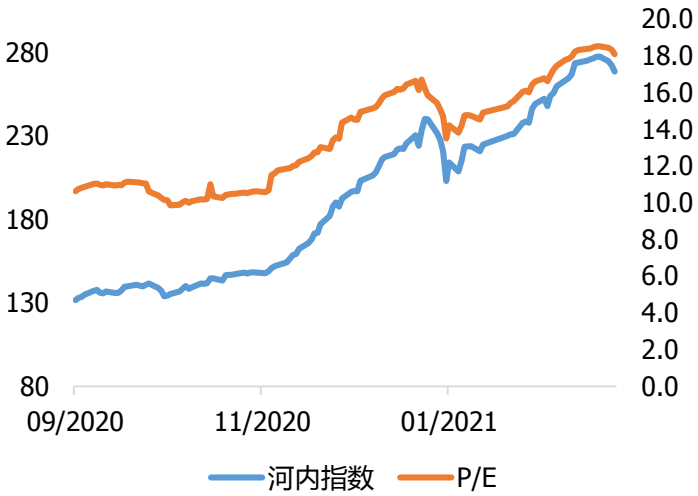

自营买入额排行

买入		
证券代码	价格	价值(亿越盾)
VIC	110,400	990.40
HPG	45,000	600.70
TCB	39,350	354.90
VPB	43,250	338.90
FPT	76,600	246.70

自营卖出额排行

买入		
证券代码	价格	价值(亿越盾)
HPG	45,000	498.20
FPT	76,600	444.50
FUEVFVND	19,620	259.50
TCB	39,350	216.40
VIC	110,400	208.10

外国投资者交易综述

12日内外国投资者交易累计统计
（亿越盾）

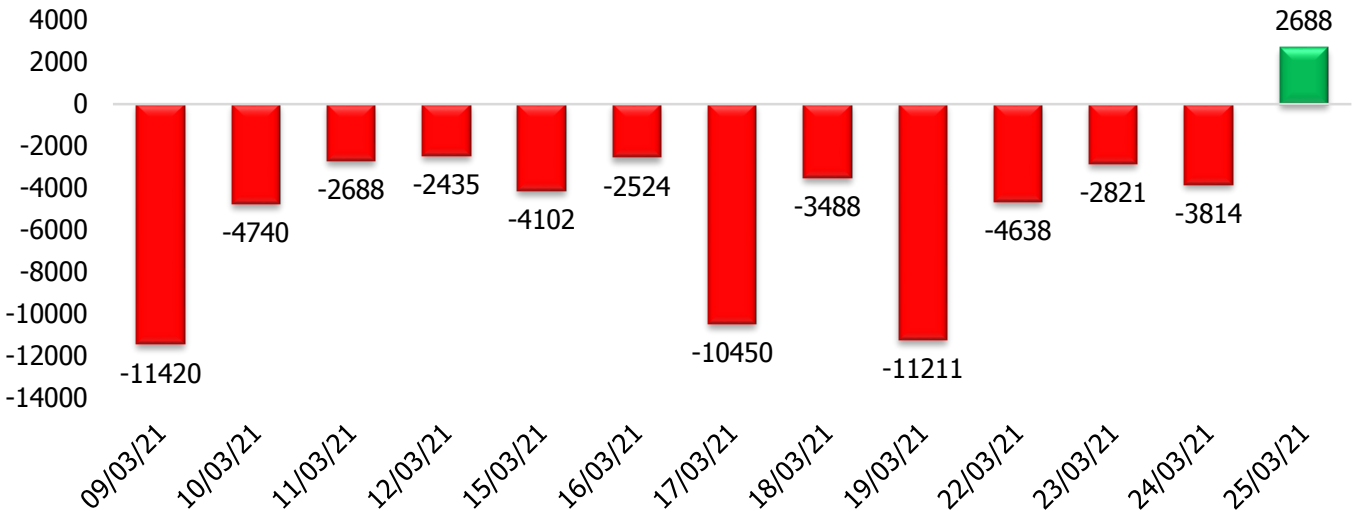

6周内外国投资者交易累计统计
（亿越盾）

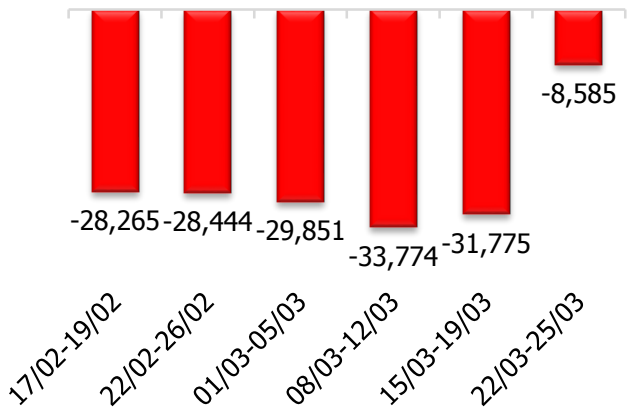

6个月外国投资者交易累计统计
（亿越盾）

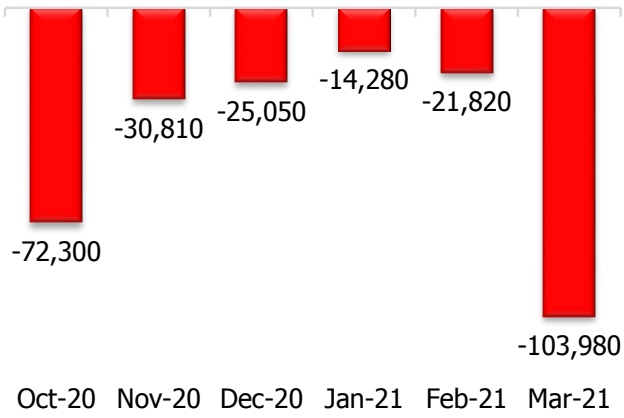

HOSE 外国投资者净买卖额排行

净买入		净卖出	
证券代码	金额(亿越盾)	证券代码	金额(亿越盾)
VIC	7446.9	VNM	1323.8
NVL	332.3	CTG	917.9
GAS	241.4	SSI	629.7
KBC	227.9	HPG	528.5
FUEVFVND	208.8	MBB	453.2

HNX 外国投资者净买卖额排行

净买入		净卖出	
证券代码	金额（亿越盾）	证券代码	金额（亿越盾）
VCS	40.9	AMV	9.8
DP3	7.5	PVC	9.6
IDJ	4.5	HHG	3.7
BVS	4.6	KTS	3.4
ITQ	1.9	MBG	2.4

行业分类

价格变动按行业分类

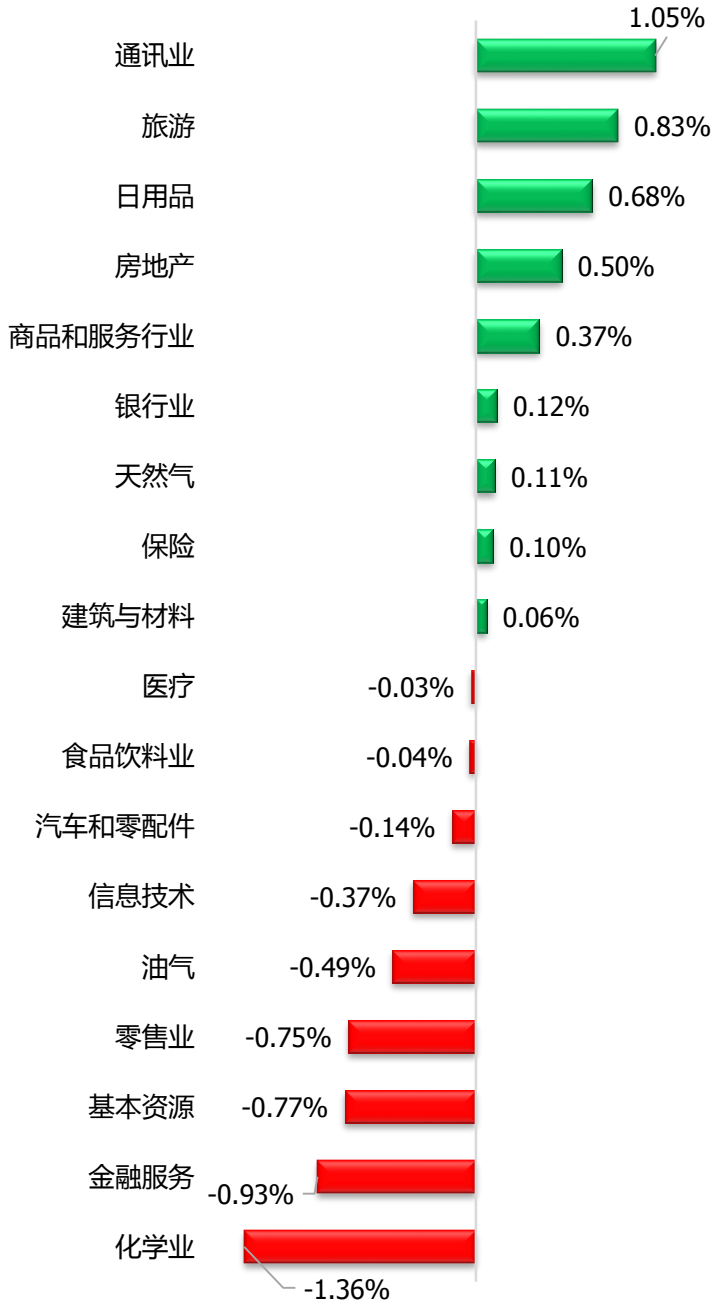

价值变动按行业分类



每日市场行情统计

HOSE 涨幅前五名排名

证券代码	交易总额	+/-	%	交易总量
FUCTVGF2	13,000	850	7.00%	200
SSB	21,550	1,400	6.95%	1,464,100
SGR	35,500	2,300	6.93%	413,100
EVG	10,500	680	6.92%	1,055,000
HOT	40,250	2,600	6.91%	700

HNX 涨幅前五名排名

证券代码	交易总额	+/-	%	交易总量
MAC	7,700	700	10.00%	359,476
LUT	6,800	600	9.68%	163,900
NBW	21,700	1,900	9.60%	200
DL1	16,000	1,400	9.59%	4,840
NAP	12,600	1,100	9.57%	9,000

HOSE 跌幅前五名排名

证券代码	交易总额	+/-	%	交易总量
TS4	6,510	-490	-7.00%	120,600
SVI	82,700	-6,200	-6.97%	5,100
RIC	15,750	-1,150	-6.80%	15,800
LAF	15,000	-1,000	-6.25%	15,600
BRC	14,550	-950	-6.13%	12,600

HNX 跌幅前五名排名

证券代码	交易总额	+/-	%	交易总量
VTS	15,300	-1,700	-10.00%	3,311
VC7	17,400	-1,900	-9.84%	180,411
PCG	9,300	-1,000	-9.71%	5,700
VE4	24,300	-2,600	-9.67%	1,300
HLY	22,500	-2,400	-9.64%	11,440

HOSE 交易额前五名排名

证券代码	交易总额	+/-	%	交易总量
FLC	10,450	660	6.74%	55,471,500
ROS	4,180	-100	-2.34%	33,110,200
HPG	45,000	-450	-0.99%	19,929,000
CTG	39,400	400	1.03%	14,674,100
LDG	7,800	50	0.65%	13,679,000

HNX 交易额前五名排名

证券代码	交易总额	+/-	%	交易总量
PVS	22,700	-700	-2.99%	19,520,938
KLF	3,800	100	2.70%	15,153,920
SHS	27,700	-500	-1.77%	10,455,831
CEO	12,700	400	3.25%	9,256,728
ART	7,000	-500	-6.67%	8,147,604

HOSE 交易量前五名排名

证券代码	交易总额	+/-	%	交易总量
FLC	10,450	660	6.74%	55,471,500
ROS	4,180	-100	-2.34%	33,110,200
STB	18,750	350	1.90%	28,724,300
HPG	45,000	-450	-0.99%	19,929,000
CTG	39,400	400	1.03%	14,674,100

HNX 交易量前五名排名

证券代码	交易总额	+/-	%	交易总量
SHB	18,000	-800	-4.26%	25,709,476
PVS	22,700	-700	-2.99%	19,520,938
KLF	3,800	100	2.70%	15,153,920
SHS	27,700	-500	-1.77%	10,455,831
CEO	12,700	400	3.25%	9,256,728

越南 VN30 成分股

次序	证券代码	市值	股票面价值	EPS	ROA	ROE	P/E	P/B	交易量平均 6 个月	收盘价	1 年涨跌幅
		十亿越盾	*越盾*	*越盾*	*%*	*%*	*倍*	*倍*	*股票*	*一万越盾*	*%*
1	**BID**	169,528	18,998	1,740	0.5%	9.2%	24.23	2.22	2,249,012	42,250	35.64%
2	**BVH**	44,168	26,961	2,081	1.1%	7.6%	28.60	2.21	1,065,096	59,400	74.73%
3	**CTG**	145,213	22,774	3,674	1.1%	16.9%	10.62	1.71	9,907,007	39,400	116.16%
4	**FPT**	60,361	20,086	4,518	9.4%	20.0%	17.04	3.83	2,914,451	76,600	107.04%
5	**GAS**	172,447	25,270	4,081	12.5%	15.8%	22.08	3.57	1,096,375	90,300	68.17%
6	**HDB**	40,641	14,429	2,667	1.7%	20.6%	9.56	2.00	4,728,032	25,600	121.45%
7	**HPG**	150,589	17,826	4,056	11.5%	25.1%	11.21	2.55	21,577,624	45,000	200.00%
8	**KDH**	17,267	14,544	2,056	8.5%	14.6%	15.03	2.12	1,689,954	30,900	72.95%
9	**MBB**	77,246	17,117	2,985	1.9%	19.1%	9.25	1.61	15,142,300	27,550	114.45%
10	**MSN**	99,966	13,568	1,054	1.2%	3.2%	80.76	6.27	2,706,081	86,000	75.39%
11	**MWG**	60,550	33,471	8,600	8.9%	28.4%	15.10	3.88	1,267,812	128,800	91.45%
12	**NVL**	85,282	28,523	3,967	3.3%	13.9%	20.12	3.00	3,339,703	80,000	100.00%
13	**PDR**	27,324	11,708	2,800	8.3%	25.5%	22.39	5.36	3,340,124	62,200	200.00%
14	**PLX**	70,027	17,026	807	1.6%	3.9%	69.77	3.00	1,283,147	56,200	61.18%
15	**PNJ**	19,122	23,055	4,749	12.5%	21.8%	17.71	3.65	1,052,852	85,000	70.09%
16	**POW**	29,859	12,115	937	4.0%	7.2%	13.60	1.05	11,218,638	12,600	74.60%
17	**REE**	16,689	37,059	5,251	8.1%	14.0%	10.28	1.46	691,939	53,400	91.49%
18	**SBT**	14,500	12,333	892	3.1%	7.0%	25.46	1.84	4,478,813	22,150	83.81%
19	**SSI**	20,216	16,968	2,091	4.0%	13.1%	14.97	1.84	10,060,004	30,800	208.96%
20	**STB**	33,187	16,054	1,487	0.6%	9.6%	12.37	1.15	24,264,347	18,750	109.09%
21	**TCB**	137,743	21,151	3,521	3.1%	18.4%	11.16	1.86	19,380,271	39,350	144.10%
22	**TCH**	8,200	14,088	2,569	9.5%	14.2%	8.52	1.55	8,639,395	21,800	26.71%
23	**TPB**	27,803	16,231	3,469	1.9%	23.5%	7.77	2.00	3,802,645	26,900	100.00%
24	**VCB**	351,231	26,632	4,974	1.5%	20.6%	19.04	3.56	1,172,156	95,100	64.61%
25	**VHM**	319,741	26,189	8,463	13.5%	36.1%	11.49	3.71	2,865,197	96,700	75.77%
26	**VIC**	364,964	23,352	1,488	1.2%	4.0%	72.50	4.62	1,262,631	110,400	50.91%
27	**VJC**	67,051	28,591	134	0.2%	0.5%	957.90	4.48	894,207	128,100	32.64%
28	**VNM**	206,279	14,975	5,311	23.8%	35.0%	18.58	6.59	2,715,520	98,500	42.87%
29	**VPB**	108,254	21,507	4,271	2.6%	21.9%	10.33	2.05	8,096,059	43,250	126.15%
30	**VRE**	75,895	12,895	1,048	6.3%	8.5%	31.86	2.59	6,284,941	32,850	100.00%

公司简介

越南建设证券股份公司是一家中资控股的越南证券公司，执有越南国家证券管理委员会颁发的运营牌照，是一家中等规模的越南券商。2019 年 3 月 15 日，公司在河内证券交易所上市交易（证券代码 CSI），成为越南第二家中资控股的上市券商。

越南建设证券股份公司（下称建设证券）前身是一家名叫凤凰证券的越南小型券商，2016 年中，几名长期关注越南金融市场的中国金融界人士果断出手，对这家凤凰证券进行了收购和改组，“凤凰”涅槃，重生为“建设证券”。

- 立足培育本地市场，全面服务大中华客户”的经营策略，为本地客户服务，为在越华人服务，为在越中资企业服务。
- 建立了越南同行中最大规模的中文服务团队，80%的员工能与客户进行中文交流
- 强大翻译团队支持，将研究所的报告 100%全部转化为中文，完全适应华人客户的阅读习惯，并在各中资越南分行中得到全面使用，成为各分行必备的越南证券市场分析资料来源；
- 和使用同花顺一样方便的交易平台，匹配中越双语，提供电脑客户端、手机客户端和浏览器版本。
- 拥有独立的媒体部门，多元化媒体渠道推送产品：

1. 开发系列视频产品，如每日分析、企业研究、宏观分析、《宝玉看市》等特色产品，受到广大客户的欢迎；
2. 自媒体平台如微信公众号“越证快讯”更是得到同行和相关媒体的认可和称赞，每天的内容包含了市场分析、证券信息、越南新闻、热点分析等，周末两天还推出了《听见越音》《声色光影》以及越南习俗介绍等栏目，身不在越南也能随时感受到越南的发展和越南的文化。
3. 越南同行中首家推出电台播报，喜马拉雅《来自越南的股事》电台让客户不仅看到资讯还能听到资讯。

建设证券致力于给客户提供最优的服务，与您共享越南发展红利！

网址：

微信（公众号）：ynzqkx

微信

CSI研究所
越南建设证券股份公司
地址：河内市青春郡仁政坊黎文良路48号钻石花大厦11楼
胡志明市第一郡阮太平坊阮公著街12-14号
联系：+84 24 3926 0099
传真：04.39263411
官网：https://www.vncsi.com.vn
Zalo: 0886998288
微信：vncsi88
媒体合作| 微信：h84945586045

免责声明

版权属于越南建设证券股份公司（CSI），本材料中的所有信息和资料均来源于可靠渠道，CSI对这些信息的准确性及完整性不作任何保证。上述分析、观点、建议未必是CSI官方观点，大部分均是发布者基于目前市场情况而作出的。材料中的建议均由分析专员基于基本分析系统的基础上进行研究分析，但CSI及其雇员对使用或信赖本材料及其内容所引发的任何直接或间接损失概不负责。本材料版权归CSI所有，未经授权不允许任何个人或组织进行复制、转载、发布或出版。

（客服号）：vncsi88