华龙证券 CHINA DRAGON SECURITIES

CHINA DRAGON SECURITIES

2021 年第 67 期，总第 898 期（电子版）

华龙内参

（本刊物为中风险等级产品，敬请投资者参阅正文后的免责声明）

2021 年 4 月 14 日　星期三

一、市场分析

沪指下跌三连阴，能否出现中阳线？

沪深指数		
	收盘(点)	涨跌幅(%)
上证指数	3396.47	-0.48
深证成指	13528.31	0.24
中小板指	8673.13	0.44
创业板指	2742.85	0.84
沪深 300	4939.64	-0.16
海外市场指数		
	收盘(点)	涨跌幅(%)
道琼斯	33677.27	-0.20
纳斯达克	13996.1	1.05
标普 500	4141.59	0.33
英国富时 100	6890.49	0.02
日经指数	29751.61	0.72
香港恒生	28497.25	0.15
货币市场		
	收盘(点)	涨跌幅(%)
美元/人民币	6.5435	-0.06
欧元/美元	1.1949	0.32
美元/日元	109.0575	-0.30
英镑/美元	1.3751	0.04
期货市场		
	收盘(点)	涨跌幅(%)
NYMEX 原油	60.18	0.80
COMEX 黄金	1747.6	0.86
LME 铜	8872	-0.64
白银	25.426	2.25
BDI 指数	2085	-0.14

市场热点

新技术

在全球 5G 如火如荼地发展的同时，6G 也悄然来临。6G 融合陆地无线移动通信、中高低轨卫星移动通信以及短距离直接通信技术，融合通信与计算、导航、感知、智能等技术，通过智能化移动性管理控制，建立空、天、地、海泛在移动通信网络，实现全球泛在的高速宽带通信。未来 6G 移动通信系统的特点将是智联万物。6G 网络将突破地形地表的限制，扩展到太空、空中、陆地、海洋等自然空间，真正实现全球全域的“泛在连接”。据中国移动预测，到 2025 年，国内 5G 将拉动近 10 万亿元的市场规模，6G 正式商用后将拉动更大的市场规模。据三星白皮书预计，6G 标准的完成和商业化最早可能于 2028 年实现，大规模商业化可能于 2030 年左右实现。6G 的速度将达到 5G 的 50 倍，延迟缩短到 5G 的十分之一。

相关个股简析

盛路通信（002446）：公司的北斗天线已有出货，天基互联网中的技术跟公司正在研发的 6G 相关技术具有关联性，公司的相关技术和产品未来可用于国内低轨卫星通信。

中兴通讯（000063）：公司表示，6G 作为移动通信的未来技术，公司有研发投入，长期以来在 5G 上的形成的技术优势很大程度上可延续到 6G。

市场解析：

1、市场概述

周二沪深两市走势分化明显，个股呈现普跌态势，两市下跌个股约 3000 只，市场成交量依然低迷，两市合计成交约 6715 亿元。截至收盘，沪指下跌 0.48%，收报 3396.47 点；深证成指上涨 0.24%，收报 13528.31 点；创业板指上涨 0.84%，收报 2742.85 点。

2、北向资金



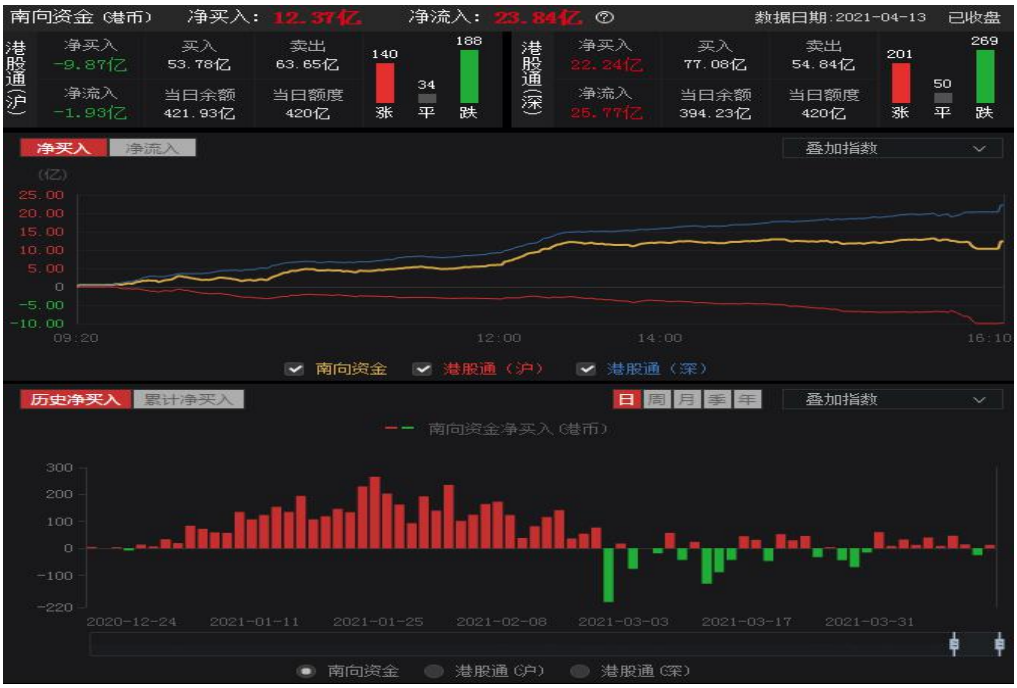

北向资金昨日净流入 84.71 亿。歌尔股份净买入 5.92 亿，中国中免净买入 5.43 亿，宁德时代净买入 4.99 亿，万华化学净买入 4.56 亿。顺丰控股净卖出额居首，金额为 3.06 亿元。

3、技术分析

沪指出现下跌三连阴，已经靠近下降旗面下边线，面临方向选择。

以上信息由华龙证券整理公布，报告版权属华龙证券股份有限公司所有。本内参所载相关数据和信息来源于万得终端和公开资料，不构成具体投资建议，仅供投资者参考。据此操作，风险自负。本内参风险等级为中风险，适合稳健型以上投资者参考（所涉及创业板股票适合积极型及以上投资者参考）。



操作策略：

沪指失守 3400 点整数关口，短期如果出现中大带量阳线就扭转了下降趋势，市场转好；如果继续破位下跌，市场调整的时间拉长，空间增大。操作上建议投资者将仓位保持到三成左右，静待市场企稳信号明确后再布局。

重关板块：有色、稀土、化工、水泥、环保、机械、科技类、水产养殖、医药医疗、农林牧渔等。

二、重点新闻

新闻	影响板块/概念	评述
发改委：加快规划建设重点城市群城际铁路	天铁股份、建科机械	发改委印发《2021 年新型城镇化和城乡融合发展重点任务》。其中提出，建设轨道上的城市群和都市圈。加快规划建设京津冀、长三角、粤港澳大湾区等重点城市群城际铁路，支持其他有条件城市群合理规划建设城际轨道交通。机构指出，从长期需求来看，去年 12 月发改委专题会议全面部署加快京津冀、长三角、粤港澳大湾区城际和市域铁路规划建设，三大区域计划未来五年新开工 1 万公里，到 2025 年基本形成城市群 1-2 小时交通圈和都市圈 1 小时通勤圈，三年开工 6000 公里，行业未来 10 年以上的高景气态势较为确定。同时，在我国加快建设交通强国背景下，致力于打造都市圈、城市群，加之“碳中和”目标下轨道交通类低碳绿色的出行方式需求更旺，行业龙头企业业绩有望持续呈现高速增长。
中国信通院组织召开车联网基础设施建设与运营模式研究会议	美格智能、数字认证	中国信息通信研究院近日在郑州组织召开车联网基础设施建设与运营模式研究会议，来自全国近 20 家车联网基础设施建设与运营主体的 30 余位专家代表参加会议。据前瞻产业研究所数据，2020 年到 2025 年全球车

以上信息由华龙证券整理公布，报告版权属华龙证券股份有限公司所有。本内参所载相关数据和信息来源于万得终端和公开资料，不构成具体投资建议，仅供投资者参考。据此操作，风险自负。本内参风险等级为中风险，适合稳健型以上投资者参考（所涉及创业板股票适合积极型及以上投资者参考）。

联网规模预计复合增长率 21.7%，在 2025 年将达到 16920 亿元的水平，渗透率达到 65%。中国同期复合增长率预计达到 36.6%，2025 年中国车联网规模预计达到 9550 亿元，渗透率达到 77%。机构指出，在汽车行业从传统机械设备朝着智能化、网联化方向发展过程中，巨大的汽车市场为车联网的发展奠定了坚实的基础。

三、强势个股

（本栏目只根据个股的数据与其技术形态，研究和跟踪个股走势，并选取其中的经典案例进行分析，广大投资者可将其作为操作的参考和学习依据，但绝不构成投资依据。）

1、首创股份（600008）

基本面：公司实现营业收入 192 亿元，同比增长 28.96%；实现归母净利润 14.7 亿元，同比增长 53.42%。公司城镇水务运营业务营业收入同比增长 30.72%，城镇水务建造业务营业收入同比增长 34.04%，水环境综合治理业务营业收入同比增长 20.8%，固废处理业务营业收入同比增长 31.46%。

技术面：股指突破年线后回踩年线附近企稳反弹，成交量倍增，指标走强。

关注属性：短线

所属行业：环境保护

2、大连重工（002204）

基本面：2021 年第一季度，公司营业收入预计增长 10%以上，尤其是风电零部件产品和环保智能焦炉机械产品营业收入同比增长明显，带动公司整体利润上升，预计 2021 年第一季度归属于上市公司股东的净利润同比增加。

技术面：股指走到箱体整理的上沿，温和增量，MACD 指标红柱增长，有望突破年线。

关注属性：短线

所属行业：工业机械

重关回顾

股票名称	股票代码	关注日期	区间最大涨跌幅（%）	区间振幅（%）
正海磁材	300224	2021-04-06	4.06	9.14
有研新材	600206	2021-04-06	0.68	7.94
方大集团	000055	2021-04-07	0.00	4.64
新洋丰	000902	2021-04-07	0.40	8.54
山东矿机	002526	2021-04-08	0.93	3.79
海航科技	600751	2021-04-08	2.40	11.06
通裕重工	300185	2021-04-09	4.38	5.36
闽发铝业	002578	2021-04-09	0.00	7.61
艾迪精密	603638	2021-04-12	4.12	9.08
沙钢股份	002075	2021-04-12	-0.47	7.31
通裕重工	300185	2021-04-13	0.00	4.39
山东矿机	002526	2021-04-13	0.00	1.90

以上信息由华龙证券整理公布，报告版权属华龙证券股份有限公司所有。本内参所载相关数据和信息来源于万得终端和公开资料，不构成具体投资建议，仅供投资者参考。据此操作，风险自负。本内参风险等级为中风险，适合稳健型以上投资者参考（所涉及创业板股票适合积极型及以上投资者参考）。

说明：区间最大涨幅根据关注日收盘价至前一交易日期间最高价计算得出；区间振幅根据关注日至前一交易日期间最高价与最低价计算得出。

四、昨日涨停复盘

股票名称	涨停时间	涨停天数	股票名称	涨停时间	涨停天数
水产养殖概念（8 只）					
大湖股份 600257	09:30:00	3 连板	好当家 600467	13:26:48	首板
天马科技 603668	09:30:15	2 连板	中水渔业 000798	13:31:18	首板
百洋股份 002696	09:38:45	首板	獐子岛 002069	14:19:53	首板
开创国际 600097	09:55:45	首板	国联水产 300094	14:46:33	首板
数字货币+区块链概念（6 只）					
御银股份 002177	09:39:00	2 连板	格尔软件 603232	10:12:00	首板
吉大正元 003029	09:46:30	首板	顶点软件 603383	10:20:45	首板
榕基软件 002474	09:48:00	首板	国华网安 000004	10:38:15	首板
业绩预增（10 只）					
热景生物 688068	09:30:00	首板	明德生物 002932	10:51:16	首板
拓邦股份 002139	09:34:30	首板	春风动力 603129	11:27:46	首板
南方汇通 000920	10:00:45	首板	赣能股份 000899	13:17:31	首板
龙星化工 002442	10:15:45	首板	新亚制程 002388	14:06:00	首板
共达电声 002655	10:27:15	首板	百隆东方 601339	14:56:20	首板
其它（17 只）					
惠程科技 002168	09:30:00	3 连板	新能泰山 000720	10:53:46	首板
哈空调 600202	09:30:00	2 连板	联环药业 600513	11:15:16	首板
华英农业 002321	09:41:00	2 连板	中广天择 603721	13:07:01	首板
海峡环保 603817	09:57:30	首板	杭州解百 600814	13:29:03	2 连板
生意宝 002095	09:50:45	2 连板	海鸥股份 603269	13:34:33	首板
京泉华 002885	09:30:15	首板	宏辉果蔬 603336	13:53:45	首板
渤海汽车 600960	09:58:45	首板	安阳钢铁 600569	14:56:52	5 连板
电广传媒 000917	10:21:45	首板	闽东电力 000993	14:43:40	3 连板
清水源 300437	10:46:31	首板			

五、行业板块资金流入

板块	板块点评
农林牧渔	净流入较大的个股： 好当家、牧原股份、獐子岛、大北农、国联水产
食品饮料	净流入较大的个股： 贵州茅台、泸州老窖、水井坊、五粮液、伊力特

以上信息由华龙证券整理公布，报告版权属华龙证券股份有限公司所有。本内参所载相关数据和信息来源于万得终端和公开资料，不构成具体投资建议，仅供投资者参考。据此操作，风险自负。本内参风险等级为中风险，适合稳健型以上投资者参考（所涉及创业板股票适合积极型及以上投资者参考）。

电子元器件	净流入较大的个股： 歌尔股份、京东方 A、立讯精密、欣旺达、御银股份
医药生物	净流入较大的个股： 沃森生物、药明康德、爱尔眼科、易瑞生物、通策医疗

六、四月金股

股票代码	股票名称	前日收盘价（元）	关注类型	投资看点
603019	中科曙光	28.99	中线	公司 2020 年实现营收 101.02 亿，同比增长 6.05%；归母净利润 8.19 亿，同比增长 38.04%；扣非归母净利润 5.21 亿，同比增长 35.25%；归属于上市公司股东的所有者权益 116.09 亿元，同比增长 170.90%，业绩超预期。
300037	新宙邦	75.70	中线	公司 2020 年业绩快报，全年营收 29.61 亿元（+27.37%），归母净利 5.19 亿元（+59.66%），基本每股收益 1.31 元（+52.33%）。其中四季度单季营收 9.55 亿元（+52.17%），归母净利润 1.45 亿元（+69.30%），营收增速逐季度提升。全年新能源汽车行业显著回暖，业绩保持稳健增长。
601166	兴业银行	22.58	中期	兴业银行 2020 年度业绩快报，实现营业收入 2031.37 亿元，同比增长 12.04%；利润 总额 766.37 亿元，同比增长 2.86%；归属于母公司股东的净利润 666.26 亿元，同比增长 1.15%；基本每股收益 3.08 元。资产质量保持较好，拨备较充足。
002507	涪陵榨菜	39.50	中期	年产 6.1 万吨榨菜产品的自有产能，中国最大的榨菜加工企业，榨菜腌菜制品全国市场占有率第一。定增释放风险情绪后，股价企稳，中期业绩保障度高。
000069	华侨城 A	10.10	中期	中国主题公园产业开创者和领跑者，拥有深圳 1%左右土地，货币资金充足，现金流规模大，ROE 达到 16%以上，风险点是负债率高达 75.8%，行业属性所致。低位启动进入多头行情，底部筹码稳定。
600745	闻泰科技	96.75	中期	股价行至技术形态末端，消息面低价收购果链资产利好推动。
002594	比亚迪	164.01	长期	公司上市新车 DM-i 备受市场关注，新车价格亲民，看好该车型销量表现。新能源汽车未来市场增量空间广阔，看好公司长期发展前景。
002245	蔚蓝锂芯	11.81	中期	公司锂电、LED 业务完成战略调整；三主营业务都处于行业领先，经营能力优异；公司治理结构变化，实现了责权利的进一步统一；业务发展开始进入正轨，未来高速增长可期。

以上信息由华龙证券整理公布，报告版权属华龙证券股份有限公司所有。本内参所载相关数据和信息来源于万得终端和公开资料，不构成具体投资建议，仅供投资者参考。据此操作，风险自负。本内参风险等级为中风险，适合稳健型以上投资者参考（所涉及创业板股票适合积极型及以上投资者参考）。

股票代码	股票名称	前日收盘价（元）	关注类型	投资看点
000725	京东方 A	6.53	短线	全球 LCD 面板龙头企业，行业景气向上使公司业绩具备较大的向上弹性。

七、今日特别提示

·新股申购·

股票代码	申购简称	申购代码	申购价格（元）
001201	东瑞股份	001201	63.38
605289	罗曼股份	707289	27.27

·上市新股·

股票代码	股票简称	发行价格（元）
无		

·中签缴款·

股票代码	股票简称	每签缴款金额（元）
300975	商络电子	2740
688639	华恒生物[科]	11580

今日限售解禁（2 只）

代码	简称	解禁数量（万股）	总股本（万股）	解禁后流通 A 股（万股）	占比(%)	解禁股份类型
002373.SZ	千方科技	7,795.04	158,118.33	112,991.94	71.46	定向增发机构配售股份
300254.SZ	仟源医药	1,966.29	22,797.09	21,229.40	93.12	定向增发机构配售股份

除权除息

20210414（6 只）		20210415（2 只）	
永新股份(002014)	10 派 5 元	博腾股份(300363)	10 派 1.210436 元
天虹股份(002419)	10 派 2.1 元	百川能源(600681)	10 派 3.3 元
电工合金(300697)	10 转 6 股派 4 元	山东玻纤(605006)	10 派 1.5 元

以上信息由华龙证券整理公布，报告版权属华龙证券股份有限公司所有。本内参所载相关数据和信息来源于万得终端和公开资料，不构成具体投资建议，仅供投资者参考。据此操作，风险自负。本内参风险等级为中风险，适合稳健型以上投资者参考（所涉及创业板股票适合积极型及以上投资者参考）。

东岳硅材(300821)	10 派 1.25 元	拱东医疗(605369)	10 转 4 股派 18 元
贝仕达克(300822)	10 转 5 股派 5 元	——	——
泰晶科技(603738)	10 派 0.7 元	——	——

八、未来大事提醒

日期	事件	相关板块
2021-04-16	2021 第 20 届河北（春季）医疗器械博览会	医疗器械概念
2021-04-16	2021 第 89 届全国汽车配件交易会	汽车零部件
2021-04-24	2020 第四届中国国际养老产业博览会	养老概念
2021-04-25	2021 中国（常州）电动车、三轮车及新能源汽车展览会	新能源汽车
2021-04-27	2021 上海国际快递物流博览会	物流
2021-04-30	2021 第十届中国（天津）梅江五一国际车展	汽车整车

华龙证券

联系地址：甘肃省兰州市城关区东岗西路 638 号华龙证券

联系电话：0931-4890003

网址：www.hlzq.com

内参供稿人信息

板块	姓名	执业资格证编号
一、市场分析	李斌	S0230613070001
二、重点新闻	——	——
三、强势个股	研究部团队	——
四、昨日涨停复盘	吴媛	S0230615120002
五、行业板块点评	马应德	S0230615110002
六、月度金股	研究部团队	——
七、今日特别提示	张馨月、于臻	S0230611120007、S0230618090004
八、未来大事提醒	于臻	S0230618090004

以上信息由华龙证券整理公布，报告版权属华龙证券股份有限公司所有。本内参所载相关数据和信息来源于万得终端和公开资料，不构成具体投资建议，仅供投资者参考。据此操作，风险自负。本内参风险等级为中风险，适合稳健型以上投资者参考（所涉及创业板股票适合积极型及以上投资者参考）。

免责声明

以上信息由华龙证券整理公布，报告版权属华龙证券股份有限公司所有。本刊观点仅代表华龙证券观点，不构成具体投资建议，投资者不应将本刊作为投资决策的唯一参考因素，亦不应认为本刊可取代自己的判断。相关数据和信息来源于万得终端和公开资料，本公司对信息的完整性和真实性不做任何保证。股票价格运行受到系统和非系统风险的影响，请您客观评估自身风险承受能力，做出符合自身风险承受能力的投资决策。本刊物风险等级为中风险，适合稳健型及以上投资者参考（所涉及创业板股票适合积极型及以上投资者参考）。据此操作，风险自负，因使用本刊物所造成的一切后果，本公司及相关作者不承担任何法律责任。

以上信息由华龙证券整理公布，报告版权属华龙证券股份有限公司所有。本内参所载相关数据和信息来源于万得终端和公开资料，不构成具体投资建议，仅供投资者参考。据此操作，风险自负。本内参风险等级为中风险，适合稳健型以上投资者参考（所涉及创业板股票适合积极型及以上投资者参考）。