华龙证券 CHINA DRAGON SECURITIES

CHINA DRAGON SECURITIES

2021 年第 68 期，总第 899 期（电子版）

华龙内参

（本刊物为中风险等级产品，敬请投资者参阅正文后的免责声明）

2021 年 4 月 15 日　星期四

一、市场分析

无量反弹，半途而归

沪深指数		
	收盘(点)	涨跌幅(%)
上证指数	3416.72	0.60
深证成指	13738	1.55
中小板指	8784.72	1.29
创业板指	2804.41	2.24
沪深 300	4980.63	0.83

海外市场指数		
	收盘(点)	涨跌幅(%)
道琼斯	33730.89	0.16
纳斯达克	13857.84	-0.99
标普 500	4124.66	-0.41
英国富时 100	6939.58	0.71
日经指数	29620.99	-0.44
香港恒生	28900.83	1.42

货币市场		
	收盘(点)	涨跌幅(%)
美元/人民币	6.5322	-0.17
欧元/美元	1.1979	0.25
美元/日元	108.9375	-0.11
英镑/美元	1.3776	0.18

期货市场		
	收盘(点)	涨跌幅(%)
NYMEX 原油	63.15	4.94
COMEX 黄金	1736.3	-0.65
LME 铜	8895	0.26
白银	25.524	0.39
BDI 指数	2085	-0.14

市场热点

核电

财联社资讯获悉，我国核电行业首个综合智慧能源项目“国和一号+”在威海荣成开工建设。该项目综合利用核能、光伏、风能等多种清洁能源，开发出核能供热、海水淡化、核能制氢等多种效能，可满足威海 2700 万平方米供热需求，同时海水淡化日产 1 万吨，年增加发电量 603.5 万度。项目预计今年 9 月份建成投产。“十四五”时期是我国碳达峰、碳中和的关键期、窗口期，新能源将迎来倍速发展。核电具有输出功率大、电源稳定可靠、清洁低碳的特点，在替代传统煤电机组、发挥基荷电源作用方面具有不可替代的作用，在电力系统中的基荷作用将越来越凸显。目前，我国核电装机容量约占全国发电装机总容量的 2%，较世界平均水平低约 14 个百分点，核电在能源替代中具有较大发展空间。2020 年 9 月，海南昌江二期和浙江三澳一期核电机组获批，继 2019 年核电正式重启之后，核电审批进入常态化。

相关个股简析

台海核电（002366）：公司掌握了最为先进装备核心制造技术，其中三代主管道全流程制造技术，涵盖目前华龙一号、AP1000、CAP1400 等所有国内主流技术路线。此外公司通过先进技术引进、消化、吸收，完全掌握了乏燃料储运容器制造技术及核废后处理系统装备制造技术。

沃尔核材（002130）：公司主营高分子核辐射改性新材料等研发、制造和销售，产品广泛应用于电力能源、核电站建设等领域。

市场解析：

1、市场概述

昨日三大指数全天震荡走高，创业板指涨超 2%，个股呈现普涨格局，市场赚钱效应增加。截至收盘，沪指收于 3416.72 点，上涨 0.60%；深成指收于 13738.00 点，上涨 1.55%；创业板指收于 2804.41 点，上涨 2.24%。

2、北向资金



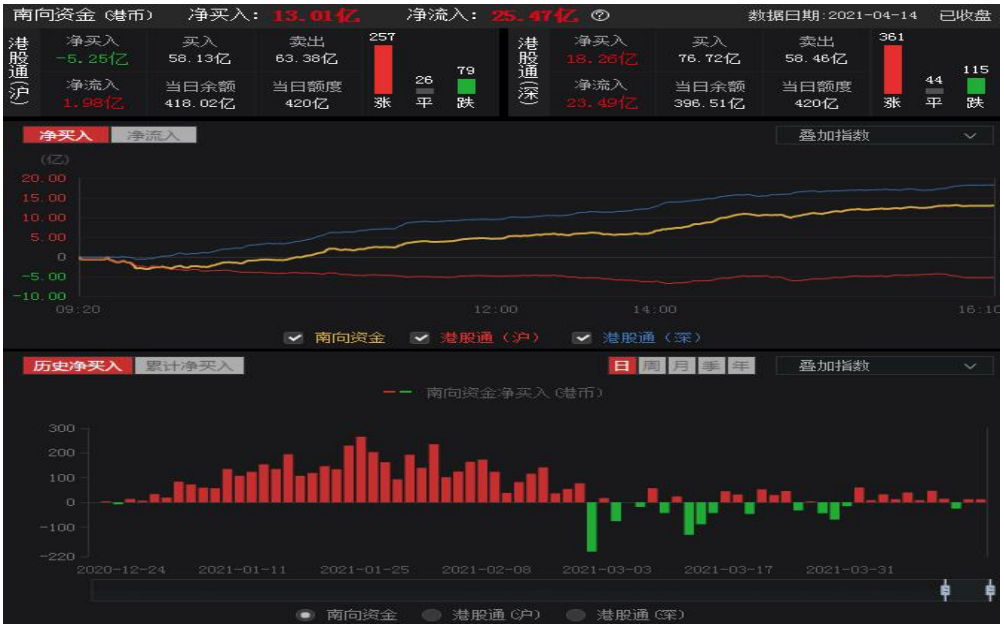

北向资金昨日净买入 57.31 亿元，连续 3 日净买入。京东方 A、东方财富、兴业银行分别获净买入 16.71 亿元、6.17 亿元、4.72 亿元。隆基股份净卖出额居首，金额为 8.74 亿元。

3、技术分析

沪指收出阳线，预示短期止跌，在此区域震荡整理的概率较大。

以上信息由华龙证券整理公布，报告版权属华龙证券股份有限公司所有。本内参所载相关数据和信息来源于万得终端和公开资料，不构成具体投资建议，仅供投资者参考。据此操作，风险自负。本内参风险等级为中风险，适合稳健型以上投资者参考（所涉及创业板股票适合积极型及以上投资者参考）。



创业板指上方半年线及 3 月 8 日大阴线附近难以冲过，下方年线附近有力支撑，故维持小区间运行。



操作策略：

沪指短期反弹空间受成交量限制，创业板指受半年线的压制难以继续上行，总体短期市场维持小幅震荡走势。操作上建议投资者将仓位控制到五成以内，逢低吸筹，快进快出。

重关板块：稀有金属、新型能源、水产养殖、医药医疗、农林牧渔、建筑建材等。

以上信息由华龙证券整理公布，报告版权属华龙证券股份有限公司所有。本内参所载相关数据和信息来源于万得终端和公开资料，不构成具体投资建议，仅供投资者参考。据此操作，风险自负。本内参风险等级为中风险，适合稳健型以上投资者参考（所涉及创业板股票适合积极型及以上投资者参考）。

二、重点新闻

新闻	影响板块/概念	评述
工信部发文支持智能制造数字化转型	用友网络、宝信软件	工信部会同有关部门起草的《“十四五”智能制造发展规划》征求意见稿提出，到 2025 年，规模以上制造业企业基本普及数字化，重点行业骨干企业初步实现智能转型。到 2035 年，规模以上制造业企业全面普及数字化，骨干企业基本实现智能转型。机构指出，工业互联网作为工厂数字化的软件要素，其长期的经济赋能在于促进产销管理环节的“降本增效”。工业互联网是国内制造业转型的核心路径，纺织、电子、汽配等领域已现应用范例。国内传统厂商目前仍面临工业附加值、产能利用率双低的局面，而工业互联网的边际产值赋能近年来已有趋势上的表现。
资本市场将迎“自动驾驶第一股”	四维图新、福田汽车	图森未来（TuSimple）将于美国时间 4 月 15 日正式以“TSP”为证券代码在纳斯达克挂牌上市，或成全球“自动驾驶第一股”。图森未来本次发行价为每股 35 美元至 39 美元，目标估值超过 80 亿美元。2018 年 10 月，图森未来获得中国第一张针对自动驾驶重卡的道路测试牌照，并在上海临港地区测试。截止目前，图森共获得 5700 台卡车订单，并计划 2024 年下线第一台 L4 级别自动驾驶卡车。机构指出，智能汽车时代，软件定义汽车已成为行业共识。造车新势力、整车厂、科技公司、创业公司等各类玩家纷纷入局，推出自家智能驾驶系统。未来随着智能驾驶渗透率、智能驾驶能力的提高，将打开硬件传感器、智能驾驶决策系统、智能座舱、汽车软件、智能转向车联网等领域的市场空间。

三、强势个股

（本栏目只根据个股的数据与其技术形态，研究和跟踪个股走势，并选取其中的经典案例进行分析，广大投资者可将其作为操作的参考和学习依据，但绝不构成投资依据。）

1、中石科技（300684）

基本面：公司预计 2021 年第一季度净利润 2803.07 万元-3203.50 万元，同比增长 40%-60%。报告期内，受益在国内外主要大客户供货份额的提升，业务规模扩大，收入较去年同期有一定幅度增长，公司主营产品盈利稳步增长。

技术面：股指经过近一年时间的震荡调整后，构筑底部形态，短期拉出大阳线，成交量大增。

关注属性：短线

所属行业：制造业

2、龙蟒佰利（002601）

基本面：公司经营范围涉及新能源科技领域内的技术开发；电子材料的研发、生产及销售；电池制造等

以上信息由华龙证券整理公布，报告版权属华龙证券股份有限公司所有。本内参所载相关数据和信息来源于万得终端和公开资料，不构成具体投资建议，仅供投资者参考。据此操作，风险自负。本内参风险等级为中风险，适合稳健型以上投资者参考（所涉及创业板股票适合积极型及以上投资者参考）。

领域，借助自身产业链及现金流优势，布局下游新材料未来可期。
技术面：股指经过大幅调整后，出现双底形态，13 日均线拐头向上，量价齐升，指标走强。
关注属性：短线
所属行业：化工

重关回顾

股票名称	股票代码	关注日期	区间最大涨跌幅（%）	区间振幅（%）
方大集团	000055	2021-04-07	0.00	4.64
新洋丰	000902	2021-04-07	0.40	8.54
山东矿机	002526	2021-04-08	0.93	3.79
海航科技	600751	2021-04-08	2.40	12.76
通裕重工	300185	2021-04-09	4.38	5.36
闽发铝业	002578	2021-04-09	0.00	7.91
艾迪精密	603638	2021-04-12	4.12	9.08
沙钢股份	002075	2021-04-12	-0.47	7.62
通裕重工	300185	2021-04-13	1.53	4.39
山东矿机	002526	2021-04-13	2.37	2.37
首创股份	600008	2021-04-14	0.00	1.30
大连重工	002204	2021-04-14	0.00	12.23

说明：区间最大涨幅根据关注日收盘价至前一交易日期间最高价计算得出；区间振幅根据关注日至前一交易日期间最高价与最低价计算得出。

四、昨日涨停复盘

股票名称	涨停时间	涨停天数	股票名称	涨停时间	涨停天数
业绩增长（9 只）					
热景生物 688068	11:10:14	2 连板	广东骏亚 603386	10:12:38	首板
报喜鸟 002154	09:30:15	首板	华西股份 000936	11:07:42	首板
嘉美包装 002969	09:36:31	首板	华东数控 002248	14:32:02	首板
沧州明珠 002108	09:38:31	首板	达意隆 002209	14:55:13	首板
双林股份 300100	09:46:46	首板			
锂电池（8 只）					
动力源 600405	09:43:46	首板	科达利 002850	13:52:02	首板
融捷股份 002192	10:40:04	首板	华锋股份 002806	14:38:18	首板
贤丰控股 002141	10:49:25	首板	科达制造 600499	14:41:22	首板
永兴材料 002756	13:41:39	首板	天齐锂业 002466	14:43:43	首板
医美概念（6 只）					
江苏吴中 600200	10:00:46	3 连板	新华锦 600735	09:45:01	首板
粤泰股份 600393	09:30:00	2 连板	景峰医药 000908	09:59:01	首板

以上信息由华龙证券整理公布，报告版权属华龙证券股份有限公司所有。本内参所载相关数据和信息来源于万得终端和公开资料，不构成具体投资建议，仅供投资者参考。据此操作，风险自负。本内参风险等级为中风险，适合稳健型以上投资者参考（所涉及创业板股票适合积极型及以上投资者参考）。

华东医药 000963	09:43:01	首板	开能健康 300272	14:45:33	首板
今日头条概念（4 只）					
华闻集团 000793	13:00:07	首板	广博股份 002103	13:27:44	首板
省广集团 002400	13:00:37	首板	翠微股份 603123	14:07:19	首板
污水处理概念（3 只）					
大湖股份 600257	09:30:00	4 连板	清水源 300437	14:19:42	2 连板
海峡环保 603817	09:30:15	2 连板			
新零售概念（3 只）					
杭州解百 600814	09:34:01	3 连板	南宁百货 600712	10:16:24	首板
茂业商业 600828	09:31:00	首板			
核电概念（4 只）					
哈空调 600202	14:25:12	3 连板	中国核建 601611	14:31:47	首板
海鸥股份 603269	13:29:20	2 连板	兰石重装 603169	14:33:03	首板
其它（16 只）					
吉大正元 003029	09:33:00	2 连板	桂林旅游 000978	10:15:08	首板
中科云网 002306	09:34:31	首板	浙江世宝 002703	10:24:58	首板
昌九生化 600228	09:43:01	首板	康惠制药 603139	11:17:00	首板
中广天择 603721	09:40:31	2 连板	苏美达 600710	13:41:39	首板
渤海汽车 600960	09:52:16	2 连板	美丽生态 000010	13:54:18	首板
电广传媒 000917	13:08:07	2 连板	世运电路 603920	14:06:19	首板
祥龙电业 600769	09:35:31	首板	江山股份 600389	14:27:42	首板
上工申贝 600843	09:56:46	首板	惠程科技 002168	14:37:03	4 连板

五、行业板块资金流入

板块	板块点评
电子元器件	净流入较大的个股： 京东方 A、亿纬锂能、融捷股份、日久光电、当升科技
有色金属	净流入较大的个股： 天齐锂业、赣锋锂业、华友钴业、紫金矿业、江苏吴中
计算机行业	净流入较大的个股： 东方财富、楚天龙、惠程科技、科大讯飞、吉大正元
传播与文化	净流入较大的个股： 省广集团、华闻集团、分众传媒、完美世界、电广传媒
机械行业	净流入较大的个股： 宁德时代、科达制造、爱美客、拓普集团、兰石重装

以上信息由华龙证券整理公布，报告版权属华龙证券股份有限公司所有。本内参所载相关数据和信息来源于万得终端和公开资料，不构成具体投资建议，仅供投资者参考。据此操作，风险自负。本内参风险等级为中风险，适合稳健型以上投资者参考（所涉及创业板股票适合积极型及以上投资者参考）。

六、四月金股

股票代码	股票名称	前日收盘价（元）	关注类型	投资看点
603019	中科曙光	29.12	中线	公司 2020 年实现营收 101.02 亿，同比增长 6.05%；归母净利润 8.19 亿，同比增长 38.04%；扣非归母净利润 5.21 亿，同比增长 35.25%；归属于上市公司股东的所有者权益 116.09 亿元，同比增长 170.90%，业绩超预期。
300037	新宙邦	79.61	中线	公司 2020 年业绩快报，全年营收 29.61 亿元（+27.37%），归母净利 5.19 亿元（+59.66%），基本每股收益 1.31 元（+52.33%）。其中四季度单季营收 9.55 亿元（+52.17%），归母净利润 1.45 亿元（+69.30%），营收增速逐季度提升。全年新能源汽车行业显著回暖，业绩保持稳健增长。
601166	兴业银行	21.69	中期	兴业银行 2020 年度业绩快报，实现营业收入 2031.37 亿元，同比增长 12.04%；利润 总额 766.37 亿元，同比增长 2.86%；归属于母公司股东的净利润 666.26 亿元，同比增长 1.15%；基本每股收益 3.08 元。资产质量保持较好，拨备较充足。
002507	涪陵榨菜	39.49	中期	年产 6.1 万吨榨菜产品的自有产能，中国最大的榨菜加工企业，榨菜腌菜制品全国市场占有率第一。定增释放风险情绪后，股价企稳，中期业绩保障度高。
000069	华侨城 A	10.63	中期	中国主题公园产业开创者和领跑者，拥有深圳 1%左右土地，货币资金充足，现金流规模大，ROE 达到 16%以上，风险点是负债率高达 75.8%，行业属性所致。低位启动进入多头行情，底部筹码稳定。
600745	闻泰科技	96.88	中期	股价行至技术形态末端，消息面低价收购果链资产利好推动。
002594	比亚迪	170.95	长期	公司上市新车 DM-i 备受市场关注，新车价格亲民，看好该车型销量表现。新能源汽车未来市场增量空间广阔，看好公司长期发展前景。
002245	蔚蓝锂芯	12.28	中期	公司锂电、LED 业务完成战略调整；三主营业务都处于行业领先，经营能力优异；公司治理结构变化，实现了责权利的进一步统一；业务发展开始进入正轨，未来高速增长可期。
000725	京东方 A	7.01	短线	全球 LCD 面板龙头企业，行业景气向上使公司业绩具备较大的向上弹性。

以上信息由华龙证券整理公布，报告版权属华龙证券股份有限公司所有。本内参所载相关数据和信息来源于万得终端和公开资料，不构成具体投资建议，仅供投资者参考。据此操作，风险自负。本内参风险等级为中风险，适合稳健型以上投资者参考（所涉及创业板股票适合积极型及以上投资者参考）。

七、今日特别提示

·新股申购·

股票代码	申购简称	申购代码	申购价格（元）
300981	中红医疗	300981	48.59
300982	苏文电能	300982	15.83
605089	味知香	707089	28.53

·上市新股·

股票代码	股票简称	发行价格（元）
300968	格林精密	6.87
300971	博亚精工	18.24
300973	立高食品	28.28
601279	英利汽车	2.07

·中签缴款·

股票代码	股票简称	每签缴款金额（元）
300978	东箭科技	4210
300979	华利集团	16610

今日限售解禁（7只）

代码	简称	解禁数量（万股）	总股本（万股）	解禁后流通A股（万股）	占比(%)	解禁股份类型
002236.SZ	大华股份	2,943.15	299,557.96	195,377.18	65.22	股权激励限售股份
002645.SZ	华宏科技	6,616.21	58,269.17			定向增发机构配售股份
300999.SZ	金龙鱼	2,277.31	542,159.15	39,261.36	7.24	首发一般股份,首发机构配售股份
600629.SH	华建集团	494.35	53,383.46	52,359.33	98.08	股权激励限售股份
603095.SH	越剑智能	439.99	13,200.00	3,739.99	28.33	首发原股东限售股份
603228.SH	景旺电子	125.27	85,323.00	84,063.17	98.52	股权激励限售股份
688330.SH	宏力达	105.46	10,000.00	2,425.00	24.25	首发一般股份,首发机构配售股份

除权除息

20210415（4只）		20210416（9只）	
博腾股份(300363)	10派1.210436元	蔚蓝锂芯(002245)	10派0.3元
百川能源(600681)	10派3.3元	银信科技(300231)	10派2元

以上信息由华龙证券整理公布，报告版权属华龙证券股份有限公司所有。本内参所载相关数据和信息来源于万得终端和公开资料，不构成具体投资建议，仅供投资者参考。据此操作，风险自负。本内参风险等级为中风险，适合稳健型以上投资者参考（所涉及创业板股票适合积极型及以上投资者参考）。

山东玻纤(605006)	10 派 1.5 元	国瓷材料(300285)	10 派 1 元
拱东医疗(605369)	10 转 4 股派 18 元	丝路视觉(300556)	10 派 0.8 元
——	——	神宇股份(300563)	10 转 9 股派 1.5 元
——	——	新劲刚(300629)	10 派 1 元
——	——	泰和科技(300801)	10 派 2.5 元
——	——	淳中科技(603516)	10 转 4 股派 4 元
——	——	正川股份(603976)	10 派 0.36 元

八、未来大事提醒

日期	事件	相关板块
2021-04-16	2021 第 20 届河北（春季）医疗器械博览会	医疗器械概念
2021-04-16	2021 第 89 届全国汽车配件交易会	汽车零部件
2021-04-24	2020 第四届中国国际养老产业博览会	养老概念
2021-04-25	2021 中国（常州）电动车、三轮车及新能源汽车展览会	新能源汽车
2021-04-27	2021 上海国际快递物流博览会	物流
2021-04-30	2021 第十届中国（天津）梅江五一国际车展	汽车整车

华龙证券

联系地址：甘肃省兰州市城关区东岗西路 638 号华龙证券

联系电话：0931-4890003

网址：www.hlzq.com

内参供稿人信息

板块	姓名	执业资格证编号
一、市场分析	李斌	S0230613070001
二、重点新闻	——	——
三、强势个股	研究部团队	——
四、昨日涨停复盘	吴媛	S0230615120002
五、行业板块点评	马应德	S0230615110002

以上信息由华龙证券整理公布，报告版权属华龙证券股份有限公司所有。本内参所载相关数据和信息来源于万得终端和公开资料，不构成具体投资建议，仅供投资者参考。据此操作，风险自负。本内参风险等级为中风险，适合稳健型以上投资者参考（所涉及创业板股票适合积极型及以上投资者参考）。

板块	姓名	执业资格证编号
六、月度金股	研究部团队	——
七、今日特别提示	张馨月、于臻	S0230611120007、S0230618090004
八、未来大事提醒	于臻	S0230618090004

免责声明

以上信息由华龙证券整理公布，报告版权属华龙证券股份有限公司所有。本刊观点仅代表华龙证券观点，不构成具体投资建议，投资者不应将本刊作为投资决策的唯一参考因素，亦不应认为本刊可取代自己的判断。相关数据和信息来源于万得终端和公开资料，本公司对信息的完整性和真实性不做任何保证。股票价格运行受到系统和非系统风险的影响，请您客观评估自身风险承受能力，做出符合自身风险承受能力的投资决策。本刊物风险等级为中风险，适合稳健型及以上投资者参考（所涉及创业板股票适合积极型及以上投资者参考）。据此操作，风险自负，因使用本刊物所造成的一切后果，本公司及相关作者不承担任何法律责任。